

Det här verket har digitaliserats vid Göteborgs universitetsbibliotek.
Alla tryckta texter är OCR-tolkade till maskinläsbar text. Det betyder att du kan söka och kopiera texten från dokumentet. Vissa äldre dokument med dåligt tryck kan vara svåra att OCR-tolka korrekt vilket medför att den OCR-tolkade texten kan innehålla fel och därför bör man visuellt jämföra med verkets bilder för att avgöra vad som är riktigt.

This work has been digitised at Gothenburg University Library.
All printed texts have been OCR-processed and converted to machine readable text.
This means that you can search and copy text from the document. Some early printed books are hard to OCR-process correctly and the text may contain errors, so one should always visually compare it with the images to determine what is correct.



per e



GÖTEBORGS (STADS)
SJUKHUSDIREKTIONS
ÅRSBERÄTTELSE

FÖR ÅR
1945

UTARBETAD AV
HUGO HÖGLUND
SJUKHUSDIREKTÖR

[*52.35.]



GÖTEBORGS STADS
SJUKHUSDIREKTIONS
ÅRSBERÄTTELSE

FOR ÅR

1945

UTARBETAD AV
HUGO HÖGLUND
SJUKHUSDIREKTOR



GÖTEBORGS STAD

ZUKHUSDIREKTION

ÄRZEBÄTTET

1945

GÖTEBORG, A. LINDGREN & SÖNER
1946

INNEHÅLL

	Sid.
Göteborgs sjukhusdirektions ledamöter	5
Sjukhusdirektionens byggnadskommittés ledamöter	5
Läkare år 1945	6
Sysslomän år 1945	8
Berättelse angående sjukhusförvaltningen under år 1945 avgiven av sjukhusdirektören	9
Tabell 1: Antal vårdplatser, intagna, döda samt vård dagar under år 1945	15
Medelbeläggning per månad under år 1945	16
Tabell 2: Antal vårdplatser, intagna samt vård dagar fördelade på olika betalningsklasser, under år 1945	17
„ 3 a: Uppgifter angående inkomster och utgifter under år 1945	20
„ 3 b: Uppgifter från Thamstorps vilo- och centralhem jämte därtill knuten familjevård angående inkomster och utgifter under år 1945	32
„ 4: Rapport över verksamheten vid sjukhusdirektionens centraltvättinrättning vid Sahlgrenska sjukhuset	32
„ 5: Rapport över verksamheten vid värme- och kraftverket vid Sahlgrenska sjukhuset	34
„ 6: Tablå över inbetalda patientavgifter och jämförelse mellan vård dagarna för betalande och icke betalande patienter åren 1941 —1945	35
„ 7: Antalet befattningshavare vid sjukhusdirektionen år 1945	36
Utdrag ur Göteborgs sjukhusdirektions räkenskaper för år 1945	39
Av Göteborgs sjukhusdirektion förvaltade donationer	50
Årsberättelse från <i>Sahlgrenska sjukhuset</i> :	
Uppgifter från <i>medicinska kliniken I</i> av t. f. överläkaren Bo Ewert ..	53
Uppgifter från <i>medicinska kliniken II</i> av överläkaren Martin Odin ..	53
Uppgifter från <i>kirurgiska kliniken I</i> av överläkaren Einar Ljunggren ..	53, 71
Uppgifter från <i>kirurgiska kliniken II</i> av överläkaren Anders Westerborn ..	53, 71
Uppgifter från <i>öron-, näs- och halskliniken</i> av styresmannen, överläkaren Erik Knutsson	85
Uppgifter från <i>ögonkliniken</i> av överläkaren Bengt Rosengren	92
Uppgifter från <i>Konung Gustaf V:s jubileumsklinik</i> av överläkaren Magnus Strandqvist och överläkaren Herman Leissner	94
Uppgifter från <i>röntgendiagnostiska avdelningen I</i> av överläkaren Gösta Runström	103
Uppgifter från <i>röntgendiagnostiska avdelningen II</i> av överläkaren Carl Johan Hansson	103
Uppgifter från <i>psykiatriska kliniken</i> samt <i>Thamstorps vilo- och centralhem</i> jämte därtill knuten <i>familjevård</i> av t. f. överläkaren Bengt Lindberg	104
Redogörelse från <i>kuratorsverksamheten</i> vid Sahlgrenska sjukhuset	109
Uppgifter från <i>kvinnokliniken I</i> av överläkaren Emil Jerlov	110
Uppgifter från <i>kvinnokliniken II</i> av t. f. överläkaren Herbert Swanberg	110
Årsrapport från <i>Göteborgs Modersmjölkscentral</i>	137
Årsrapport från <i>centrallaboratoriet</i>	137
Årsrapport från <i>Göteborgs stads laboratorium</i>	139
Uppgifter från <i>Göteborgs sjuksköterskeskola</i>	140
Uppgifter från <i>Göteborgs sjuksköterskebyrå</i>	141

	Sid
Årsberättelse från <i>Göteborgs barnsjukhus</i> :	
Uppgifter från <i>medicinska kliniken</i> av överläkaren Yngve Akerrén ..	143
Uppgifter från <i>kirurgiska kliniken</i> av överläkaren Gustaf Pettersson ..	143
Uppgifter från <i>röntgenavdelningen</i>	103
Uppgifter från <i>Rådgivningsbyrån för uppfostringsfrågor</i>	154
Årsberättelse från <i>Hollermanska sjukhuset</i> , avgiven av styresmannen, överläkaren Johan Fex	155
Årsberättelse från <i>Oscar och Maria Ekmans sjukhus</i> , avgiven av styresmannen, överläkaren Klas Viktor Henriksson	159
Årsberättelse från <i>Renströmska sjukhuset</i> avgiven av styresmannen, överläkaren Gylfe Vallentin	169
Redogörelse för <i>kuratorsverksamheten</i> vid Renströmska sjukhuset	176
Årsberättelse från <i>Romanäs sanatorium</i> , avgiven av styresmannen, överläkaren Allan Beskow	169
Årsberättelse från <i>Barnsanatoriet Rävlanda</i> , avgiven av t. f. överläkaren Ake Häger	169
Årsberättelse från <i>Lillhagens sjukhus</i> , avgiven av styresmannen, överläkaren Sven Hedenberg och överläkaren Hakon Sjögren	177
Redogörelse för <i>kuratorsverksamheten</i> vid Lillhagens sjukhus	179
Årsberättelse från <i>Vasa sjukhus</i> , avgiven av styresmannen, överläkaren Sten Eckerström	185
Redogörelse för <i>kuratorsverksamheten</i> vid Vasa sjukhus	193
Årsberättelse från <i>Epidemisjukhuset</i> , avgiven av styresmannen, överläkaren Nils Faxén	195
Den <i>polikliniska vården</i> under år 1945:	
Årsberättelse angående verksamheten å <i>tandpoliklinikerna</i> vid Järntorget och Drottningtorget	197
Uppgifter å antalet patienter och besök vid samtliga polikliniker	199
Uppgifter från <i>mödravårdscentralerna och mödravårdsstationen</i>	201
Uppgifter från <i>hud- och könspoliklinikerna</i>	201
Uppgifter angående <i>distriktssjukvården</i> under år 1945	202
Förteckning över läkarnas <i>vetenskapliga arbeten</i>	202

GÖTEBORGS SJUKHUSDIREKTION

Ledamöter: Inspektören Evert Frankenberg, ordförande,
Kamreraren Iwar Leandersson, vice ordförande,
Fru Nathalia Ahlström,
Ombudsmannen Bror Westergren,
Överläkaren Nils Faxén,
Mätningssmannen Per Pettersson och
Civilingenjören Fritiof Kogge.

Suppleanter: Tjänstemannen Elof Henriksson,
Förmannen Stellan Berntsson och
Köpmannen Sven Gulin j:r.

Antalet sammanträden har varit 28. Därvid förekommande ärenden finnas registrerade i 1.779 paragrafer. Antalet expedierade skrivelser, protokollsutdrag och övriga expeditioner utgör 8.995.

Direktionens föredragande: Sjukhusdirektören Hugo Höglund.
Sekreterare: Jur. kand. Bengt Grapengiesser.

Sjukhusdirektionens byggnadskommitté.

Ledamöter: Inspektören Evert Frankenberg, ordförande,
Kamreraren Iwar Leandersson, vice ordförande,
Sjukhusdirektören Hugo Höglund, verkställande ledamot,
Överläkaren Martin Odin,
Civilingenjören Fritiof Kogge och
Ombudsmannen Bror Westergren.

Sekreterare: Konsul Henning Beyer.

Läkare 1945.

Sjukhusläkare:

Sahlgrenska sjukhuset.

Med. klin. I: överläkare: Bo Ewert, underläkare: Torsten Lindqvist, Albert Larsson, Gunnar Welin (1/5—31/12), Valfrid Näslund, Gunnar Fänge, Torsten Flemberg (1/1—30/4).

Med. klin. II: överläkare: Professor Martin Odin (1936), underläkare: Eric Ericsson, Hans Arnoldsson, Gunnar Welin (1/1—30/4), Torsten Flemberg (1/5—31/12), Ulf Landelius (1—31/12).

Kir. klin. I: överläkare: Professor Sven Johansson (1926) (1/1—31/3), Tor Sahlström (1/4—30/11), Einar Ljunggren (1—31/12), underläkare: Tor Sahlström (1/1—31/3, 1—31/12), Nils Peter Bergh (1—7/1, 1/4—30/11), Erik Moberg, Gunnar Odén, Hans Ekman (8/1—31/12).

Kir. klin. II: överläkare: Anders Westerborn (1939), underläkare: Ragnar Olovson, Gunnar Lauritzen, Sven Ramström, Egon Norinder.

Öron-, näs- och halsklin.: överläkare: Erik Knutson (1915), underläkare: Folke Lindwall, Allan Björkman, Lars Täcktö, Elvir Wahlbom.

Ögonklin.: överläkare Bengt Rosengren (1933), underläkare: Björner Ahrnberg, Folke Malmquist, Brita Åberg.

Röntgendiagnostiska avd. I: överläkare: Gösta Runström (1931), underläkare: Dag Turesson (1/1—11/11), Eric Selander (12/11—31/12), Jacob Lundberg (1/1—6/5), Herbert Andersson (7—15/5), Karl Evert Windahl (16/5—31/12), Sven Erik Sjögren, Bengt Nordmark.

Röntgendiagnostiska avd. II: överläkare: Carl Johan Hansson (1945), underläkare: Jacob Lundberg (7/5—31/12).

Psykiatriska klin.: överläkare Torsten Sjögren (1938) (1/1—31/8), Bengt Lindberg (1/9—31/12), bitr. överläkare: Bengt Lindberg (1/1—31/8), Greta Tessing-Ericsson (1/9—31/10), Enar Rosell (1/11—31/12), förste läkare: Greta Tessing-Ericsson (1/1—31/8, 1/11—31/12), Torsten Hegnelius (1/10—30/11), Börje Cronholm (1—30/9, 1—31/12), Enar Rosell (1/1—31/10), underläkare: Torsten Thyssell, Torsten Hegnelius (1/1—30/9, 1—31/12), Gustav Beander (1/9—31/12), Börje Cronholm (1/1—31/8, 1/10—30/11).

Kvinnokliniken I: överläkare Emil Jerlov (1935), bitr. läkare: Henric Benckert, förste underläkare: Gunnar Svantesson (1/1—31/7), Åke Kjessler (1/8—31/10), Nils Svanberg (1/11—31/12), underläkare: Herbert Swanberg (1/1—27/8), Gösta Nordlind (28—31/8), Nils Fürstenberg (1/9—31/12), Åke Kjessler (1/1—31/7, 1/11—31/12), Jarl Lindahl (1—16/8), Bo Widberg (17—31/8), Einar Nygren (1/9—31/10), Josef Ernerot, Björn Lidman.

Kvinnokliniken II: överläkare: Herbert Swanberg (28/8—31/12), underläkare: Tore Lundin (17/9—31/12), Bo Widberg (17/9—31/12).

Jubileumskliniken: överläkare vid allmänna avd.: Magnus Strandqvist (1944), överläkare vid gynekologiska avd.: Herman Leissner (1944), förste underläkare: Edward Söderberg, underläkare: Astrid Julius, Hans Artberg (1/1—11/11), Dag Turesson (12/11—26/12), Sven Erik Sjögren (27/12—31/12).

Centrallab.: föreståndare: Professor Jörgen Lehmann (1938).

Bakt. serol. lab.: bakteriolog: Anders Wassén (1924), underläkare: Leslie Alm.

Pat. anat. lab.: prosektor: Carl Olof Forsselius (1910), bitr. prosektor: Gert Vejens (1939).

Barnsjukhuset.

Med. klin.: överläkare: Yngve Åkerrén (1944), underläkare: Kurt Holmdahl, Bernhard Beskow, Tore Ahlin.

Kir. klin.: överläkare: Gustaf Pettersson (1944), underläkare: Pehr Axel Nordström, Roland Gay.

Holtermanska sjukhuset.

Överläkare: Johan Fex (1924), underläkare: Börje Linnros.

Oscar och Maria Ekmans sjukhus.

Överläkare: Bertil Perman (1/1—30/11), Klas Viktor Henrikson (1—31/12), underläkare: Georg Lindskog (1/1—5/6), Bengt Kumlien (6/6—12/9), Gunnar Malmsten (13/9—31/12).

Epidemisjukhuset.

Överläkare: Nils Faxén (1936), underläkare: Per Hellström, Harald Sandström.

Renströmska sjukhuset.

Överläkare: Gylfe Vallentin (1931), underläkare: Ingvar Råman (1/1—30/9), Ragne Wallin (1/10—31/12), Leopold Blecher, Hans-Stephan Aminoff.

Romanäs sanatorium.

Överläkare: Allan Beskow (1941), underläkare: Sylvia Alquist-Wijkström.

Vasa sjukhus.

Överläkare: Sten Eckerström (1941), bitr. överläkare: Ture Årén, underläkare: Georg Ljung, Brita Lange-Ljunggren, Erik Werner (1/1—31/5), Erik Mårtensson (1/6—15/7), Ulf Landelius (16/7—27/9), Allan Casinowsky (28/9—31/12).

Lillhagens sjukhus.

Överläkare: Sven Hedenberg (1933), Hakon Sjögren (1940), förste läkare: Elis Regnér, Gösta Ahldin, andre läkare: Torsten Laestadius, Per Nilsson, underläkare: Henry Mjönes, Arne Wahlström.

Barnsanatoriet Rävlanda.

Läkare: Åke Häger.

Läkare vid fristående poliklinikerna:

Pol. i Sociala huset:

- öron-, näs- och halspol.: Håkan Nordlund (1935).
- ögonpol.: Sten Tengroth (1938).
- foniatriska pol.: Jan Bratt (1943).
- gynekologiska pol.: Jarl Lindahl (1944).
- hud- och könspol.: för manl. pat. Erik Kaiser (1933).
för kvinnl. pat. Signe Norström-Lind (1919).
- "nattpolikliniken": Ragnar Edén (1944).

Kir. pol. i Lundby: Sven Norrby (1944).

- " " " Majorna: Sven Lundberg (1933).
- " " " Redbergslid: Ivar Johansson (1/1—29/5),
Sven Regner (30/5—30/11),
Bertil Perman (1/12—31/12).

Öron-, näs- och halspol. i Majorna: John Philipson (1944).

- " " " " " Redbergslid: Tore Billkvist (1944).

Mödravårdscentralen i Lundby: Jarl Lindahl (1944),

- " " " " " Redbergslid: Jarl Lindahl (1944).

Mödravårdsstationen i Västra Frölunda fr. o. m. 1/1 1945:

- Arne Roosvall (1/1—31/1), Josef Enerot (1/2—31/12).

Pol. för sjukgymnastik och massage: Nils Mobeck (1941).

Chefstandläkare vid tandpoliklinikerna:

Tandpol. Järntorget: Uno Sjöberg (1943).

- " Drottningtorget: Olof Osvald (1932).

Sysslomän 1945.

Syssloman vid Sahlgrenska sjukhuset	Gösta Ström tjänstl., t. f. Olof Nilsson
" " Barnsjukhuset	Carl Gedda
" " Holtermanska sjukhuset	Sven Anderberg
" " Oscar o. Maria Ekmans sjukhus	Helge Larsson
" " Epidemisjukhuset	Carl Wilck
" " Renströmska sjukhuset	Tage Ström
" " Romanäs sanatorium	Sven Gunnhagen
" " Lillhagens sjukhus	Manne Lindblom
" " Vasa sjukhus	Sven Anderberg
" " de fristående poliklinikerna	Einar Lind

SJUKHUSFÖRVALTNINGEN UNDER ÅR 1945.

Under året ha i patient- och poliklinikavgifter influtit 5.628.181 kronor och 47 öre, varav 648.289 kronor och 98 öre i behandlingsavgifter från de båda tandpoliklinikerna.

Beträffande influtna patientavgifter och förhållandet mellan antalet vård dagar för betalande och icke betalande patienter under åren 1941—1945 hänvisas till tabell 6.

Indrivningar av sjukvårds- och tandvårdsavgifter m. m. och därmed sammanhängande lagsökningsärenden belysas av följande redogörelse:

Vid 1944 års slut på svar beroende anmaningar till främmande kommun att utgiva ersättning för sjukvårdskostnad	42
Under år 1945 avsända anmaningar	521
Inkomna medgivanden att utgiva sökt ersättning	473
Återkallade anmaningar på grund av att patienten själv betalt	4
Hos Konungens befallningshavande anhängiggjorda mål om ersättning under år 1945	385
Utredningar	1.022
Mål, som återkallats på grund av betalning eller emedan Göteborg befunnits vara hemortskommun	205
Mål, varuti genom utslag ansökning under året helt eller delvis bifallits	112
Mål, i vilka besvär anförts hos Kammarrätten:	
a) av Göteborgs stad	395
b) av annan kommun	3
Under året återkallade eller avdömda mål	317
Från 1945 till 1946 balanserade oavgjorda mål	930
Vid 1945 års slut på svar beroende anmaningar	38
Framställning till Konungens befallningshavande rörande utländska undersåtar	81
Framställning om ersättning av allmänna medel	630

Nyttillkomna ärenden under år 1945:

Sahlgrenska sjukhuset	448
Barnsjukhuset	88
Holtermanska sjukhuset	138
Renströmska sjukhuset	41
Oscar och Maria Ekmans sjukhus	12
Vasa sjukhus	103
Lillhagens sjukhus	579
Epidemisjukhuset	27
Romanäs sanatorium	2
Göteborgs stads vilo- och centralhem å Thamstorp	10
Barnsanatoriet Rävlanda och Sandarne	8
Läkarebehandlingar, ortopediska skodon, proteser o .d.	98
Sjuktransporter	3

Summa nyttillkomna ärenden 1.557

De indrivna sjukvårdsavgifterna ha uppgått till c:a 338.500 kronor.

Antalet skrivelser och expeditioner har uppgått till 10.552.

Räkenskaper.

Utdrag ur Göteborgs sjukhusdirektions räkenskaper för år 1945 samt uppgift å av Göteborgs sjukhusdirektion förvaldade donationer återfinnes å sid. 39—52 i denna årsberättelse.

Sjuktransportväsendet.

Antalet transporter uppgå till 10.063, varav 1.427 äro avgiftsfria epidemi-transporter.

Erlagda avgifter Kr. 52.688: 25

Utgifter:

Avlöningar och beklädnad till tjugo brandmän Kr. 111.100:—

Drivmedel, reparationer, försäkringar m. m. „ 61.404: 91

Ränta å inventariers bokförda värde „ 2.851:—

Avskrivning å inventarier „ 10.694:—

Kr. 186.049: 91

Antal körda timmar 7.612

„ „ kilometer 107.717,7

Anmärkningsvärda förhållanden vid sjukhusdirektionen och under densamma lydande sjukhus m. m.

Sahlgrenska sjukhuset.

Överläkaren vid kirurgiska kliniken I, professor Sven Johansson, avgick den 31 mars med pension. Vidare lämnade med utgången av augusti professor Torsten Sjögren sin tjänst som överläkare vid psykiatriska kliniken för att tillträda en professur i Stockholm. Professor Johansson hade vid sin avgång verkat i stadens tjänst sedan år 1914 och professor Sjögren sedan år 1932. Båda hava nedlagt ett värdefullt och fruktbringande arbete, och inom vissa arbetsområden kunna de var för sig betraktas såsom banbrytare.

Till ny innehavare av befattningen som överläkare vid kirurgiska kliniken I har fr. o. m. den 1 december 1945 utnämnts med. dr. Einar Ljunggren.

Den 1 december 1945 tillträdde med. lic. Carl Johan Hansson befattningen som överläkare vid röntgendiagnostiska avdelningen II.

Under året ha förutom årliga underhållsarbeten å byggnaderna vissa nyanläggningar och omändringsarbeten utförts. Den 18 januari 1945 beslutade stadsfullmäktige, att en provisorisk kvinnoklinik skulle anordnas i gamla barnbördshuset vid Övra Husargatan. Denna öppnades den 17 september 1945 och benämndes kvinnokliniken II. Med. lic. Herbert Swanberg har under året varit förordnad som överläkare vid kliniken. Kostnaderna för iordningställande av lokaler ha uppgått till c:a 207.000 kr. och för utrustningen till c:a 216.000 kr.

Vidare har i f. d. radiologiska paviljongen inretts en ny vårdavdelning för en kostnad av c:a 7.000 kr.

Planeringsarbeten för c:a 5.000 kr. ha utförts, vilka avse området mellan elevhemmet och paviljong 9.

Årets utgifter för uppförandet av Konung Gustaf V:s Jubileumsklinik uppgå till c:a 14.000 kr.

Arkitekttävlan rörande sjukhusets blivande om- och tillbyggnad har under året ägt rum till en kostnad av c:a 31.000 kr.

Sedan stadsfullmäktige den 5 oktober 1944 beviljat anslag därtill, ha byggnadsarbeten pågått för uppförande av bostadshus åt personal vid kvinnokliniken I. Kostnaderna härför ha under året uppgått till c:a 314.000 kr. och för utrustning till detsamma c:a 16.000 kr.

Vidare kan nämnas, att apparaturen vid röntgendiagnostiska avdelningen I kompletterats till en kostnad av 47.000 kr.

För övrigt har under året erforderlig komplettering och nödigt underhåll av inventarier och dylikt företagits.

Den officiella platssiffran har under året stigit från 1.125 till 1.242. Ökningen redovisas på följande sätt. Kvinnokliniken II öppnades den 17 september med 73 vårdplatser. I förutvarande radiologiska paviljongen har platsantalet ökat vid en vårdavdelning med 6 platser fr. o. m. den 1 oktober och en ny vårdavdelning inrättats med 38 platser fr. o. m. den 2 november. I den officiella platssiffran ingå icke två provisoriska vårdavdelningar, den ena belägen i f. d. radiologiska paviljongens bostadsvåning och omfattande 22 vårdplatser, den andra belägen i epidemisjukhusets reservpaviljong och omfattande c:a 24 vårdplatser för patienter som intagits å medicinska kliniken I för i hög grad smittosam hjärninflammation (encephalit).

Barnsjukhuset.

Vissa apparater ha under året anskaffats, bl. a. en elektrokardiograf och en operationsdiathermiapparat.

Tidigare föreslagna ändringsarbeten för inrättande av en öronpoliklinik äro under utredning.

Holtermanska sjukhuset.

Reparations- och underhållsarbeten å byggnader ha företagits i erforderlig omfattning. Ett antal klädskap för personal ävensom sängar till sjukavdelningarna ha anskaffats. För övrigt har nödig komplettering skett.

Ekmanska sjukhuset.

Med. dr. Klas Viktor Henriksson tillträdde den 1 december 1945 överläkarebefattningen vid sjukhuset.

Erforderlig komplettering av inventarier och apparater har företagits.

Den 10 september beslöt sjukhusdirektionen att fastställa antalet vårdplatser till 69 från att tidigare ha varit 54.

Renströmska sjukhuset.

Den 14 juni 1945 beviljade stadsfullmäktige ett anslag å 355.000 kr. för uppförande av ett bostadshus för underläkare och sjuksköterskor.

Sprängnings- och schaktningsarbeten för detta hus ha påbörjats. Stadsfullmäktige ha dessutom beviljat ett anslag till inköp av inventarier m. m.

Ett antal nattbord och en lustgasnarkosapparat ha inköpts.

Romanäs sanatorium.

Fr. o. m. den 17 december har sjuksköterskan Sigfrid Friedrichsen förordnats såsom husmor.

Under året har en tandpoliklinik inrättats vid sanatoriet och såsom föreståndare för densamma har fr. o. m. den 1 maj förordnats leg. tandläkaren Björn Stenhammar.

Vidare har för terapeutiskt bruk anskaffats en kortvågsapparat (Siemens Ultratherm).

Barnsanatoriet Rävlanda.

Nödvändiga yttre och inre fastighetsreparationer ha vidtagits.

Under året har vårdats ett antal barn från Gotlands landstingsområde. Vidare ha barn från Finland och de baltiska länderna mottagits.

Lillhagens sjukhus.

I samband med Västra Frölundas inkorporering med staden övertog sjukhuset de i sagda kommun hemmahörande sinnessjuka, som tidigare vårdats å statliga sjukhus.

I övrigt hänvisas till överläkarnas årsberättelser, vilka i sammandrag återgivas å sid 177.

Vasa sjukhus.

Under året ha vissa reparations- och omändringsarbeten vidtagits. Sålunda har i ångcentralen ett ångpanneblock moderniserats och ommurats för en kostnad av 23.650 kr.

Vidare har bl. a. ett källarutrymme i pav. VII inretts till väntrum för den besökande allmänheten för en kostnad av 4.170 kr., centralradioanläggningen reparerats samt en sammanslagning av sjukhusets bägge kök till ett centralkök påbörjats, vilket under året kostat 13.200 kr.

Sjukhusets gamla nattbord ha under året utbytts mot nya av ändamålsenligare konstruktion. Kostnaden härför uppgick till 65.296 kr. Vissa sjukavdelningar och apoteket ha försetts med elektriska kylskåp i utbyte mot de gammalmodiga isskåpen. Dessutom ha anskaffats bl. a. klädskaåp åt personalen, diverse matkantiner och insatskärl, rullstolar, bärvagnar och sängar. I övrigt har erforderlig komplettering m. m. vidtagits.

I samband med införlivningen av Västra Frölunda kommun med Göteborgs stad den 1 januari 1945 och i enlighet med stadsfullmäktiges

beslut av den 26 oktober 1944 övertog sjukhusdirektionen sjuk- och vårdhemmet å Flatås från och med den 1 januari 1945. Å vårdhemmet intagna försörjningstagare överfördes vid årsskiftet till vårdhemmet Fjällbo, medan sjukavdelningen, omfattande 9 manliga och 9 kvinnliga vårdplatser, som drives i samma omfattning som före införlivningen, anknutits som underavdelning till Vasa sjukhus. Enligt sjukhusdirektionens beslut den 3 januari 1945 skall vårdhemmet benämnas Frölundahemmet och beläggas med personer, som lida av kronisk sjukdom i lindrigare och mera lättskötta former, varvid företräde skall givas åt personer, boende inom Västra Frölunda.

Fr. o. m. den 1 januari 1945 har härigenom antalet platser å den kroniska (statsunderstödda) avdelningen efter Kungl. medicinalstyrelsens beslut av den 8 juni 1945 utökats från 145 till 154 och det sammanlagda platsantalet å allmänna sjukavdelningen utökats från 438 till 447. Framställningen om godkännande fr. o. m. den 1 juli 1945 av ytterligare 77 vårdplatser å den statsunderstödda avdelningen har gjorts till medicinalstyrelsen. I förevarande årsberättelse har medräknats ett platsantal för kroniskt sjuka av 231 fr. o. m. den 1 juli 1945, och platsantalet å den allmänna sjukavdelningen har från samma dag minskats till 370. Slutligen må nämnas, att tbc-avdelningen, som omfattar 27 vårdplatser, under året tidvis hållits stängd.

Militära myndigheter ha även i år disponerat vissa delar av västra paviljongen, vilka lokaler återlämnats den 15 juni 1945. Göteborgs familjebidragdsnämnd, som även inrymts i nämnda paviljong sedan den 13 november 1944, har under året reducerat sina lokaler, som nu omfatta endast ett halft våningsplan. I paviljongen har under tiden 25 juni—3 oktober 1945 dessutom civilförsvarsstyrelsen disponerat lokaler till flyktingförläggning. Tillfällig inkvartering av norska barn under tiden 5—7 samt 15—16 augusti 1945 har även förekommit. Barn och vårdpersonal ha utspisats genom sjukhusets försorg. Göteborgs polisverk, som disponerat vissa lokaler för förråd av luftskyddsmateriel, har under året utrymt dessa.

De lokaler, i vilka utrustningsmateriel för direktionen tillhörande beredskapssjukhus förvarats, ha även under året utrymts.

Anslag för diverse större förändrings- och reparationsarbeten ha beviljats, vilka arbeten beräknas komma till utförande under år 1946.

Epidemisjukhuset.

Under året ha erforderliga reparationer utförts och inventarieutrustningen kompletterats.

Fristående poliklinikerna.

I samband med införlivningen av Västra Frölunda har mödravårdscentralen därstädes övertagits av sjukhusdirektionen.

Läkaren vid kirurgiska polikliniken i Redbergslid, med. dr. Ivar Johansson, avled den 29 maj 1945. Vid sin bortgång hade dr. Johansson verkat sedan år 1934 i stadens tjänst och därvid nedlagt ett uppskattat arbete.

Översikt över legosängsavgifterna per dag under år 1945 vid de under
direktionen lydande sjukvårdsinrättningarna.

	Allmänt rum		Halvenskilt rum		Helenskilt rum	
	Göteborgare	Övriga	Göteborgare	Övriga	Göteborgare	Övriga
<i>Sahlgrenska sjukhuset</i>						
de första 20 dagarna ..	3:—	10:—	11:50	15:—	20:—	26:—
fr. o. m. 21:a dagen ..	2:50		8:50	12:—	12:—	18:—
efter 40 dagars vård ..						
Kvinnokliniken BB- avdelning						
de första 10 dagarna ..	1:—					
fr. o. m. 11:te t. o. m.						
20:e dagen ..	3:—					
fr. o. m. 21:a dagen ..	2:50					
<i>Barnsjukhuset</i>						
Kirurgiska kliniken:						
de första 20 dagarna ..	2:50	} 8:50				
fr. o. m. 21:a dagen ..	2:—					
Medicinska klin.	1:50					
Klin. för kirurgisk tbc.	1:—					
<i>Holtermanska sjukhuset</i>						
de första 20 dagarna ..	3:—	10:—	11:—	15:—	18:—	24:—
fr. o. m. 21:a dagen ..	2:50		8:—	12:—	10:—	16:—
efter 40 dagars vård ..						
<i>Ekmaniska sjukhuset</i>						
de första 20 dagarna ..	3:—	10:—	11:50	15:—	20:—	26:—
fr. o. m. 21:a dagen ..	2:50		8:50	12:—	12:—	18:—
efter 40 dagars vård ..						
<i>Renströmska sjukhuset</i>						
de första 20 dagarna ..	1:50	8:50	6:—	12:—		
fr. o. m. 21:a dagen ..	1:—					
<i>Romanäs sanatorium</i>						
de första 20 dagarna ..	1:50	8:50	6:—	12:—	10:—	16:—
fr. o. m. 21:a dagen ..	1:—					
<i>Barnsanatoriet Rävlanda</i>						
	1:—	5:—				
<i>Lillhagens sjukhus</i>						
	2:65	4:—*)				
<i>Vasa sjukhus</i>						
allmän sjukavd.	2:—	5:—				
avd. f. kroniskt sjuka ..	1:50					
tuberkulosavd.						
de första 20 dagarna ..	1:50	5:—				
fr. o. m. 21:a dagen ..	1:—					
<i>Thamstorp</i>						
vilo- och centralhemmet	2:50					
familjevården	2:—					
<i>Epidemisjukhuset</i>						
lidande av sjukdom						
enl. epidemilagen ..	—	7:50	7:—	12:—	11:—	18:—
annan sjuk	2:50					

*) Tillkommer dyrtidstillägg, f. n. 33 $\frac{1}{2}$ %.

Anm. Jämlikt stadsfullmäktiges beslut kan avg. för vård å allm. rum i vissa fall nedsättas.

Tab. I. Antal vårdplatser, intagna, döda samt vård dagar under år 1945.

	Antal vårdplatser		Antal vårdade under året		Totalt antal vård-dagar	Medeltal vårdade per dag		Medel-vårdtid dagar
	vid årets slut	genom-snitt under året	intagna	döda		absolut	i % av vård-platsant i kol. 3	
1	2	3	4	5	6	7	8	9
Sahlgrenska sjukhuset	1.242	1.260 ¹⁾	29.006	669	423.384	1159,96	92,06	14,60
Med. klin. I	170	174 ²⁾	3.092	207	64.731	177,35	101,93	20,93
” ” II	116	116	1.948	79	41.012	112,36	96,86	21,05
Kir. ” I	180	183 ³⁾	3.967	104	67.801	185,76	101,51	17,09
” ” II	196	188 ⁴⁾	4.826	174	64.812	177,57	94,45	13,43
Jubileumskliniken	63	63	1.918	69	23.689	64,90	103,02	12,35
Ögonkliniken	35	35	633	—	10.678	29,25	83,57	16,87
Öronkliniken	62	62	1.729	6	14.635	40,10	64,68	8,46
Psyk. klin.	80	80	1.659	—	28.555	78,23	97,79	17,21
Kvinnokliniken I:								
klin. för kvinnosjukdomar	267	305 ⁵⁾	3.040	22	36.284			11,04
barnbördsavd.			6.492	7	64.601	276,40	90,62	9,05
Kvinnokliniken II:								
klin. för kvinnosjukdomar	73	73 ⁶⁾	227	1	2.712			11,05
barnbördsavd.			422	—	3.874	62,13	85,11	9,18
Göteborgs barnsjukhus	233	233 ⁷⁾	4.497	72	59.820	163,89	70,34	13,30
Med. klin.	117	117	2.085	49	27.681	75,84	64,82	13,28
Kir. ”	116	116	2.470	23	32.139	88,05	75,91	13,01
Holtermanska sjukhuset	133	133	2.393	6	33.372	91,43	68,74	13,95
Klin. för hudsjukd.	82	82	1.643	6	22.417	61,42	74,90	13,64
” ” veneriskt sjuka	51	51	757	—	10.948	29,99	58,81	14,46
Ekmaniska sjukhuset	69	69 ⁸⁾	1.362	31	18.452	50,55	73,27	13,55
Renströmska sjukhuset	262	262	565	76	92.695	253,96	96,93	164
Romanäs sanatorium	102	102	167	21	36.283	99,41	97,46	217
Barnsanatoriet Rävlanda	112	112	98	2	31.654	86,72	77,43	323
Lillhagens sjukhus	1.167	1.167	804	60	424.995	1164,37	99,77	—
Thamstorps villo- o. centralhem	30	30	202	—	9.282	25,43	84,77	45,95
Familjevården	—	—	341	—	58.991	161,62	—	—
Vasa sjukhus	628	628 ⁹⁾	2.095	825	203.306	557,00	88,69	97,04
Allmän sjukavdelning	370	404 ¹⁰⁾	2.088	613	127.387	349,01	86,39	61,01
Avd. för kroniskt sjuka	231	197 ¹⁰⁾	323	197	71.714	196,48	99,74	222,02
” ” tuberkulos	27	27	44	15	3.845	18,14	67,19	87,39
Epidemisjukhuset	360	360 ¹¹⁾	1.843	12	41.044	112,44	31,24	22,27
Sommarsanatoriet å Sandarne	120	120 ¹²⁾	87	—	5.268	69,32	57,76	60,55

1) Här ingå ej två provisoriska vårdavdelningar å 24 resp. 22 pl.
2) Med. klin. I disp. över avd. 9 A (reservpav. för Göteborgs Epidemisjukhus) under tiden 1/11—31/12 å 24 vårdpl.
3) Kir. klin. I disp. över avd. II c under tiden 1/1—30/9, 22 vårdpl., och avd. 11 b 1/10—31/12 å 33 vårdpl. Avd. 7 a överförd till kir. klin. II den 1/12 å 12 vårdplatser. Den 15/6 ändrades 1 helensk. samt 4 halvensk. vårdpl. till allmänt rum.
4) Kir. klin. II disp. över avd. 9 a under tiden 1/1—31/10 å 42 vårdpl. samt avd. 11 a 2/11—31/12, 38 vårdpl.
5) Kvinnoklin. I disp. över avd. 11 B under tiden 1/1—16/9 å 27 vårdpl. Den 16/9 utrymdes avd. 11 b samt avd. 11 a å 27 vårdpl.
6) Kvinnoklin. II öppnades den 17/9.
7) 47 vårdpl. å Ägrenska konvalescenthemmet på Amundön, vilka under året disponerats av "Hjälpkommittén för Finlands barn", ha ej medtagits i platssiffran.
8) Den 10/9 beslöt sjukhusdirektionen att fastställa vårdpl.-ant. till 69, vilket det i realiteten varit sedan flera år.
9) I samband med inkorp. av V. Frölunda övertogs sjuk- och vårdhemmet å Flatås (18 pl.) av Vasa sjukhus.
10) Framställning har gjorts om godkännande av ytterligare statsunderstödda vårdpl., varför här har medräknats 231 pl. å den kron. avd. fr. o. m. den 1/7 1945. Ant. vårdpl. å den allm. avd. har från samma dag minskats till 370 pl.
11) Härav ingå 108 pl. i reservpaviljongen vid SS.
12) Öppet under tiden 5/6—31/8 1945.

Medelbeläggning pr månad.

	Jan	Febr.	Mars	April	Maj	Juni	Juli	Aug.	Sept	Okt.	Nov.	Dec.	Hela året
Sahlgrenska sjukhuset . . .	1145	1205	1182	1174	1179	1138	1118	1111	1166	1205	1219	1082	1160
Med. klin. I	174	181	178	175	178	176	171	170	173	177	191	187	177
" " II	114	114	114	114	114	110	111	112	114	114	114	102	112
Kir. " I	196	204	197	194	194	173	178	174	183	189	195	152	186
" " II	170	182	174	176	177	168	171	178	186	193	190	166	178
Jubileumsklin.	63	67	61	61	65	65	63	59	71	70	71	63	65
Ögonklin.	25	25	33	34	27	29	31	27	33	32	31	24	29
Öronklin.	42	44	41	38	38	42	38	39	37	42	39	42	40
Psyk. klin.	81	80	77	78	77	77	76	77	77	79	81	79	78
Kvinnoklin. I:													
klin. för kvinno-													
sjukdomar	280	308	307	304	309	298	279	275	268	244	236	209	276
Barnbördsavd.													
Kvinnoklin. II:													
klin. för kvinno-									50	65	71	58	62
sjukdomar													
Barnbördsavd.													
Göteborgs barnsjukhus . .	159	174	159	160	165	168	147	148	165	182	180	160	164
Med. klin.	79	82	72	75	76	73	71	64	65	83	89	81	76
Kir. "	80	92	87	85	89	95	76	84	100	99	91	79	88
Holtermanska sjukhuset . .	101	107	106	88	90	90	89	77	96	90	86	78	91
Klin. för hudsjukd.	60	70	75	58	56	51	51	51	64	72	70	60	61
" " veneriskt sjuka	41	37	31	30	34	39	38	26	32	18	16	18	30
Ekmaniska sjukhuset	58	54	53	54	55	49	37	46	57	54	53	38	51
Renströmska sjukhuset . .	251	253	259	257	258	259	253	255	252	251	246	252	254
Romanäs sanatorium	101	102	100	100	101	100	101	100	98	98	100	92	99
Barnsanatoriet Rävlanda	84	93	97	99	98	84	85	84	82	78	78	80	87
Lillhagens sjukhus	1144	1175	1162	1158	1159	1168	1167	1164	1164	1173	1172	1167	1164
Thamstorps vilo- och													
centralhem	27	28	27	22	24	27	27	23	21	23	26	22	25
Familjevården	149	153	160	162	166	165	169	163	149	155	168	165	160
Vasa sjukhus	582	593	590	585	568	546	517	521	527	543	564	564	557
Allmän sjukavd.	395	407	404	402	391	383	286	290	296	312	323	323	349
Avd. för kroniskt sjuka	161	163	163	163	163	163	231	231	231	231	231	230	156
Avd. för tuberkulos	26	23	23	20	14	—	—	—	—	—	10	11	18
Epidemisjukhuset	154	150	141	123	127	89	86	81	100	94	91	96	112
Sommarsanatoriet å													
Sandarne	—	—	—	—	—	57	77	73	—	—	—	—	69

Tab. 2. Antal vårdplatser, intagna samt vård dagar, fördelade efter olika betalningsklasser, under år 1945.

1 Sjukhus betalningsklasser	2 Vårdavgift, kr.	3 Antal vårdplatser		5 Antal intagna under året	6 Totalt antal vård dagar	7 Medeltal vårdade per dag		9 Medelvårdtid, dagar
		vid årets slut	igenom- snitt under året			absolut	i % av vård- plats- antalet i kol. 4	
<i>Sahlgrenska sjukhuset:</i>								
Enskilt rum:								
inomlänspatienter ...	20:—	32	32	317	7.238	20	62	19
	17:—			7				
	12:—			3				
utomlänspatienter ...	26:—			48				
	23:—			2				
	18:—			—				
Halvenskilt rum:								
inomlänspatienter ...	11:50	97	94	1.605	30.166	83	88	15
	9:—			6				
	8:50			7				
utomlänspatienter ...	15:—			361				
	13:—			3				
	12:—			2				
Allmänt rum:								
inomlänspatienter ...	3:—	1.113	1.134	8.519	385.980	1.057	93	14
	2:50			9.366				
	2:—			107				
	1:50			9				
	1:25			1				
	1:—			4.719				
utomlänspatienter ...	ingen			1.721				
	12:50			650				
	10:—			865				
	9:—			31				
	8:50	34						
	6:—	614						
	3:50			9				
<i>Barnsjukhuset:</i>								
Allmänt rum:								
inomlänspatienter ...	2:50	233	233	2.046	16.818	164	70	13
	2:—			—				
	1:50			1.731				
	1:25			—				
	1:—			172				
	ingen	1						
utomlänspatienter ...	8:50	137						
	6:—	399						
	3:50	35						
		148						
				5.248				
				4.297				
				3.052				
				3.613				
<i>Holtermanska sjukhuset:</i>								
Enskilt rum:								
inomlänspatienter ...	18:—	1	1	4	39	0 2	21	15
	10:—			—				
utomlänspatienter ...	24:—			1				

1	2	3	4	5	6	7	8	9
<i>Halvenskilt rum:</i>								
inomlänspatienter ...	11:—			37	415			
	9:—			1	13			
	8:—	2	2	—	126	2	99	14
utomlänspatienter ...	15:—			15	164			
	12:—			—	2			
<i>Allmänt rum:</i>								
inomlänspatienter ...	12:50			51	686			
	3:—			421	3.049			
	2:50			631	7.385			
	2:—			26	3.086			
	1:25			—	19			
	1:—			2	49			
utomlänspatienter ...	ingen	130	130	671	12.882	89	69	14
	12:50			66	1.003			
	10:—			100	1.656			
	8:50			4	31			
	5:35			127	759			
	3:50			14	180			
	ingen			222	1.792			
<i>Ekmaniska sjukhuset:</i>								
<i>Enskilt rum:</i>								
inomlänspatienter ...	20:—			23	314			
	17:—			1	7			
	12:—	2	2	—	51	1	64	17
utomlänspatienter ...	26:—			4	67			
	18:—			—	29			
<i>Halvenskilt rum:</i>								
inomlänspatienter ...	11:50			107	1.469			
	9:—			3	17			
	8:50	8	8	2	318	5	65	16
utomlänspatienter ...	15:—			4	93			
	12:—			—	9			
<i>Allmänt rum:</i>								
inomlänspatienter ...	3:—			467	4.557			
	2:50			500	6.686			
	2:—			13	1.252			
utomlänspatienter ...	ingen	59	59	81	1.810	44	75	13
	12:50			128	1.523			
	10:—			25	215			
	6:—			4	35			
<i>Renströmska sjukhuset:</i>								
<i>Halvenskilt rum:</i>								
inomlänspatienter ...	6:—	26	26	36	5.572	15	59	152
utomlänspatienter ...	12:—			1	41			
<i>Allmänt rum:</i>								
inomlänspatienter ...	1:50			336	5.929			
	1:—			23	53.756			
	0:50			1	209			
utomlänspatienter ...	ingen	236	236	104	18.840	239	101	158
	8:50			56	4.236			
	5:35			30	3.861			
	3:50			1	228			

1	2	3	4	5	6	7	8	9		
<i>Romanös sanatorium:</i>										
Enskilt rum:										
utomlänspatienter ...	13: 50	102	102	—	365	98	96	365		
Allmänt rum:										
inomlänspatienter ...	6: 75			9	2.614					
	3: 60			3	536					
	1: 50			151	1.953					
	1: —			8	21.588					
	0: 50			—	109					
utomlänspatienter ...	ingen	—	8.038							
	8: 50	5	1.080							
<i>Barnsanotoriet Rävlanda:</i>										
Allmänt rum:										
inomlänspatienter ...	1: —	112	112	45	10.646	87	77	323		
	0: 50			—	1.273					
	ingen			7	2.136					
utomlänspatienter ...	8: 50			6	4.873					
	5: —			1	19					
	3: 60			4	1.233					
	3: 25			35	11.474					
<i>Lillhagens sjukhus:</i>										
Allmänt rum:										
inomlänspatienter ...	2: 65	1.167	1.167	394	135.371	1.164	100	—		
	1: 30			166	245.000					
	ingen			161	41.183					
utomlänspatienter ...	5: 35			83	3.441					
<i>Vasa sjukhus:</i>										
Allmänt rum:										
i Göteborg hemortsberättigade patienter ...	2: —	628	628	1.200	73.295	557	89	97		
	1: 50			13	36.664					
	1: —			4	2.634					
	ingen			714	80.426					
i Göteborg icke hemortsberättigade patienter ...	5: 35			89	7.014					
	5: —			74	3.271					
	4: —			1	2					
<i>Epidemisjukhuset:</i>										
Halvenskilt rum:										
inomlänspatienter ...	7: —	14	14	5	240	0.8	6	51		
	6: —			—	63					
utomlänspatienter ...	12: —			1	5					
Allmänt rum:										
inomlänspatienter ...	2: 50	340	340	79	1.464	112	33	22		
	2: —			218	3.715					
	1: —			—	5					
utomlänspatienter ...	ingen			1.405	31.243					
	8: —			28	3.775					
	7: 50			10	123					
	6: —			95	361					
	3: 50	2	50							
<i>Sommarsanator. Sandarne:</i>										
inomlänspatienter ...	1: —	120	120	5	288	69	58	61		
	ingen			79	4.803					
utomlänspatienter ...	3: —			3	177					

Tab. 3 a. Ekonomisk redogörelse för sjukhusens verksamhet under år 1945.
Sahlgrenska sjukhuset.

A. <i>Inkomster och utgifter.</i>	Netto- inkomst	Nettoutgift			
		för år kr.	pr vård dag		per intagen kr.
			kr.	öre	
1. Anstaltsdriften:					
Avlöningar	4.181.712	9 88		144	
Expeditionskostnader	123.991	— 29		4	
Diverse	39.885	— 09		1	
Läkemedel	309.616	— 73		11	
Förbrukningsartiklar m. m. för sjukvården	495.890	1 17		17	
Kosthåll	1.091.491	2 58		38	
Värme, elektrisk energi, lyse och vatten	718.211	1 70		25	
Tvätt och renhållning	55.924	— 13		2	
Inventariers underhåll och komplettering	409.164	— 97		14	
Fastigheters underhåll	124.064	— 29		4	
Säger för samtliga ovanstående konton	7.549.948	17 83		260	
Evalveringsersättningar till läkare	84.081	— 20		3	
Hyror	61.635	— 14		2	
Vårdavgifter:					
för intagna	1.746.463	./.	4 13	./.	
för i öppen vård mottagna	470.935	./.	1 11	./.	
Elevavgifter	5.040				
Totalsumma för driften	5.473.226	12 93		189	
Bidrag till driften:					
Staten	386.907				
Landsting, som ej äger anstalten	104.997				
Kommun, som ej äger anstalten	35.556				
Övriga					
tillsammans	527.460		1 25	18	
Göteborgs stad	4.945.766		11 68	171	
Summa	5.473.226		12 93	189	
2. Särskild verksamhet	9.344				
3. Nyanläggning och nyan- skaffning:					
Fastigheter	636.353				
Inventarier	335.581				
Summa	971.934				
B. Avskrivning och ränta.					
Avskrivning	558.532		1 32	19	
Ränta	426.032		1 01	15	
Summa	984.564		2 33	34	
Kostnader för anstaltsdriften	7.695.664		18 17	265	
Summa summarum	8.680.228		20 50	299	

Ekonomisk redogörelse för sjukhusens verksamhet under år 1945.

Göteborgs Barnsjukhus.

A. <i>Inkomster och utgifter.</i>	Netto- inkomst	Nettoutgift			
		för år kr.	per vård dag		per intagen kr.
			kr.	öre	
1. Anstaltsdriften:					
Avlöningar		663.253	11 09	147	
Expeditionskostnader		17.489	— 29	4	
Diverse		8.731	— 15	2	
Läkemedel		30.926	— 51	7	
Förbrukningsartiklar m. m. för sjukvården		38.114	— 64	8	
Kosthåll		122.131	2 04	27	
Värme, elektrisk energi, lyse och vatten		110.430	1 85	25	
Tvätt och renhållning		8.205	— 14	2	
Inventariers underhåll och komplettering		45.418	— 76	10	
Fastigheters underhåll		34.412	— 57	8	
Säger för samtliga ovanstående konton		1.079.109	18 04	240	
Evalveringsersättningar till läkare					
Hyror					
Vårdavgifter:					
för intagna	165.905		./.	2 77	
för i öppen vård mottagna	11.968		./.	— 19	
Elevavgifter		572			
Totalsumma för driften		901.808	15 08	201	
Bidrag till driften:					
Staten	42.431				
Landsting, som ej äger anstalten					
Kommun, som ej äger anstalten					
Övriga	13.222				
tillsammans	55.653		— 93	13	
Göteborgs stad	846.155		14 15	188	
Summa	901.808		15 08	201	
2. Särskild verksamhet		4.728			
3. Nyanläggning och nyan- skaffning:					
Fastigheter		3.637			
Inventarier		16.926			
Summa		20.563			
B. Avskrivning och ränta.					
Avskrivning		36.627	— 61	8	
Ränta		28.596	— 48	6	
Summa		65.223	1 09	14	
Kostnader för anstaltsdriften		1.079.109	18 04	240	
Summa summarum		1.144.332	19 13	254	

Ekonomisk redogörelse för sjukhusens verksamhet under år 1945.

Ekmanska sjukhuset.

A. <i>Inkomster och utgifter.</i>	Netto- inkomst	Nettoutgift			
		för år kr.	per vårddagar		per intagen kr.
			kr.	öre	
1. Anstaltsdriften:					
Avlöningar		199.312	10 80	146	
Expeditionskostnader		4.660	— 25	3	
Diverse		3.263	— 18	3	
Läkemedel		12.700	— 69	9	
Förbrukningsartiklar m. m. för sjukvården		24.465	1 33	18	
Kosthåll		44.519	2 41	33	
Värme, elektrisk energi, lyse och vatten		38.573	2 09	28	
Tvätt och renhållning		2.226	— 12	2	
Inventariers underhåll och komplettering		16.845	— 91	12	
Fastigheters underhåll		14.593	— 79	11	
Säger för samtliga ovanstående konton		361.156	19 57	265	
Evalveringsersättningar till läkare		6.713	— 37	5	
Hyror					
Vårdavgifter:					
för intagna	95.935		./.	5 20	
för i öppen vård mottagna	4.840		./.	— 26	
Elevavgifter/.	
Totalsumma för driften		267.094	14 48	196	
Bidrag till driften:					
Staten					
Landsting, som ej äger anstalten					
Kommun, som ej äger anstalten					
Övriga					
tillsammans					
Göteborgs stad	267.094		14 48	196	
Summa	267.094		14 48	196	
2. Särskild verksamhet					
3. Nyanläggning och nyan- skaffning:					
Fastigheter		6.854			
Inventarier		11.448			
Summa		18 302			
B. Avskrivning och ränta.					
Avskrivning		18.055	— 98	13	
Ränta		13.688	— 74	10	
Summa		31.743	1 72	23	
Kostnader för anstaltsdriften		367.869	19 94	270	
Summa summarum		399.612	21 66	293	

Ekonomisk redogörelse för sjukhusens verksamhet under år 1945.
Holtermanska sjukhuset.

A. <i>Inkomster och utgifter.</i>	Netto- inkomst	Nettoutgift			
		för år kr.	per vård dag		per intagen kr.
			kr.	öre	
1. Anstaltsdriften:					
Avlöningar		260.296	7 80	109	
Expeditionskostnader		4.562	— 14	2	
Diverse		2.470	— 07	1	
Läkemedel		22.449	— 67	9	
Förbrukningsartiklar m. m. för sjukvården		16.808	— 50	7	
Kosthåll		43.523	1 31	18	
Värme, elektrisk energi, lyse och vatten		52.339	1 57	22	
Tvätt och renhållning		4.106	— 12	2	
Inventariers underhåll och komplettering		12.377	— 37	5	
Fastigheters underhåll		14.419	— 43	6	
Säger för samtliga ovanstående konton		433.349	12 98	181	
Evalveringsersättningar till läkare		3.289	— 11	1	
Hyror					
Vårdavgifter:					
för intagna	104.034		./. 3 12	./. 43	
för i öppen vård mottagna Elevavgifter	30.989		./. — 93	./. 13	
Totalsumma för driften		301.615	9 04	126	
Bidrag till driften:					
Staten	23.375				
Landsting, som ej äger anstalten					
Kommun, som ej äger anstalten					
Övriga					
tillsammans	23 375		— 70	10	
Göteborgs stad	278.240		8 34	116	
Summa	301.615		9 04	126	
2. Särskild verksamhet.					
3. Nyanläggning och nyan- skaffning:					
Fastigheter		9.000			
Inventarier		9.577			
Summa		18.577			
B. Avskrivning och ränta.					
Avskrivning		5.350	— 16	2	
Ränta		4.790	— 14	2	
Summa		10.140	— 30	4	
Kostnader för anstaltsdriften		436.638	13 09	182	
Summa summarum		446.778	13 39	186	

Ekonomisk redogörelse för sjukhusens verksamhet under år 1945.

Vasa sjukhus (inkl. Frölundahemmet)

A. <i>Inkomster och utgifter.</i>	Netto- inkomst	Nettoutgift			
		för år kr.	per vård dag		per intagen kr.
			kr.	öre	
1. Anstaltsdriften:					
Avlöningar		1.158.013	5 70	553	
Expeditionskostnader		19.111	— 09	9	
Diverse		29.759	— 15	14	
Läkemedel		64.505	— 32	31	
Förbrukningsartiklar m. m. för sjukvården		49.371	— 24	24	
Kosthåll		320.059	1 57	153	
Värme, elektrisk energi, lyse och vatten		238.947	1 18	114	
Tvätt och renhållning		16.619	— 08	8	
Inventariers underhåll och komplettering		84.260	— 41	40	
Fastigheters underhåll		48.493	— 24	23	
Säger för samtliga ovanstående konton		2.029.137	9 98	969	
Evalveringsersättningar till läkare					
Hyror					
Vårdavgifter: för intagna	429 636		./.	211	
för i öppen vård mottagna				./.	
Elevavgifter				206	
Totalsumma för driften		1.599.501	7 87	763	
Bidrag till driften:					
Staten	88.843				
Landsting, som ej äger anstalten					
Kommun, som ej äger anstalten	300				
Övriga					
tillsammans	89.143		— 44	42	
Göteborgs stad	1.510.358		7 43	721	
Summa	1.599.501		7 87	763	
2. Särskild verksamhet		683			
3. Nyanläggning och nyan- skaffning:					
Fastigheter		49.418			
Inventarier		91.099			
Summa		140.517			
B. Avskrivning och ränta.					
Avskrivning		42 211	— 21	20	
Ränta		29.183	— 14	14	
Summa		71.394	— 35	34	
Kostnader för anstaltsdriften		2.029.137	9 98	969	
Summa summarum		2.100.531	10 33	1.003	

Ekonomisk redogörelse för sjukhusens verksamhet under år 1945.

Lillhagens sjukhus.

A. Inkomster och utgifter.	Netto- inkomst	Nettoutgift			
		för år kr.	per vård dag		per intagen kr.
			kr.	öre	
1. Anstaltsdriften:					
Avlöningar		1.952.315	4 59	2.428	
Expeditionskostnader		18.853	— 04	23	
Diverse		68.833	— 16	86	
Läkemedel		32.539	— 08	40	
Förbrukningsartiklar m. m. för sjukvården		11.739	— 03	15	
Kosthåll		483.867	1 14	602	
Värme, elektrisk energi, lyse och vatten		309.847	— 73	385	
Tvätt och renhållning		29.422	— 07	37	
Inventariers underhåll och komplettering		72.463	— 17	90	
Fastigheters underhåll		72.002	— 17	90	
Säger för samtliga ovanstående konton		3.051.880	7 18	3.796	
Evalveringsersättningar till läkare					
Hyror		11.179	— 03	14	
Vårdavgifter:					
för intagna	1.070.919		./.	2 52	
för i öppen vård mottagna	620		./.	1.332	
Elevavgifter				1	
Totalsumma för driften		1.991.520	4 69	2.477	
Bidrag till driften:					
Staten	1.972.798				
Landsting, som ej äger anstalten					
Kommun, som ej äger anstalten					
Övriga					
tillsammans	1.972.798		4 64	2.454	
Göteborgs stad	18.722		— 05	23	
Summa	1.991.520		4 69	2.477	
2. Särskild verksamhet	20.880				
3. Nyanläggning och nyan- skaffning:					
Fastigheter		3.230			
Inventarier		4.627			
Summa		7.857			
B. Avskrivning och ränta.					
Avskrivning		308.029	— 72	383	
Ränta		286.808	— 68	357	
Summa		594.837	1 40	740	
Kostnader för anstaltsdriften		3.063.059	7 21	3.810	
Summa summarum		3.657.896	8 61	4.550	

Ekonomisk redogörelse för sjukhusens verksamhet under år 1945.

Renströmska sjukhuset å Kålltorp.

A. <i>Inkomster och utgifter.</i>	Netto- inkomst	Nettoutgift			
		för år kr.	per vård dag		per intagen kr.
			kr.	öre	
1. Anstaltsdriften:					
Avlöningar		535 193	5 77	910	
Expeditionskostnader		9.681	— 10	16	
Diverse		8.753	— 09	15	
Läkemedel		25.559	— 28	43	
Förbrukningsartiklar m. m. för sjukvården		23.315	— 25	40	
Kosthåll		186.077	2 01	317	
Värme, elektrisk energi, lyse och vatten		118.354	1 28	201	
Tvätt och renhållning		5.921	— 06	10	
Inventariers underhåll och komplettering		25.814	— 28	44	
Fastigheters underhåll		26.048	— 28	44	
Säger för samtliga ovanståen- de konton		964.715	10 40	1.640	
Evalveringsersättningar till läkare					
Hyror		16.891	— 18	29	
Vårdavgifter:					
för intagna	204.703		./.	2 21	
för i öppen vård mottagna	5.976		./.	— 06	
Elevavgifter/.	
				10	
Totalsumma för driften		770.927	8 31	1.311	
Bidrag till driften:					
Staten	150.703				
Landsting, som ej äger anstalten					
Kommun, som ej äger anstalten					
Övriga					
tillsammans	150.703		1 62	256	
Göteborgs stad	620.224		6 69	1.055	
Summa	770.927		8 31	1.311	
2. Särskild verksamhet	475				
3. Nyanläggning och nyan- skaffning:					
Fastigheter		29.912			
Inventarier		9.499			
Summa		39.411			
B. Avskrivning och ränta.					
Avskrivning		47.435	— 51	81	
Ränta		41.576	— 45	70	
Summa		89.011	— 96	151	
Kostnader för anstaltsdriften		981.606	10 58	1.669	
Summa summarum		1.070.617	11 54	1.850	

Ekonomisk redogörelse för sjukhusens verksamhet under år 1945.

Romanäs sanatorium.

A. Inkomster och utgifter.	Netto- inkomst	Nettoutgift			
		för år kr.	per vård dag		per intagen kr.
			kr.	öre	
1. Anstaltsdriften:					
Avlöningar		145.782	4 01	828	
Expeditionskostnader		4.975	— 14	28	
Diverse		7.778	— 21	45	
Läkemedel		4.366	— 12	25	
Förbrukningsartiklar m. m. för sjukvården		4.999	— 14	28	
Kosthåll		79.712	2 20	453	
Värme, elektrisk energi, lyse och vatten		56.739	1 56	322	
Tvätt och renhållning		3.906	— 11	22	
Inventariers underhåll och komplettering		10.523	— 29	60	
Fastigheters underhåll		12.707	— 35	72	
Säger för samtliga ovanstående konton		331.487	9 13	1.883	
Evalveringsersättningar till läkare					
Hyror					
Vårdavgifter:					
för intagna	62.324		./.	1 72	
för i öppen vård mottagna	2.925		./.	— 08	
Elevavgifter/.	
Summa				16	
Totalsumma för driften		266.238	7 33	1.513	
Bidrag till driften:					
Staten	63.145				
Lands ting, som ej äger anstalten					
Kommun, som ej äger anstalten					
Övriga					
tillsammans	63.145		1 74	359	
Göteborgs stad	203.093		5 59	1.154	
Summa	266.238		7 33	1.513	
2. Särskild verksamhet		5.579			
3. Nyanläggning och nyan- skaffning:					
Fastigheter		45.337			
Inventarier		7.668			
Summa		53.005			
B. Avskrivning och ränta.					
Avskrivning		15.915	— 44	90	
Ränta		11.110	— 30	64	
Summa		27.025	— 74	154	
Kostnader för anstaltsdriften		331.487	9 13	1.883	
Summa summarum		358.512	9 87	2.037	

Ekonomisk redogörelse för sjukhusens verksamhet under år 1945.

Barnsanatoriet Rävlanda.

A. <i>Inkomster och utgifter.</i>	Netto- inkomst	Nettoutgift			
		för år kr.	per vård dag		per intagen kr.
			kr.	öre	
1. Anstaltsdriften:					
Avlöningar		92.925	2 94	948	
Expeditionskostnader		3.212	— 10	33	
Diverse		4.330	— 14	44	
Läkemedel		1.508	— 05	15	
Förbrukningsartiklar m. m. för sjukvården		2.228	— 07	23	
Kosthåll		54.093	1 70	552	
Värme, elektrisk energi, lyse och vatten		29.651	— 94	303	
Tvätt och renhållning		2.725	— 09	28	
Inventariers underhåll och komplettering		12.133	— 38	124	
Fastigheters underhåll		11.636	— 36	118	
Säger för samtliga ovanstående konton		214.441	6 77	2.188	
Evalveringsersättningar till läkare	450		./. — 01	./. 5	
Hyror					
Vårdavgifter: för intagna	94 069		./. 2 97	./. 960	
för i öppen vård mottagna					
Elevavgifter					
Totalsumma för driften		119.922	3 79	1.223	
Bidrag till driften:					
Staten	47.027				
Landsting, som ej äger anstalten					
Kommun, som ej äger anstalten					
Övriga					
tillsammans	47.027		1 49	480	
Göteborgs stad	72.895		2 30	743	
Summa	119.922		3 79	1.223	
2. Särskild verksamhet	2.126				
3. Nyanläggning och nyan- skaffning:					
Fastigheter		10.485			
Inventarier					
Summa		10.485			
B. Avskrivning och ränta.					
Avskrivning		28.216	— 89	288	
Ränta		23.060	— 73	235	
Summa		51.276	1 62	523	
Kostnader för anstaltsdriften		213.991	6 76	2.183	
Summa summarum		265.267	8 38	2.706	

Ekonomisk redogörelse för sjukhusens verksamhet under år 1945.

Epidemisjukhuset.

A. <i>Inkomster och utgifter.</i>	Netto- inkomst	Nettoutgift			
		för år kr.	per vård dag		per intagen kr.
			kr.	öre	
1. Anstaltsdriften:					
Avlöningar		406.096	9 90	220	
Expeditionskostnader		8.770	— 21	5	
Diverse		2.539	— 06	1	
Läkemedel		8.486	— 21	5	
Förbrukningsartiklar m. m. för sjukvården		10.643	— 26	6	
Kosthåll		92.370	2 25	50	
Värme, elektrisk energi, lyse och vatten		123.727	3 02	67	
Tvätt och renhållning		5.410	— 13	3	
Inventariers underhåll och komplettering		18.896	— 46	10	
Fastigheters underhåll		59.011	1 44	32	
Säger för samtliga ovanstående konton		735.948	17 94	399	
Evalveringsersättningar till läkare	6.819		./. — 17	./. 4	
Hyror					
Vårdavgifter: för intagna	56.506		./. 1 38	./. 30	
för i öppen vård mottagna					
Elevavgifter					
Totalsumma för driften		672.623	16 39	365	
Bidrag till driften:					
Staten	61.474				
Landsting, som ej äger anstalten					
Kommun, som ej äger anstalten					
Övriga					
tillsammans	61.474		1 50	33	
Göteborgs stad	611.149		14 89	332	
Summa	672.623		16 39	365	
2. Särskild verksamhet					
3. Nyanläggning och nyan- skaffning:					
Fastigheter		2.672			
Inventarier					
Summa		2.672			
B. Avskrivning och ränta.					
Avskrivning		30.249	— 74	16	
Ränta		27.646	— 67	15	
Summa		57.895	1 41	31	
Kostnader för anstaltsdriften		729.129	17 77	395	
Summa summarum		787.024	19 18	426	

Ekonomisk redogörelse för sjukhusens verksamhet under år 1945.

Sommarsanatoriet Sandarne.

A. <i>Inkomster och utgifter.</i>	Netto- inkomst	Nettoutgift			
		för år kr.	per vård dag		per intagen kr.
			kr.	öre	
1. Anstaltsdriften:					
Avlöningar		6.647	1 26	76	
Expeditionskostnader		107	— 02	1	
Diverse		2.241	— 43	26	
Läkemedel		12	— —	—	
Förbrukningsartiklar m. m. för sjukvården		6	— —	—	
Kosthåll		8.176	1 55	94	
Värme, elektrisk energi, lyse och vatten		534	— 10	6	
Tvätt och renhållning		387	— 07	4	
Inventariers underhåll och komplettering		322	— 06	4	
Fastigheters underhåll		784	— 15	9	
Säger för samtliga ovanstående konton		19.216	3 64	220	
Evalveringsersättningar till läkare					
Hyror	200		./. — 03	./. 2	
Vårdavgifter: för intagna	649		./. — 12	./. 7	
för i öppen vård mottagna					
Elevavgifter					
Totalsumma för driften		18.367	3 49	211	
Bidrag till driften:					
Staten					
Landsting, som ej äger anstalten					
Kommun, som ej äger anstalten					
Övriga					
tillsammans					
Göteborgs stad	18.367		3 49	211	
Summa	18.367		3 49	211	
2. Särskild verksamhet					
3. Nyanläggning och nyan- skaffning:					
Fastigheter		1.327			
Inventarier					
Summa		1.327			
B. Avskrivning och ränta.					
Avskrivning		675	— 13	8	
Ränta		675	— 13	8	
Summa		1.350	— 26	16	
Kostnader för anstaltsdriften		19.016	3 61	218	
Summa summarum		20.366	3 87	234	

Ekonomisk redogörelse för sjukhusens verksamhet under år 1945.

Samtliga sjukhus.

A. Inkomster och utgifter.	Netto- inkomst	Nettoutgift			
		för år kr.	per vård dag		per intagen kr.
			kr.	öre	
1. Anstaltsdriften:					
Avlöningar		9.601.544	7 01	224	
Expeditionskostnader		215.411	— 16	5	
Diverse		178 582	— 13	4	
Läkemedel		512 666	— 37	12	
Förbrukningsartiklar m. m. för sjukvården		677.578	— 49	16	
Kosthåll		2.526.018	1 84	59	
Värme, elektrisk energi, lyse och valten		1.797.352	1 31	42	
Tvätt och renhållning		134.851	— 10	3	
Inventariers underhåll och komplettering		708.215	— 52	16	
Fastigheters underhåll		418.169	— 32	10	
Säger för samtliga ovanstående konton		16.770.386	12 24	390	
Evalveringsersättningar till läkare		94.083	— 07	2	
Hyor	7.469	89.705	— 06	2	
Vårdavgifter:					
för intagna	4.031.143		./.	2 94	
för i öppen vård mottagna	528.253		./.	— 39	
Elevavgifter	5.040	772		./.	
Totalsumma för driften		12.382.841	9 04	288	
Bidrag till driften:					
Staten	2.836.703				
Landsting, som ej äger anstalten	104.997				
Kommun, som ej äger anstalten	300				
Övriga	48.778				
tillsammans	2.990.778		2 18	70	
Göteborgs stad	9.392.063		6 85	219	
Summa	12.382.841		9 04	288	
2. Särskild verksamhet	32.825	10.990			
3. Nyanläggning och nyan- skaffning:					
Fastigheter		787.740			
Inventarier		496.910			
Summa		1.284.650			
B. Avskrivning och ränta.					
Avskrivning		1.091.294	— 80	25	
Ränta		893.164	— 65	21	
Summa		1.984.458	1 49	46	
Kostnader för anstaltsdriften		16.946.705	12 37	395	
Summa summarum		18.931.163	13 82	441	

Tab. 3 b. Uppgifter från Thamstorps vilo- och centralhem jämte därtill knuten familjevård angående inkomster och utgifter under år 1945.

	Vilohemmet				Familjevården			
	Netto- inkomst	Nettoutgift			Netto- inkomst	Nettoutgift		
		för år	per vård dag	per int		för år	per vård dag	per int.
1. Driften (exkl. ränta o. avskr.)								
Avlöningar		21.576	2: 38	107		20.924	0: 36	61
Expeditionskostnader ...		600	0: 07	3		890	0: 02	3
Diverse		2.676	0: 29	13		16.922	0: 29	50
Läkemedel		2.200	0: 24	11		4.395	0: 07	13
Förbrukningsartiklar m. m. för sjukvården ..		89	0: 01	1		254	0: 00	1
Utackorderingsavgifter ..						182.412	3: 11	535
Kosthåll		21.258	2: 34	105				
Värme- lyse och vatten ...		6.512	0: 72	32				
Tvätt och renhållning ...		1.963	0: 22	10		306	0: 01	1
Inventariers underhåll o. komplettering		3.838	0: 42	19		9.053	0: 15	26
Fastigheters underhåll ..		4.437	0: 49	22				
Summa		65.149	7: 18	323		235.156	4: 01	690
Vårdavgifter	19.750		-2: 18	- 98	106.099		-1: 81	-311
Totalsumma för driften ..		45.399	5: —	225		129.057	2: 20	379
Bidrag till driften:								
Göteborgs stad	45.399				129.057			
2. Särsk. verksamhet	1.724					3.838		
3. Nyanläggning och nyan- skaffning								
Vård dagar (inkl. in- och utskrivningsdag)		9.282				58.991		
Intagna patienter		202				341		

Tab. 4. Rapport över verksamheten vid sjukhusdirektionens centraltvättinrättning vid Sahlgrenska sjukhuset.

1	2	3	4
Inrättning	Egen tvätt kg.	Personaltvätt kg.	Summa kg. tvätt
Sahlgrenska sjukhuset	1.012.184	36.434	1.048.618
Vasa sjukhus (inkl. Frölundahemmet)	376.392	5.097	381.489
Barnsjukhuset	164.487	4.933	169.420
Ågrenska konvalescenthemmet å Amundön ...	10.405	562	10.967
Ekmanska sjukhuset	36.056	1.800	37.856
Holtermanska sjukhuset	53.144	818	53.962
Renströmska sjukhuset	59.989	5.383	65.372
Epidemisjukhuset	62.882	2.136	65.018
Laboratoriet	1.227	—	1.227
Sommarsanatoriet å Sandarne	875	—	875
Dispensärcentralen	1.786	—	1.786
Barnsanatoriet Rävlanda	11.632	994	12.626
Polikliniker i Sociala huset	1.658	—	1.658
Massagepolikliniken	3.061	—	3.061
Kirurgiska polikliniken vid Stigberget	1.427	—	1.427
” ” i Lundby	632	—	632
” ” i Redbergslid	1.208	—	1.208

1	2	3	4
Tandpolikliniken vid Järntorget	3.066	—	3.066
” ” ” Drottningtorget	3.880	—	3.880
Centraltvättinrättningen	15.686	—	15.686
Sjuktransportväsendet	495	—	495
Sjukhusdirektionens byrå	226	—	226
Distriktssjukvården	600	—	600
Diverse	3.031	419	3.450
Summa	1 826.029	58.576	1.884.605

De under år 1944 igångsatta tvättförsöken med sköljning i kallvatten samt varmvatten av olika temperatur ha under året avslutats.

Som resultat härav har tvättschemat ändrats så att nu mindre mängd varmvatten än tidigare användes. Av denna och andra orsaker har ångmängden i medeltal under året per kg. kläder minskats till 2,6 kg. från 3,26 kg. året förut.

Kostnader för centraltvättinrättningens drift under år 1945 framgå av följande tabell.

K o n t o	Kvantitet (förbrukning)	Utgifter för	Utgifter enligt	Öre pr kg. tvätt
		nyanskaffning	bok för tvättning	
		Kronor	lagning och transport Kronor	
Avlöningar	—	—	273.110: 10	14.492
Pensioner	—	—	11.991: 57	0,836
Hyror och arrenden	—	—	1.574: —	0,084
Fastigh. och maskiners underhåll	—	—	3.622: 71	0,192
Inventarier:				
material för lagning av tvättgods	—	—	6.000: —	0,318
ersättning av förslitet tvättgods	—	165.679: 49	—	—
övriga kostnader	—	—	4.964: 19	0,263
Ånga	3.514,7 ton 3 kg. 1.828,49 » 8 »	—	112.066: 82	5,946
Elektrisk ström	96.257 kWh	—	5.775: 42	0,307
Vatten (kallt)	54.497,3 m ³	—	9.064: 80	0,481
Maskinförnödenheter etc.	—	—	7.263: 78	0,385
Tvättmedel:				
tvål och tvålflingor	8.963 kg.	}	27.195: 81	1,443
alkali	17.519 »			
koksalt	6.710 »			
övriga	2.562 »			
Skriv- och tryckningskostnader ..	—	—	2.489: 53	0,132
Forselkostnader och bilar	—	—	9.407: 33	0,499
Diverse utgifter	—	—	2.191: 94	0,116
Ränta och avskrivning	—	—	69.344: 78	3,680
Överskott till personalens pensio- nering	—	—	19.600: 42	1,040
		165.679: 49	565.663: 20	30,014
		731.342: 69		

Värdet av förråd vid årets början	202.716: 74	
Värdet av förråd vid årets slut ..	287.554: 19	+ 84.837: 45
		816.180: 14
Övrig verksamhet	10.285: 02	
Överskott	1.707: 48	11.992: 50
	<u>Summa</u>	<u>828.172: 64</u>

Kostnaden per kg. tvätt kan uppdelas i lagningskostnader 2,534 öre, transportkostnader 1,126 öre samt tvättningskostnad 26,354 öre per kg. Frånräknas utgifter för ränta och avskrivningar, arrende och pensioner, minskas kostnaden per kg. tvätt med 4,400 öre.

Tab. 5. Rapport över verksamheten vid värme- och kraftverket vid Sahlgrenska sjukhuset.

Vid värme- och kraftverket har under år 1945 producerats 51.184,70 ton ånga och 1.197.770 kWh elektrisk energi. Från stadens elektricitetsverk har erhållits 1.228.260 kWh men återlevererats 134.580 kWh elektrisk energi, till följd varav 2.291.450 kWh förbrukats totalt räknat.

Denna värme och elektriska energi har levererats till följande inrättningar med angivna kvantiteter:

Inrättning	Ånga ton	Elektricitet kWh
Sahlgrenska sjukhuset	27.129,56	1.300.636
Barnsjukhuset	4.720,00	115.403
F. d. barnbördshuset	1.835,75	16.496
Epidemisjukhuset	5.394,00	45.111
Göteborgs sjukhem	2.110,70	26.758
Vanförestalten	4.050,00	106.805
Annedalskyrkan	—	4.993
Sjukhusdirektionens centraltvättinrättning ...	5.343,19	96.257
Värme- och kraftverket	601,50	578.991
<u>Summa</u>	<u>51.184,70</u>	<u>2.291.450</u>

Lager av bränsle var den 1/1 1945: 414,99 ton fossilt bränsle och 2.251 m³ ved.
 ” ” ” ” ” 31/12 1945: 300 ton fossilt bränsle och 2.700 m³ ved.

Förbrukningen av bränsle utgjorde under året av 684,481 ton fossilt bränsle samt 35.222,5 m³ ved. Priserna för fossilt bränsle ha genomsnittligt varit 65,45 kr. per ton och vedpriserna 27,18 kr. per m³.

Värme- och kraftverkets utgifter uppgå enligt bokslut till följande:

Avlöningar	118.577: 27	Maskinförnödenheter ..	2.646: 08
Arrende	4.795: —	Skriv- och trycknings-	
Underhåll av fastigheten	11.376: 74	kostnader	39: 17
Inventariers underhåll..	2.708: 16	Forselkostnader	1.353: 40
Bränsle m. m.	914.781: 87	Diverse utgifter	15.385: 70
Elektrisk ström	37.334: 31	Ränta och avskrivning ..	170.286: 80
Vatten	2.203: 71	Överskott till personalens	
		pensionering	19.887: 92
		<u>Summa kr.</u>	<u>1.301.376: 13</u>

Inkomsterna äro:

Avgifter för elektrisk ström	245.860: 88
” ” värme	1.055.515: 25
	<u>Summa kr.</u> <u>1.301.376: 13</u>

Produktionspriset per ton ånga av 32 kg:s tryck är alltså 25:43 kr. Den elektriska energin har debiterats de olika avvämnarna enligt stadens elektricitetsverks taxa med viss extra rabatt för de största avvämnarna. Från stadens elektricitetsverk bekommen energi betalas enligt kontrakt av den 13/2 och 16/2 1942. Priset för den ånga, som de olika inrättningarna förbrukat, har därefter kunnat fastställas till 20:70 kr. per ton.

För beräkning av produktionspriset för ånga och elektrisk ström ha anläggningskostnaderna för värme- och kraftverket med tillhörande distributions- och servisledning samt transformatorstationer, i runt tal 2.150.000 kr., uppdelats så, att till anläggningarna för farmställning av elektrisk energi hänföres 750.000 kr., medan 1.400.000 kr. motsvara kostnaderna för enbart den värmeproducerande anläggningen.

Tab. 6. Tablå över inbetalda patientavgifter och jämförelse mellan vårddagarna för betalande och icke betalande patienter.

1	2	3	4	5 6 7 8			
				Vårddagar för			
	År	Inbetalda patientavgifter Kronor	Samtliga vård-dagar	betalande patienter	i %	icke bet. patienter	i %
Sahlgrenska sjukhuset .	1941	1.410.496:—	358.386	309.573	86,38	48.813	13,62
	1942	1.730.842:—	408.133	359.547	88,10	48.586	11,90
	1943	1.857.058:—	418.679	374.830	89,53	43.849	10,47
	1944	1.861.955:—	433.692	394.215	90,90	39.477	9,10
	1945	1.872.813:—	451.634	414.210	91,71	37.424	8,29
Barnsjukhuset	1941	118.847:—	54.563	42.269	77,47	12.294	22,53
	1942	124.911:—	54.169	45.987	84,90	8.182	15,10
	1943	152.594:—	63.929	56.917	89,03	7.012	10,97
	1944	158.680:—	63.156	57.225	90,61	5.931	9,39
	1945	165.905:—	64.317	58.932	91,63	5.385	8,37
Holtermanska sjukhuset	1941	70.649:—	22.337	16.085	72,01	6.252	27,99
	1942	76.175:—	23.577	16.538	70,14	7.039	29,86
	1943	93.565:—	28.701	19.203	66,91	9.498	33,09
	1944	121.142:—	36.399	22.420	61,60	13.979	38,40
	1945	104.499:—	35.765	20.198	56,47	15.567	43,53
Ekmanska sjukhuset . .	1941	85.917:—	19.650	17.007	86,55	2.643	13,45
	1942	103.125:—	21.686	18.627	85,89	3.059	14,11
	1943	88.869:—	19.773	17.576	88,89	2.197	11,11
	1944	100.135:—	19.067	17.162	90,01	1.905	9,99
	1945	95.935:—	19.725	17.844	90,46	1.881	9,54
Renströmska sjukhuset	1941	162.177:—	93.875	69.644	74,19	24.231	25,81
	1942	155.058:—	92.979	69.740	75,01	23.239	24,99
	1943	203.154:—	93.345	73.107	78,32	20.238	21,68
	1944	159.924:—	92.688	76.061	82,06	16.627	17,94
	1945	216.113:—	93.260	74.316	79,69	18.944	20,31
Romanäs sanatorium . .	1941	47.037:—	22.700	16.402	72,26	6.298	27,74
	1942	64.756:—	36.595	26.432	72,22	10.163	27,78
	1943	67.648:—	36.671	29.100	79,35	7.571	20,65
	1944	67.294:—	36.799	31.163	84,68	5.636	15,32
	1945	66.789:—	36.450	28.421	77,97	8.029	22,03
Barnsanatoriet Rävlanda	1944	63.506:—	24.593	21.349	86,81	3.214	13,19
	1945	94.069:—	31.752	29.609	93,25	2.143	6,75
Lillhagens sjukhus	1941	779.877:—	429.071	125.989	29,36	303.082	70,64
	1942	958.108:—	421.251	113.790	27,01	307.461	72,99
	1943	1.219.724:—	418.102	116.485	27,86	301.617	72,14
	1944	1.572.127:—	419.649	390.667	93,09	28.982	6,91
	1945	1.097.062:—	425.799	384.455	90,29	41.344	9,71

1	2	3	4	5	6	7	8
Vasa sjukhus	1941	323.023:—	187.201	99.811	53,32	87.390	46,68
	1942	336.527:—	177.054	95.227	53,78	81.827	46,22
	1943	366.655:—	187.967	102.536	54,55	85.431	45,45
	1944	386.097:—	190.210	109.794	57,72	80.416	42,28
	1945	429.636:—	205.401	124.261	60,50	81.140	39,50
Epidemisjukhuset	1943	20.572:—	72.222	3.094	4,28	69.128	95,72
	1944	33.306:—	80.636	6.569	8,15	74.067	91,85
	1945	56.506:—	42.887	10.239	23,87	32.648	76,13
Sommarsanatoriet Sandarne	1943	—	7.548	—	—	7.548	100
	1944	337:—	6.576	281	4,27	6.295	95,73
	1945	649:—	5.355	473	8,83	4.882	91,17
Samtliga sjukhus	1941	2.998.023:—	1.187.783	696.780	58,66	491.003	41,34
	1942	3.549.502:—	1.235.444	745.888	60,37	489.556	39,63
	1943	4.069.837:—	1.346.937	792.848	58,86	554.089	41,14
	1944	4.524.503:—	1.403.465	1.126.906	80,29	276.559	19,74
	1945	4.199.976:—	1.412.354	1.162.958	82,34	249.396	17,66
Sahlgrenska sjukhuset, Barns- sjukhuset, Holtermanska sjukh. o. Ekmanska sjukh.	1941	1.685.909:—	454.936	384.934	84,61	70.002	15,39
	1942	2.035.053:—	507.565	440.699	86,83	66.866	13,17
	1943	2.192.085:—	531.082	468.526	88,22	62.556	11,78
	1944	2.241.913:—	552.314	491.022	88,90	61.292	11,10
	1945	2.239.152:—	571.441	511.184	89,46	60.257	10,54

Tab. 7. Antalet befattningshavare vid sjukhusdirektionen år 1945.

1	2	3	4	5	6	7	8	9	10	11	12	13	14	15	16
	Sjukhusd- byrå	Sahlgrenska sjukhuset	Vasa sjukhus	Barns- sjukhuset	Holtermanska sjukhuset	Ekmanska sjukhuset	Rensströmska sjukhuset	Romanäs sanatorium	Barns- anatoriet Rävlanda	Liljengrens sjukhus	Thamstorp + fam. vård	Epidemi- sjukhuset	Fästende politihögskola	Distrikts- vården	Summa
Sjukhusdirektör	1	—	—	—	—	—	—	—	—	—	—	—	—	—	1
Överläkare	—	13	1 3 ¹⁾	—	1	1	1	1	1	2	2 ²⁾	1	—	—	23
Läkare	—	59	4 8	—	3	2	4	1	1	8	—	3	15	—	108
Prosektorer	—	2	—	—	—	—	—	—	—	—	—	—	—	—	2
Laboratorer	—	2	—	—	—	—	—	—	—	—	—	—	—	—	2
Chefstandläkare	—	—	—	—	—	—	—	—	—	—	—	—	2	—	2
Tandläkare	—	—	—	—	—	—	—	—	—	—	—	—	22	—	22
Byråchef	1	—	—	—	—	—	—	—	—	—	—	—	—	—	1
Sekreterare	1	—	—	—	—	—	—	—	—	—	—	—	—	—	1
Kamrerare	1	—	—	—	—	—	—	—	—	—	—	—	—	—	1
Inköpschef	1	—	—	—	—	—	—	—	—	—	—	—	—	—	1
Byråassistenter	2	—	—	—	—	—	—	—	—	—	—	—	—	—	2
Revisor	1	—	—	—	—	—	—	—	—	—	—	—	—	—	1
Byggnadskontrollant	1	—	—	—	—	—	—	—	—	—	—	—	—	—	1
Huvudbokförare	1	—	—	—	—	—	—	—	—	—	—	—	—	—	1
Kammarskrivare	—	1	—	—	1	—	—	—	—	—	—	—	—	—	2
Sysslomän	—	1 ³⁾	1 ⁴⁾	1	1 ⁴⁾	1	1	1	—	1	1 ³⁾	1	1 ⁵⁾	1 ⁵⁾	9
Bitr. syssloman o. sysslomans- assistenter	—	1	1	—	—	—	—	—	—	1	—	—	—	—	3
Kassörskor	1	14	1	—	1	1	—	—	—	1	—	—	6	—	25

1	2	3	4	5	6	7	8	9	10	11	12	13	14	15	16
Kontorskrivare o. kontorister	5	5	2	—	—	—	—	—	—	2	—	2	—	—	16
Kontorsbitr., skrivbitr., m. fl.	11	42	3	5	—	—	3	1	1	4	1	1	3	—	75
Statistiker	1	—	—	—	—	—	—	—	—	—	—	—	—	—	1
Arkivsköterskor, sekreterare vid läkarexpeditioner	—	4	1	—	—	—	—	—	—	1	—	—	—	—	6
Expeditionsföreståndarinnor	—	2	—	—	—	—	—	—	—	—	—	—	—	—	2
Kuratorer	—	5	1	1	1	—	—	—	—	2	—	—	—	—	10
Uppsyningsmän, diakon	—	1	2	—	—	—	—	—	—	—	—	—	—	—	3
Predikanter	—	3	1	—	1	1	1	—	—	1	—	—	—	—	8
Organister	—	1	1	—	—	—	1	—	—	1	—	—	—	—	4
Reseinspektis	—	—	—	—	—	—	—	—	—	—	1	—	—	—	1
Husmödrar samt föreståndar- innor för sjukvårdspersonal	—	11	1	1	—	—	1	1	1	8	2	1	—	—	27
Handarbetsföreståndarinna	—	1	—	—	—	—	—	—	—	1	—	—	—	—	2
Sjukgymnaster	—	13	3	1	—	—	—	—	—	1	—	—	9	—	27
Tandtekniker	—	—	—	—	—	—	—	—	—	—	—	—	4	—	4
Tandsköterskor	—	—	—	—	—	—	—	—	—	—	—	—	28	—	28
Lab. assistenter, lab. sköter- skor och lab. bitr.	—	17	2	3	—	—	1	—	—	—	—	1	—	—	24
Operations- o. narkossköter- skor	—	16	—	2	—	1	—	—	—	—	—	—	—	—	19
Sköterskor, bitr. sköterskor	—	252	35	29	10	8	20	5	4	217	1	16	9	12	618
Assistentsköterskor	—	20	—	—	—	—	—	—	—	—	—	—	—	—	20
Barnmorskor	—	16	—	—	—	—	—	—	—	—	—	—	—	4	20
Assistentbarnmorskor	—	21	—	—	—	—	—	—	—	—	—	—	—	—	21
Barnsköterskor	—	70	—	—	—	—	—	—	2	—	—	—	—	—	72
Undersköterskor, sköterske- bitr. o. sköterskeassistenter	—	—	—	34	—	2	—	—	—	—	2	—	—	—	38
Elever med lön	—	288	—	8	—	2	—	2	—	—	—	—	—	—	300
D:o utan lön	—	169	—	39	—	6	—	2	—	—	—	10	—	—	226
Fotografer o. fotografibitr.	—	4	—	1	—	—	—	—	—	—	—	—	—	—	5
Biträden vid operation-, rönt- gen- o. ljusavd. samt rönt- genassistenter	—	13	—	1	1	—	1	—	—	—	—	—	—	—	16
Sjukvårdare	—	—	—	—	—	—	—	—	—	80	—	—	1	—	81
Sjukvårds-, sjukhus- o. för- rådsbitr. samt städerskor	1	285	149	27	19	11	55	15	18	18	—	46	12	—	656
Preparator, obduktionsbitr.	—	3	—	—	—	—	—	—	—	—	—	—	—	—	3
Förrådsföreståndarinnor	—	2	1	1	—	—	—	—	—	1	—	1	—	—	6
Köksföreståndarinnor	—	5	2	1	—	1	1	1	1	3	1	1	—	—	17
Kokerskor	—	17	5	4	—	2	4	3	2	4	—	4	—	—	45
Köksbiträden, manl. o. kvinnl. samt serveringsbitr.	—	44	17	12	—	6	14	12	7	18	2	9	—	—	141
Kökselever	—	2	—	—	—	—	—	—	—	2	—	—	—	—	4
Tvättföreståndare o. tvätt- föreståndarinnor	—	3	—	—	—	—	—	—	—	1	—	—	—	—	4
Tvättbitr. o. maskintvättare	—	55	—	—	—	—	—	—	1	13	—	—	—	—	69
Strykerskor	—	3	—	—	—	—	—	—	—	1	—	—	—	—	4
Föreståndarinna f. syavdeln.	—	1	—	—	—	—	—	—	—	—	—	—	—	—	1
Sömmerskor	—	9	—	1	—	—	—	—	—	4	—	—	—	—	14
Väverskor	—	—	—	—	—	—	—	—	—	2	—	—	—	—	2
Baderskor	—	13	5	—	1	—	2	1	—	—	—	—	—	—	22
Maskinmästare	—	2	1	—	—	—	—	—	—	1	—	—	—	—	4
Maskinister	—	5	1	—	—	1	1	1	—	3	—	1	—	—	13
Eldare och reparatörer	—	27	8	4	2	2	4	2	2	13	—	2	—	—	66
Vaktmästare	1	13	5	3	1	2	5	—	—	—	—	3	—	—	33
Gårdskarlar	—	—	—	—	—	—	—	—	—	1	—	—	—	—	1
Desinfektör	—	—	—	—	—	—	—	—	—	—	—	1	—	—	1

1	2	3	4	5	6	7	8	9	10	11	12	13	14	15	16
Chaufförer	—	3	—	—	—	—	—	1	—	3	1 ⁶⁾	—	—	—	8
Transportarbetare m. fl.	—	21	9	1	—	—	—	2	—	9	—	6	—	—	48
Trädgårdsmästare	—	1	—	—	—	—	1	1	—	1	—	—	—	—	4
Trädgårdsarbetare	—	5	1	—	—	—	2	—	—	3	—	—	—	—	11
Trädgårdselever	—	2	—	—	—	—	1	—	—	2	—	—	—	—	5
Personal vid Romanäs sanatorium tillhörig gård	—	—	—	—	—	—	—	5	—	—	—	—	—	—	5
Port- och nattvakter	—	5	3	—	2	—	—	—	—	2	—	—	—	—	12
Telefonister	—	11	2	3	—	—	2	2	—	2	—	3	—	—	25
Garderobiärer	—	3	—	—	—	—	—	—	—	—	—	—	—	—	3
Kontorspojkar och kontorsflickor samt vaktmästarebitr.	—	3	2	—	—	—	—	—	—	—	—	1	—	—	6
Snickareförmän	—	1	1	—	—	—	—	—	—	1	—	—	—	—	3
Snickare	—	4	2	2	—	—	1	—	—	3	—	1	—	—	13
Skräddare	—	—	—	—	—	—	—	—	—	1	—	—	—	—	1
Skomakare	—	—	—	—	—	—	—	—	—	1	—	—	—	—	1
Tapetsörer	—	2	1	—	—	—	—	—	—	1	—	—	—	—	4
Målare	—	4	—	1	—	—	1	—	—	—	—	1 ⁷⁾	—	—	6
Barnträdgårdslärlarinna	—	—	—	—	—	—	—	—	1	—	—	—	—	—	1
Summa		30	1.620	275	197	44	50	128	61	41	444	11	115	112	163.144

- 1) 1 överläkare gemensam för Barnsjukhusets röntgendiagn. avd. och Sahlgrenska sjukhusets röntgendiagn. avd. II.
- 2) Även överläkare resp. bitr. överläkare å psyk. klin., Sahlgrenska sjukhuset.
- 3) Gemensam för Sahlgrenska sjukhuset och Thamstorps vil- och centralhem.
- 4) Gemensam för Vasa sjukhus och Holtermanska sjukhuset.
- 5) Gemensam för fristående poliklinikerna och distriktsvården.
- 6) Tillika vaktmästare.
- 7) Gemensam för Barnsjukhuset och Epidemisjukhuset.

Utdrag

ur Göteborgs sjukhusdirektions räkenskaper för år 1945.

Ingående balans.

Debet:		Kredit:	
<i>Skattestatens avräkning:</i>		<i>Skattestatens avräkning:</i>	
reservationer från föregående år:		förskott från föregående år:	
för verkliga utgifter ..	83.820: 30	för verkliga utgifter ..	62.889: 24
,, kapitalutgifter	632.901: 97	,, kapitalutgifter	157.809: 65
	716.722: 27		220.698: 89
<i>Låne- och fondstatens avräkning:</i>		<i>Låne- och fondstatens avräkning:</i>	
reservationer från föregående år	2.575.272: 63	förskott från föregående år	204.682: 85
<i>Göteborgs stad (Stadskassan):</i>		<i>Göteborgs stad (Stadskassan):</i>	
direktionens skuld, anslagsmedel	1.757.219: 56	direktionens fordran av lånemedel ..	2.370.589: 78
<i>Diverse kreditorer m. m.</i>	<i>2.628.259: 26</i>	<i>Kassa-Konto</i>	<i>14.847: 97</i>
<i>Checklikviders konto</i>	<i>191.601: 24</i>	<i>Bankräkningar</i>	<i>339.418: 20</i>
<i>Kapitalbehållning</i>	<i>49.300.886: 92</i>	<i>Diverse debitorer m. m.</i>	<i>2.723.606: 77</i>
		<i>Statsbidrag</i>	<i>1.995.230: 50</i>
		<i>Fastigheter</i>	<i>44.434.980: 44</i>
		<i>Inventarier</i>	<i>2.495.316: 70</i>
		<i>Fondkapital</i>	<i>2.370.589: 78</i>
Kronor	57.169.961: 88	Kronor	57.169.961: 88

Kapitalbehållning.

Debet:		Kredit:	
<i>Skattestatens avräkning:</i>		<i>Ingående balans</i>	
kapitalinkomster enligt bok	394.520: 58		49.300.886: 92
<i>Utgående balans</i>	<i>50.254.931: 33</i>	<i>Fondkapital:</i>	
		utgifter enligt låne- och fondstat	645.000: —
		<i>Skattestatens avräkning:</i>	
		kapitalavgifter enligt bok	553.564: 99
		<i>Fastigheter:</i>	
		Frölundahemmet	140.000: —
		<i>Invetarier:</i>	
		Frölundahemmet	10.000: —
Kronor	50.649.451: 91	Kronor	50.649.451: 91

Fondkapital.

<p>Kredit:</p> <p>Låne- och fondstatens avräkning: utgifter enligt bok 543.575: 69 Utgående balans 2.472.014: 09 Kronor <u>3.015.589: 78</u></p>	<p>Debet:</p> <p>Ingående balans 2.370.589: 78 Kapitalbehållning: utgifter enligt låne- och fondstat 645.000: — Kronor <u>3.015.589: 78</u></p>
--	--

Göteborgs stad (Stadskassan).

<p>Debet:</p> <p>Ingående balans: direktionens fordran, lånemedel 2.370.589: 78 Skattestatens avräkning: verkliga utgifter enligt stat 23.316.825: — kapitalutgifter enl. stat 286.015: — 23.602.840: — omfört belopp för ökning av kris-tillägg åt tjänstemän o. pensionärer 350.897: 10 Låne- och fondstatens avräkning: utgifter enligt stat 645.000: — Kassa, bankräkningar m. fl.: insättningar, anslagsmedel 3.109.606: 88 Överskott och underskott: underskott för år 1945 1.367.739: 79 Utgående balans: direktionens skuld, anslagsmedel 2.290.654: 05 Kronor <u>33.737.327: 60</u></p>	<p>Kredit:</p> <p>Ingående balans: direktionens skuld, anslagsmedel 1.757.219: 56 Skattestatens avräkning: verkliga inkomster enligt stat 11.953.716: — kapitalinkomster enligt stat 399.513: — 12.353.229: — Kassa, bankräkningar m. fl.: uttagningar, anslagsmedel 16.611.289: 26 uttagningar, lånemedel 543.575: 69 17.154.864: 95 Utgående balans: direktionens fordran, lånemedel 2.472.014: 09 Kronor <u>33.737.327: 60</u></p>
---	--

Överskott och underskott.

<p>Debet:</p> <p>Skattestatens avräkning: underskott för år 1945 1.367.739: 79 Kronor <u>1.367.739: 79</u></p>	<p>Kredit:</p> <p>Göteborgs stad: underskott för år 1945 1.367.739: 79 Kronor <u>1.367.739: 79</u></p>
---	---

Skattestatens verkliga utgifter och inkomster.

<p>Debet:</p> <p>Diverse driftskonton: verkliga utgifter enligt bok 26.187.895: 88 Kronor <u>26.187.895: 88</u></p>	<p>Kredit:</p> <p>Diverse driftskonton: verkliga inkomster enligt bok 13.122.954: 97 Skattestatens avräkning: nettodriftsutgifter 13.064.940: 91 Kronor <u>26.187.895: 88</u></p>
--	--

Skattestatens kapitalutgifter och kapitalinkomster.

<p>Debet:</p> <p>Diverse konton: kapitalutgifter enligt bok 553.564: 99 Fastigheter: avskrivningar 137.875: 58 Inventarier: avskrivningar 256.645: — Kronor <u>948.085: 57</u></p>	<p>Kredit:</p> <p>Diverse konton: kapitalinkomster enligt bok 394.520: 58 Fastigheter: värdeökning 81.590: 46 Inventarier: värdeökning 471.974: 53 Kronor <u>948.085: 57</u></p>
---	---

Skattestatens avräkning.

<p>Debet:</p> <p>Ingående balans: förskott från föregående år: för verkliga utgifter .. 62.889: 24 „ kapitalutgifter 157.809: 65 220.698: 89 Göteborgs stad (Stadskassan): verkliga inkomster enligt stat 11.953.716: — kapitalinkomster enligt stat 399.513: — 12.353.229: —</p>	<p>Kredit:</p> <p>Ingående balans: reservationer från föregående år: för verkliga utgifter .. 83.820: 30 „ kapitalutgifter 632.901: 97 716.722: 27 Göteborgs stad (Stadskassan): verkliga utgifter enligt stat 23.316.825: — kapitalutgifter enl. stat 286.015: — 23.602.840: —</p>
---	---

<i>Skattestatens verkliga utgifter och inkomster:</i>	
nettodriftsutgifter	13.064.940: 91
<i>Kapitalbehållning:</i>	
kapitalutgifter enligt bok	553.564: 99
<i>Utgående balans:</i>	
reservationer till följande år:	
för verkliga utgifter ..	93.271: 62
„ kapitalutgifter	617.918: 16
	711.189: 78
Kronor	26.903.623: 57

omfört belopp för ökning av kris-tillägg åt tjänstemän o. pensionärer	350.897: 10
<i>Kapitalbehållning:</i>	
kapitalinkomster enligt bok	394.520: 58
<i>Överskott och underskott:</i>	
underskott för år 1945	1.367.739: 79
<i>Utgående balans:</i>	
förskott till följande år:	
för verkliga utgifter	94.000: —
„ kapitalutgifter	376.903: 83
	470.903: 83
Kronor	26.903.623: 57

Låne- och fondstatens utgifter.

Debet:	
<i>Diverse konton:</i>	
utgifter enligt bok	543.575: 69
Kronor	543.575: 69

Kredit:	
<i>Fastigheter:</i>	
värdeökning	543.575: 69
Kronor	543.575: 69

Låne- och fondstatens avräkning.

Debet:	
<i>Ingående balans:</i>	
förskott från föregående år	204.682: 85
<i>Fondkapital:</i>	
utgifter enligt bok	543.575: 69
<i>Utgående balans:</i>	
reservationer till följande år	2.906.131: 43
Kronor	3.654.389: 97

Kredit:	
<i>Ingående balans:</i>	
reservationer från föregående år	2.575.272: 63
<i>Göteborgs stad (Stadskassan):</i>	
utgifter enligt stat	645.000: —
<i>Utgående balans:</i>	
förskott till följande år	434.117: 34
Kronor	3.654.389: 97

Utgående balans.

Debet:	
<i>Skattestatens avräkning:</i>	
förskott till följande år:	
för verkliga utgifter ..	94.000: —
„ kapitalutgifter	376.903: 83
	470.903: 83
<i>Låne- och fondstatens avräkning:</i>	
förskott till följande år	434.117: 34
<i>Göteborgs stad (Stadskassan):</i>	
direktionens fordran av lånemedel ..	2.472.014: 09
<i>Kassa-Konto</i>	8.414: 20
<i>Bankräkningar</i>	170.776: 51
<i>Diverse debitorer m. m.</i>	4.136.162: 21
<i>Statsbidrag</i>	2.227.066: 94
<i>Fastigheter</i>	45.062.271: 01
<i>Inventarier</i>	2.720.646: 23
<i>Fondkapital</i>	2.472.014: 09
	50.254.931: 33
Kronor	60.174.386: 45

Kredit:	
<i>Skattestatens avräkning:</i>	
reservationer till följande år:	
för verkliga utgifter ..	93.271: 62
„ kapitalutgifter	617.918: 16
	711.189: 78
<i>Låne- och fondstatens avräkning:</i>	
reservationer till följande år	2.906.131: 43
<i>Göteborgs stad (Stadskassan):</i>	
direktionens skuld, anslagsmedel	2.290.654: 05
<i>Diverse kreditorer m. m.</i>	4.011.248: 79
<i>Checklikviders konto</i>	231: 07
<i>Kapitalbehållning</i>	50.254.931: 33
Kronor	60.174.386: 45

Sammandrag av verkliga utgifter och kapitalutgifter.

1	2	3	4	5	6	7	8	9	10
	Reservationer från föregående år	För året enligt stat	Förskott till följande år	Omförda belopp	Förskott från föreg. år	För året enligt bok	Reservationer till följande år	Omförda belopp	Överskott + Underskott -
Verkliga utgifter.									
11. A. 2. Gbgs sjukhusdirektion	—	622.872	—	11.445 23	—	441.967 75	—	227.834 05	35.484 57
11. A. 3. Tandpol., Järntorget..	—	302.573	—	16.578 27	—	304.638 07	—	—	14.513 20
11. A. 4. Tandpol., Drottningt.	—	339.104	—	18.522 93	—	378.334 50	—	—	20.707 57
11. A. 5. Fristående polikliniker	—	294.253	—	6.806 39	6.625 04	321.995 56	—	—	27.561 21
11. A. 6. Thamstorps vilo- och centralhem med därtill knuten familjevård ..	—	306.970	—	1.820 —	—	307.994 76	—	—	795 24
11. A. 7. Distriktssjukvården ..	—	98.842	—	20.520 52	—	116.399 01	—	—	2.963 51
11. A. 8. Son marsanatoriet å Sandarne ..	—	24.249	—	—	—	23.546 26	—	—	702 74
11. A. 9. Barnsanat. Rävlanda..	—	316.689	—	390 45	—	261.400 41	12.500 —	—	43.179 04
11. A. 10. Sjuktransportväsendet	—	166.416	—	—	—	186.049 91	—	—	19.633 91
11. B. Epidemisjukhuset ..	2.000 —	818.218	—	14.045 95	12.000 —	935.119 09	—	—	92.855 14
11. C. 1. Renströmska sjukhuset	—	1.063.616	5.000 —	13.501 36	—	1.201.862 50	8.012 —	—	127.757 14
11. C. 2. Romanäs sanatorium..	3.060 89	400.615	—	559 50	—	386.218 72	15.500 —	—	2.516 67
11. D. Lillhagens sjukhus ..	—	3.858.397	—	47.422 60	—	4.016.967 28	—	—	111.147 68
11. E. 1. Sahlgrenska sjukhuset	26.463 07	8.281.236	10.000 —	306.343 10	18.000 —	9.833.161 18	—	—	1227.119 01
11. E. 2. Holtermanska sjukh...	—	387.417	9.000 —	6.462 60	—	499.320 71	—	—	96.441 11
11. E. 3. Barnsjukhuset ..	42.176 88	1.186.611	—	33.551 02	—	1.346.895 17	38.539 62	—	123.095 89
11. E. 4. F. d. Barnbördshuset .	—	147.188	—	14.264 20	14.264 20	92.381 67	—	—	54.806 33
11. E. 5. Oscar och Maria Ek-mans sjukhus ..	949 46	406.863	—	5.690 15	—	467.256 87	7.000 —	—	60.754 26
11. E. 6. Gbgs sjuksköt.-skola ..	—	118.922	—	1.827 60	—	115.221 41	2.550 —	—	2.978 19
11. E. 7. Gbgs stads laborato-rium ..	—	268.224	—	8.223 11	—	303.288 68	—	—	26.841 57
11. E. 8. Värme- och kraftverket vid Sahlgrenska sjukh.	—	1.039.279	—	2.851 84	—	1.281.488 21	—	—	239.357 37
11. E. 9. Centraltvättinrättn. vid Sahlgrenska sjukhuset	—	629.088	50.000 —	2.889 66	—	806.864 74	—	—	124.887 08
11. E. 10. Vasa sjukhus ..	9.170 —	2.221.038	—	22.788 60	12.000 —	2.476.562 40	9.170 —	—	244.735 80
11. E. 11. Gbgs sjuksköterskebyrå	—	18.145	—	1.174 80	—	22.035 60	—	—	2.715 80
11. E. 12. Frölundahemmet ..	—	—	—	35 315 47	—	60.925 42	—	—	25.609 95
	83.820 30	23.316.825	94.000 —	592.995 35	62.889 24	26.187.895 88	93.271 62	227.834 05	—2.484.250 14

1	2	3	4	5	6	7	8	9	10
Kapitalutgifter. Skattestat.									
11. A. 3. Tandpol., Järntorget..	—	—	1.662 —	—	—	1.662 —	—	—	—
11. A. 5. Fristående polikliniker	—	10.175	—	—	2 330 06	9.931 80	1.000 —	—	3.086 86
11. A. 9. Barnsanat. Rävlanda..	—	85	11.200	2.487 95	—	10.486 77	3.201 18	—	—
11. C. 1. Renströmska sjukhuset	3 709 60	2.200	—	—	—	2.227 90	3.709 85	—	27 90
11. C. 2. Romanäs sanatorium .	273 —	14.700	—	—	—	47.700 08	7.000 —	—	39.726 48
11. D. Lillhagens sjukhus ..	—	9.630	—	—	—	7.856 77	—	—	1.773 23
11. E. 1. Sahlgrenska sjukhuset	607.122 65	103.880	372.753 88	—	155.479 59	361.114 41	558.317 51	14.264 20	5.419 18
11. E. 2. Holtermanska sjukh...	—	10.500	—	—	—	9.577 05	931 57	—	8 62
11. E. 3. Barnsjukhuset ..	1.575 —	10.330	—	—	—	7.830 —	2 500 —	—	1.575 —
11. E. 5. Oscar och Maria Ek-mans sjukhus ..	1.992 91	8.700	—	—	—	10.048 30	—	—	644 61
11. E. 7. Gbgs stads laborato-rium ..	6.439 24	—	—	—	—	1.348 37	5.090 87	—	—
11. E. 8. Värme- och kraftverket vid Sahlgrenska sjukhuset	—	4.000	—	—	—	—	4.000 —	—	—
11. E. 9. Centraltvättinrättn. vid Sahlgrenska sjukhuset	—	17.800	—	—	—	5.271 —	12.529 —	—	—
11. E. 10. Vasa sjukhus ..	11.788 72	82.500	—	—	—	78.196 54	19.638 18	—	3.546 —
11. E. 11. Gbgs sjuksköterskebyrå	—	400	—	—	—	314 —	—	—	86 —
	632.901 97	286.015	376.903 83	—	157.809 65	553.564 99	617.918 16	14.264 20	47.736 20
Låne- och fondstat.									
11. B. Epidemisjukhuset.									
v) nybyggnader, ombyggnader m. m.: observationspaviljong och röntgenavdelning ..	153.000	—	—	—	—	—	153.000	—	—
11. C. 1. Renströmska sjukhuset.									
v) nybyggnader, ombyggnader m. m.: uppförande av bostadshus för personalen ..	—	—	3.288 91	—	—	3.288 91	—	—	—
11. E. 1. Sahlgrenska sjukhuset.									
v) nybyggnader, ombyggnader m. m.: uppförande av Konung Gustaf V:s jubileumsklinik ..	—	—	111.101 99	—	103.062 45	14.039 54	—	—	—

1	2	3	4	5	6	7	8	9	10
uppförande av huvudbyggnad för kvinnoklinik samt bostadshus för d:o	850.609 63	—	—	—	—	—	850.609 63	—	—
uppförande av vårdhem för psykiskt sjuka	58.555 49	—	—	—	—	—	58.555 49	—	—
diverse ny-, till- och ombyggnader	1.044.354 17	—	—	—	—	—	1.044.354 17	—	—
uppförande av sköterske- och elevhem	4.153 27	—	—	—	—	—	4.153 27	—	—
uppförande av bostadshus för personal vid kvinnokliniken, fyllnadsanslag(L) inredning av medicinpoliklinik och fysikaliskt bad i verkstadsbyggnaden vid Vasa sjukhus	—	645.000	—	—	—	314.141 20	330.858 80	—	—
iordningställande av lokaler för kvinnokliniken i förutvarande barnbördshus ...	—	—	1.882	—	—	1.882	—	—	—
	—	—	207.351 04	—	—	207.351 04	—	—	—
<i>11. E. 5. Oscar och Maria Ekman's sjukhus.</i>									
v) nybyggnader, ombyggnader m. m.:									
ny-, till- och ombyggnad av sjukhuset	460.147 85	—	—	—	—	—	460.147 85	—	—
<i>11. E. 8. Värme och kraftverket vid Sahlgrenska sjukhuset.</i>									
v) nybyggnader, ombyggnader m. m.:									
uppförande av värme- och kraftverket	—	—	99.010 58	—	99.010 58	—	—	—	—
uppförande av vattentorn för varmvatten	—	—	2.609 82	—	2.609 82	—	—	—	—

1	2	3	4	5	6	7	8	9	10
<i>11. E. 9. Centraltvättinrättningen vid Sahlgrenska sjukh.</i>									
v) nybyggnader, ombyggnader m. m.:									
uppförande av centraltvättinrättningen	4.452 22	—	—	—	—	—	4.452 22	—	—
<i>11. E. 10. Vasa sjukhus.</i>									
v) nybyggnader, ombyggnader m. m.:									
iordningställande av två nya vårdavdelningar	—	—	2.873	—	—	2.873	—	—	—
	2.575.272 63	645.000	434.117 34	—	204.682 85	543.575 69	2.906.131 43	—	—

Sammandrag av verkliga inkomster och kapitalinkomster.

1	2	3	4	5	6	7	8	9	10
	Reservationer från föregående år	För året enl. stat.	Förskott till följande år	Omförda belopp	Förskott från föreg. år	För året enl. bok.	Reservationer till följande år	Omförda belopp	Överskott + Underskott -
Verkliga inkomster.									
11. A. 2. Gbgs sjukhusdirektion	—	500	—	—	—	765 10	—	—	+ 265 10
11. A. 3. Tandpol., Järntorget ..	—	315.000	—	—	—	295.255 35	—	—	+ 19.744 65
11. A. 4. Tandpol., Drottningt.	—	350.000	—	—	—	353.034 63	—	—	+ 3.034 63
11. A. 5. Fristående polikliniker	—	213.740	—	—	—	256.077 18	—	—	+ 42.337 18
11. A. 6. Thamstorps vilo- och centralhem med därtill knuten familjevård ..	—	119.110	—	—	—	139.728 61	—	—	+ 20.618 61
11. A. 7. Distriktssjukvården ..	—	20.847	—	—	—	24.279 84	—	—	+ 3.432 84
11. A. 8. Sommarsanatoriet å Sandarne	—	—	—	—	—	869 47	—	—	+ 869 47
11. A. 9. Barnsanat. Rävlanda ..	—	172.250	—	—	—	157.740 21	—	—	+ 14.509 79
11. A. 10. Sjuktransportväsendet	—	41.000	—	—	—	53.537 75	—	—	+ 12.537 75
11. B. Epidemisjukhuset	—	207.265	—	—	—	198.663 75	—	—	+ 8.601 25
11. C. 1. Renströmska sjukhuset	—	386.500	—	—	—	430.188 92	—	—	+ 43.688 92
11. C. 2. Romanäs sanatorium ..	—	186.650	—	—	—	186.852 73	—	—	+ 202 73
11. D. Lillhagens sjukhus ..	—	3.358.550	—	—	—	3.333.019 41	—	—	+ 25.530 59
11. E. 1. Sahlgrenska sjukhuset	—	3.200.123	—	—	—	3.670.433 32	—	—	+ 470.310 32
11. E. 2. Holtermanska sjukh. .	—	124.493	—	—	—	166.413 43	—	—	+ 41.920 43
11. E. 3. Barnsjukhuset	—	343.900	—	—	—	352.569 20	—	—	+ 8.669 20
11. E. 4. F. d. Barnbördshuset ..	—	59.463	—	—	—	29.195 68	—	—	+ 30.267 32
11. E. 5. Oscar och Maria Ek-mans sjukhus	—	116.050	—	—	—	125.227 37	—	—	+ 9.177 37
11. E. 6. Gbgs sjuksköt.-skola ..	—	60.640	—	—	—	52.392 50	—	—	+ 8.247 50
11. E. 7. Gbgs stads laborato-rium	—	289.440	—	—	—	364.066 40	—	—	+ 74.626 40
11. E. 8. Värme- och kraftverket vid Sahlgrenska sjukh. .	—	1.055.750	—	—	—	1.301.376 13	—	—	+ 245.626 13
11. E. 9. Centraltvättinrättn. vid Sahlgrenska sjukhuset	—	648.250	—	—	—	828.172 64	—	—	+ 179.922 64
11. E. 10. Vasa sjukhus	—	665.195	—	—	—	761.690 15	—	—	+ 96 495 15
11. E. 11. Gbgs sjuksköt.-byrå ..	—	19.000	—	—	—	15.795 25	—	—	+ 3.204 75
11. E. 12. Frölundahemmet	—	—	—	—	—	25.609 95	—	—	+ 25.609 95
	—	11.953.716	—	—	—	13.122.954 97	—	—	+ 1.169.238 97

1	2	3	4	5	6	7	8	9	10
Kapitalink. Skattestat.									
11. A. 2. Gbgs sjukhusdirektion	—	452	—	—	—	452	—	—	—
11. A. 3. Tandpol., Järntorget ..	—	2.889	—	—	—	2.889	—	—	—
11. A. 4. Tandpol., Drottningt.	—	4.135	—	—	—	4.134	—	—	+ 1
11. A. 5. Fristående polikliniker	—	2.815	—	—	—	3.276	—	—	+ 461
11. A. 6. Thamstorps vilo- och centralhem med därtill knuten familjevård ..	—	1.214	—	—	—	1 213	—	—	+ 1
11. A. 9. Barnsanat. Rävlanda ..	—	5.515	—	—	—	5.515	—	—	—
11. A. 10. Sjuktransportväsendet	—	11.626	—	—	—	10.694	—	—	+ 932
11. B. Epidemisjukhuset	—	2.154	—	—	—	2.440	—	—	+ 286
11. C. 1. Renströmska sjukhuset	—	8.960	—	—	—	8.885	—	—	+ 75
11. C. 2. Romanäs sanatorium ..	—	4.978	—	—	—	4.539	—	—	+ 439
11. D. Lillhagens sjukhus ..	—	38.723	—	—	—	38.5 8	—	—	+ 215
11. E. 1. Sahlgrenska sjukhuset	—	139.610	—	—	—	136.630	—	—	+ 2 980
11. E. 2. Holtermanska sjukh. .	—	1.541	—	—	—	1.541	—	—	—
11. E. 3. Barnsjukhuset	—	5.034	—	—	—	4.865	—	—	+ 169
11. E. 4. F. d. Barnbördshuset ..	—	1.015	—	—	—	1.015	—	—	—
11. E. 5. Oscar och Maria Ek-mans sjukhus	—	5.365	—	—	—	5.106	—	—	+ 259
11. E. 7. Gbgs stads laborato-rium	—	2.000	—	—	—	2.000	—	—	—
11. E. 8. Värme- och kraftverket vid Sahlgrenska sjukh. .	—	105.026	—	—	—	105.025 80	—	—	+ 0 20
11. E. 9. Centraltvättinrättn. vid Sahlgrenska sjukhuset	—	39.719	—	—	—	39.728 78	—	—	+ 9 78
11. E. 10. Vasa sjukhus	—	16.742	—	—	—	16.064	—	—	+ 678
	—	399.513	—	—	—	394.520 58	—	—	+ 4.992 42

Överskott och underskott.

	Överskott	Underskott
11. A. 2. Göteborgs sjukhusdirektion		35.219: 47
11. A. 3. Tandpolikliniken, Järntorget		5.231: 45
11. A. 4. Tandpolikliniken, Drottningtorget		17.673: 94
11. A. 5. Fristående polikliniker	12.150: 11	
11. A. 6. Thamstorps vilo- och centralhem med därtill knuten familjevård	21.412: 85	
11. A. 7. Distriktssjukvården	6.396: 35	
11. A. 8. Sommarsanatoriet å Sandarne	1.572: 21	
11. A. 9. Barnsanatoriet Rävlanda	28.669: 25	
11. A. 10. Sjuktransportväsendet		8.028: 16
11. B. Epidemisjukhuset		101.170: 39
11. C. 1. Renströmska sjukhuset å Källtorp		84.171: 12
11. C. 2. Romanäs sanatorium		37.446: 08
11. D. Lillhagens sjukhus		135.120: 04
11. E. 1. Sahlgrenska sjukhuset		765.207: 87
11. E. 2. Holtermanska sjukhuset		54.529: 30
11. E. 3. Barnsjukhuset		113.020: 69
11. E. 4. F. d. barnbördshuset	24.539: 01	
11. E. 5. Oscar och Maria Ekmans sjukhus		51.191: 28
11. E. 6. Göteborgs sjuksköterskeskola		5.269: 31
11. E. 7. Göteborgs stads laboratorium	47.784: 83	
11. E. 8. Värme- och kraftverket vid Sahlgr. sjukh.	6.268: 56	
11. E. 9. Centralvåttinrättningen vid Sahlgr. sjukh.	55.045: 34	
11. E. 10. Vasa sjukhus		152.464: 65
11. E. 11. Göteborgs sjuksköterskebyrå		5.834: 55
11. E. 12. Frölundahemmet		
	203.838: 51	1.571.578: 30
Nettounderskott	1.367.739: 79	
Summa	1.571.578: 30	1.571.578: 30

Av Göteborgs sjukhusdirektion förvaltade donationer.

Ställning per den 31 december 1945.

GEMENSAM PLACERING.

01. Diverse donationer till Sahlgrenska sjukhuset	273.045: 49
03. Albertina Dorothea Jacobsens donationsfond	31.610: 67
04. Borgmästare P. A. Fröbergs frisängsfond	26.390: 92
05. Signe och Herman Kösters fond	5.770: 23
06. Karl Krügers fond	6.115: 70
07. Doktor Alrik Lindhs pensionsfond	17.689: 34
09. E. W. Flobecks fond	5.670: 35
10. Constance Charlotte Holmgrens frisängsfond	25.508: 02
11. Benjamin S. och Hanna Hüttners fond för Sahlgr. sjukhuset	25.695: 71
12. V. H. Hultmans donation	24.565: 10

13.	Överläkaren Hugo Kösters 50-årsfond för sköterskor	17.832: 16
14.	Överläkaren Hugo Kösters 50-årsfond för ekonomipersonal ..	8.527: 71
15.	Henrik E. Ahrenbergs fond	22.713: 65
16.	Konto för inköp av radium	1.446: 82
17.	Professor Karl Dahlgrens fond	8.564: 74
18.	Missans fond	12.655: 47
19.	Häradshövdingen A. M. von Proschwitz' och hans fru Maria Elisabeth von Proschwitz' samt teol. studeranden Gustav Adolf von Proschwitz' donation	58.607: 60
20.	Westringska donationen	22.068: 93
21.	Doktor Johan Jacob Ekmans och doktor Fritz Langs biblio- teksfond	7.326: 87
22.	Med. doktor Ernst Melkerssons minnesfond	5.786: 45
23.	Alma Håkanssons donation	3.494: 91
24.	Westrinska bokdonationsfonden	1.583: 29
25.	Estrid Rodhes fond	4.476: 77
26.	Thoméeska donationen	15.000: —
27.	Gibsonska donationen	12.543: 89
28.	Borgenströmska donationen	8.112: 39
31.	Albina Perssons fond	3.710: 54
33.	Läkarefonden för sjuksköterskor vid Sahlgrenska sjukhuset ..	2.614: 23
36.	Anna och Gustaf Floréns fond för Sahlgrenska sjukhuset	20.428: 60
37.	Sahlgrenska sjukhusets vetenskapliga fond	998: 03
50.	E. J. Heymans och änkefru Olssons donationer	8.445: 09
51.	Donation till barnbördshuset av okänd givare	3.106: 90
55.	Ekmanska frisängsfonden	50.118: 15
56.	Falkenberska frisängsfonden	43.776: 24
57.	Carnegiska frisängsfonden	41.396: 87
58.	Wijkska frisängsfonden	36.451: 03
59.	Maria och Magnus Nihlmans fond	26.874: 38
61.	Friherrinnan Louise Falkenbergs fond av 1934 för sjuka obe- medlade i Örgryte	13.585: 47
62.	Anna och Gustaf Floréns fond för Ekmanska sjukhuset	20.421: 32
70.	Fru Edith Yngströms donationsfond	26.925: 63
75.	Diverse fonder till barnsjukhuset	402.286: 85
76.	Hyllengrenska donationsfonden	30.092: 31
77.	Ågrenska fonden för underhåll av byggnader å Amundön ..	12.344: 67
78.	Ågrenska fonden för nybyggnader å Amundön	15.038: 08
79.	Benjamin S. och Hanna Hüttners fond för barnsjukhuset ...	13.710: 97
80.	Oskar Ekmans, J. J. Ekmans och Edvard Dicksons fond	11.990: 36
81.	James Carnegies donationsfond	11.769: 29
82.	Frans och Sofia Rambergs donation	16.438: 22
84.	Friherrinnan Louise Falkenbergs fond av 1934 för sjukskö- terskors semester vid barnsjukhuset	5.257: 61
85.	Vera och Nils Norlings donation	10.825: 65
87.	Anna Platins fond	110.243: 26
93.	Carl Albert Bårströms fond	25.709: 51
94.	Reserverade kursvinster	2.146: 99
97.	Johan Fredrik Söderströms fond	5.512: 55
98.	Oscar W. Olssons donation	1.457: 40
99.	Gemensam placering, restränkor	3.921: 45
100.	Svante Petterssons donation	5.330: 38
101.	Hilda Lundqvists Sterbhus donation	10.000: —
102.	Elsa Everts Minne	12.789: 87
103.	Mary Åkerbloms donation	21.587: 25
105.	Oscar W. Olssons donation	500: —
106.	Johanna Anderssons donation	7.688: 68
107.	Mathilda Broströms donation	12.063: 66
108.	Carl Fr. Sandéns donation	5.447: 02
		<hr/>
		1.705.807: 69

ENSKILD PLACERING.

02.	P. P. Ekmans donationsfond	1.000:—
08.	Sahlgrenska sjukhusets frälseräntefond	140.827: 48
29.	Donation till radium	67.565: 34
34.	Emma och Sofia Andréns fond för utskrivna patienter vid Sahlgrenska sjukhuset	4.980: 04
38.	Gåvor till radium 1943	6.908: 16
83.	Ägrenska donationskontot	131.213: 82
96.	Julie af Ekströms donation	363: 93
104.	C. M. Ullmans donation	60.477: 58
109.	Georg Fahlströms Minnes donation	1.597: 24
110.	Adolf Bratts Minne	1.064: 84
111.	Hjalmar Larssons donation	1.064: 84
112.	Ellen Dicksons donation	10.648: 26
		427.711: 53
	Summa skulder	2.133.519: 22

Romanäs sanatorium:

73.	Wandas fond	23.538: 14
-----	-------------------	------------

Sahlgrenska sjukhuset

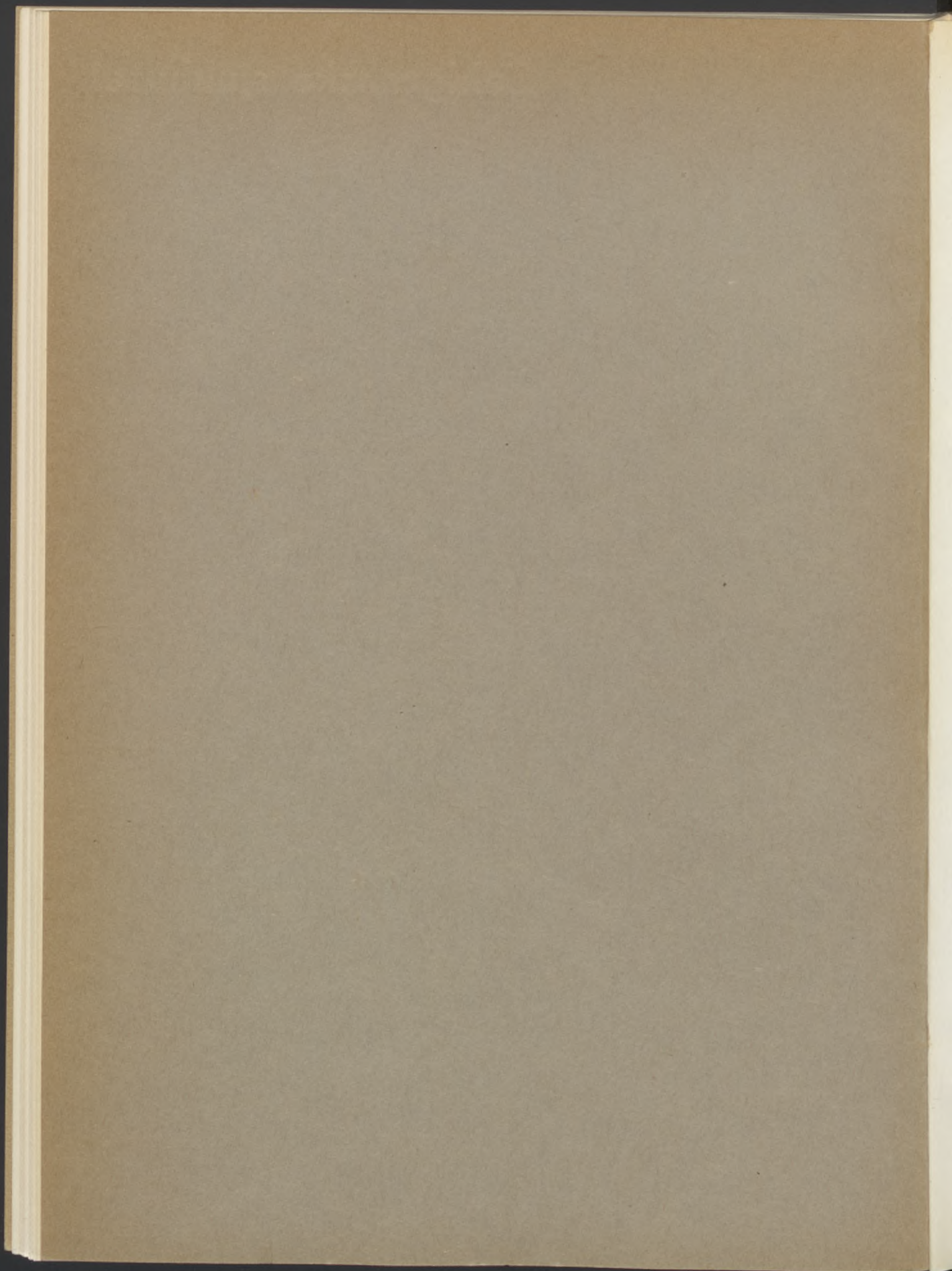

Sahlgrenska sjukhuset.

Sahlgrenska sjukhuset: å medicinska, kirurgiska och psykiatriska klinikerna intagna sjukdomsfall ävensom döda år 1945.

1		2	3	4	5	6	7	8	9	10	11	12	13	14	15	16	17	18	19	20	21			
S j u k d o m		Med. klin. I		Med. klin. II		Kir. klin. I		Kir. klin. II		Psyk. klin.														
		Intagna	Döda	Intagna	Döda	Intagna	Döda	Intagna	Döda	Intagna	Döda	Intagna	Döda											
		m. kv.	m. kv.	m. kv.	m. kv.	m. kv.	m. kv.	m. kv.	m. kv.	m. kv.	m. kv.	m. kv.	m. kv.	m. kv.	m. kv.	m. kv.	m. kv.	m. kv.	m. kv.	m. kv.	m. kv.	m. kv.	m. kv.	
I. <i>Bildningsfel. Sjukdomar hos nyfödda.</i>																								
1	Utestående ytteröron	—	—	—	—	—	—	—	—	—	—	—	—	—	—	—	—	—	—	—	—	—	—	
	Progenia	—	—	—	—	—	—	—	—	—	1	1	—	—	—	—	—	—	—	—	—	—	—	
	Labium leporin.	—	—	—	—	—	—	—	—	—	—	1	—	—	—	—	—	—	—	—	—	—	—	
	Cysta coll. cong. Fistula colli cong.	—	—	—	—	—	—	—	—	—	1	—	—	—	—	—	—	—	—	—	—	—	—	
	Megacolon cong.	—	—	—	—	—	—	—	—	—	1	1	—	—	—	—	—	—	—	—	—	—	—	
	Cæcum mobile.	—	—	—	—	—	—	—	—	—	—	—	—	—	—	—	—	—	—	—	—	—	—	—
	Diverticulum Meckelii	—	—	—	—	—	—	—	—	—	—	1	1	—	—	—	—	—	—	—	—	—	—	—
	Aplasia renis. Hypoplasia ren. Agenisa ren.	—	—	—	—	—	—	—	—	—	—	—	1	—	—	—	—	—	—	—	—	—	—	—
	Hypertrophie enren	—	—	—	—	—	—	—	—	—	—	—	—	—	—	—	—	—	—	—	—	—	—	—
	Dystopia ren.	—	—	—	—	—	—	—	—	—	—	1	—	—	—	—	—	—	—	—	—	—	—	—
	Pelvis duplex	—	—	—	—	—	—	—	—	—	—	1	2	—	—	—	—	—	—	—	—	—	—	—
	Ureteris duplex	—	—	—	—	—	—	—	—	—	—	—	2	—	—	—	—	—	—	—	—	—	—	—
	Hypospadiasis	—	—	—	—	—	—	—	—	—	—	1	—	—	—	—	—	—	—	—	—	—	—	—
	Ren deformans (bilat.)	—	—	—	—	—	—	—	—	—	—	—	—	—	—	—	—	—	—	—	—	—	—	—
	Hydroureteris congen. (bilat.)	—	—	—	—	—	—	—	—	—	—	—	—	—	—	—	—	—	—	—	—	—	—	—
	2	Chondrodystrophia	—	—	1	—	—	—	—	—	—	—	—	—	—	—	—	—	—	—	—	—	—	—
		Ren unus congenit.	—	2	—	—	—	—	—	—	—	—	—	—	—	—	—	—	—	—	—	—	—	—
		Hepar cysticus	—	—	1	—	—	—	—	—	—	—	—	—	—	—	—	—	—	—	—	—	—	—
Ren cysticus congenit.		—	—	1	—	1	—	—	—	—	—	—	1	—	—	—	—	—	—	—	—	—	—	
Ectopia vesicæ urinariæ		—	—	—	—	—	—	—	—	—	—	—	—	—	—	—	—	—	—	—	—	—	—	
Retentio testis		—	—	—	—	—	—	—	—	—	—	1	—	—	—	—	—	—	—	—	—	—	—	
Uterus bicornis		—	—	—	—	—	—	—	—	—	—	—	1	—	—	—	—	—	—	—	—	—	—	
Kongenital kilkota		—	—	—	—	—	—	—	—	—	—	—	—	—	—	—	—	—	—	—	—	—	—	
Costa cervicalis		—	—	—	—	—	—	—	—	—	—	—	—	—	—	—	—	—	—	—	—	—	—	
Luxatio coxæ congen.		—	—	—	—	—	—	—	2	—	—	—	—	—	—	—	—	—	—	—	—	—	—	
Syndactylia	—	—	—	—	—	—	—	—	—	—	—	—	—	—	—	—	—	—	—	—	—	—		
Abbreviatio cruris	—	—	—	—	—	—	—	—	—	—	—	—	—	—	—	—	—	—	—	—	—	—		

	1	2	3	4	5	6	7	8	9	10	11	12	13	14	15	16	17	18	19	20	21
320 Tumor supraarenalis	—	—	—	—	—	1	—	—	1	—	—	—	—	—	—	—	—	—	—	—	—
„ mediastini	1	—	—	—	—	—	—	—	—	—	—	—	—	—	—	—	—	—	—	—	—
„ abdominalis	1	3	—	—	—	2	10	—	—	—	—	—	—	—	—	—	—	—	—	—	—
„ medullæ spinalis	—	—	—	—	—	—	—	—	—	—	1	—	—	1	1	—	1	—	—	—	—
„ pancreatis	1	—	—	—	—	—	—	—	—	—	—	—	—	1	—	1	—	—	—	—	—
„ abdominis suspectum	1	3	—	—	—	—	—	—	—	—	—	—	—	—	1	—	—	—	—	—	—
„ intestini	—	—	—	—	—	—	1	—	—	—	—	—	—	—	1	—	—	—	—	—	—
„ ventriculi	—	1	—	—	1	—	—	—	—	—	—	—	—	—	—	—	—	—	—	—	—
„ pelvis	1	—	—	—	—	—	—	—	—	—	—	—	—	—	—	—	—	—	—	—	—
„ coli	—	—	—	—	—	2	—	—	—	—	—	—	—	—	—	—	—	—	—	—	—
„ vesicæ urinariæ	—	—	—	—	—	—	—	—	—	2	—	—	—	—	—	—	—	—	—	—	—
„ ovarii	—	1	—	—	—	—	—	—	—	—	—	—	—	—	—	—	—	—	—	—	—
„ testis	—	—	—	—	—	—	—	—	—	1	—	—	—	—	—	—	—	—	—	—	—
Alii tumores	—	—	—	—	—	—	—	—	—	4	6	—	—	—	—	—	—	—	—	—	—
Cysta	—	—	—	—	—	—	—	—	—	8	7	—	—	9	8	—	—	—	—	—	—
Epulis	—	—	—	—	—	—	—	—	—	1	—	—	—	—	—	—	—	—	—	—	—
<i>XX. Andra sjukdomar.</i>																					
Struma	—	—	—	—	—	—	2	—	—	—	6	—	—	4	24	—	—	—	—	—	—
„ colloides aberrans	—	—	—	—	—	—	—	—	—	—	1	—	—	—	—	—	—	—	—	—	—
Status post strumectomiam	—	—	—	—	—	—	—	—	—	—	1	—	—	—	—	—	—	—	—	—	—
326 Adenoma thyreoideæ	—	—	—	—	—	—	—	—	—	—	—	—	—	—	3	—	—	—	—	—	—
Tetania	—	—	—	—	—	—	—	—	—	—	1	—	—	—	2	—	—	—	—	—	—
Thyreoiditis, Strumitis	—	—	—	—	—	—	—	—	—	—	1	—	—	—	—	—	—	—	—	—	—
Purpura rheumatica	—	—	—	—	—	1	1	—	—	—	—	—	—	—	—	—	—	—	—	—	—
Observationsfall	18	18	—	—	—	3	5	—	—	—	—	—	—	—	—	—	—	—	—	—	—

Uppgift från Sahlgrenska sjukhusets *kirurgiska* kliniker I och II för år 1945
angående operativt behandlade sjukdomsfall och utförda
operationer å intagna patienter.

Sjukdom	2 3		4	5 6 7 8 9 10						11	
	Antal fall			Patienten utskrivet							
	Einar Ljunggren	Kir. II A. Westerborn		Kir. I		Kir. II					
				E. Ljunggren	A. Westerborn	oförbättrad	frisk eller förbättrad	död	oförbättrad		frisk eller förbättrad
I.											
Factura cranii compl.	1	1	Revision + sutur	—	—	1	1	—	—	—	I. 3020. M. 27 år. Lacera- tio cerebri.
c, "impress."	1	2	„ + „	1	—	—	2	—	—	—	
Susp. hæmatomæ sub- durale	1	—	Explorativ trepanation	1	—	—	—	—	—	—	
Antal op.	3	3									
III.											
Deformatio auriculæ ..	1	—	Plastik	1	—	—	—	—	—	—	
IV.											
Fractura nasi	1	—	„	1	—	—	—	—	—	—	
Fibrøpitelioma nasi ..	—	1	Exstirpation	—	—	—	1	—	—	—	
Antal op.	2	1									
V.											
Progeni	2	—	Osteotomi	2	—	—	—	—	—	—	
Labium leporinum ..	1	—	Plastik	1	—	—	—	—	—	—	
Caries s. retent. dent. .	—	5	Extraktion ev. utmejsl.	—	—	—	5	—	—	—	
Periostitis alveolaris ..	14	7	Incision	14	—	—	7	—	—	—	
Osteitis mandibulæ ...	4	—	Sekvestrotomi	4	—	—	—	—	—	—	
Cysta mandibulæ s. maxillæ	4	5	Uppmejsling + utskrap- ning	4	—	—	5	—	—	—	
Fractura mandibulæ ..	1	1	Osteosyntes	1	—	—	1	—	—	—	
„ oss. xygomat.	1	2	Reposition	1	—	—	2	—	—	—	
Epulis mandibulæ	1	—	Underkäksresektion ..	1	—	—	—	—	—	—	
Neuralgia trigemini ...	—	6	Alkoholinjektion	—	—	—	6	—	—	—	
Osteofibroma maxillæ .	—	1	Överkäksresektion	—	—	—	1	—	—	—	
Tumor parotidis	9	7	Exstirpation	9	—	—	7	—	—	—	
Sialolithiasis	2	2	Incision + extraktion .	2	—	—	2	—	—	—	
Parotitis supp.	1	—	„	1	—	—	—	—	—	—	
Cancer s. papilloma linguæ	—	2	Elektroresektion	—	—	—	1	1	—	—	
Sarcoma faciei	1	—	Exstirpation	1	—	—	—	—	—	—	
Antal op.	41	38									
VI.											
Cysta s. fistula colli congen.	5	5	Exstirpation	5	—	—	5	—	—	—	
Torticollis	—	2	Tenotomi	—	—	—	2	—	—	—	
Costa cervicalis	—	2	Exstirpation	—	—	—	2	—	—	—	
Lymphadenitis supp. colli	2	3	Incision	2	—	—	3	—	—	—	

1	2	3	4	5	6	7	8	9	10	11
Lymphomata tbc. colli	32	13	Exstirpation	32	—	—	13	—	—	
Cancer s. sarcoma colli	10	5	”	10	—	—	4	—	1	II. 1170. M. 44. Kakexi + blödning.
” colli	—	1	Ligatur av art. carot. ext	—	—	—	1	—	—	
” c. stenosis trachæ	—	1	Tracheotomi	—	—	—	1	—	—	
Antal op.	49	32								
VII.										
Struma adenomatosa s. cystica	15	15	Partiell resektion	15	—	—	15	—	—	
Struma Basedowi s. adenoma thyreotoxica	25	39	Subtotal strumektomi .	25	—	—	39	—	—	
Struma Basedowi recid.	1	2	”	1	—	—	2	—	—	
” maligna	—	4	Thyreoidektomi	—	—	—	3	—	1	II. 4680. Kv. 70. Insuff. cord.
Antal op.	41	60								
VIII.										
Pleuritis exsudativa s. hæmatothorax	3	3	Thorakocentes	3	—	—	3	—	—	
Empyema pleuræ	8	2	”	7	—	1	2	—	—	I. 22 år. Glomerutonephr.
”	7	3	Revbenresektion + thorakotomi	6	—	1	2	—	1	I. 2274. 58 år. Abscessus pulm. + Pericarditis.
Fistula post emp. pleuræ	—	1	Partiell thorakoplastik	—	—	—	1	—	—	II. 4104. M. 75. Myocardit.
Vuln. sclop. c. lacerat. pulm.	—	1	Revbensresektion + sutur	—	—	—	1	—	—	
			1 anlägg. av pneumothorax. 2 revbensresektion + extrakt. ...	—	—	—	1	—	—	
Corp. alien. pulmon. (kula)	—	1	Resektion av revben och nerv.	—	—	—	1	—	—	
Neuralgia intercostalis	1	—	Resektion av revben ..	—	—	—	1	—	—	
Exchondrosis costæ ..	—	1	”	—	—	—	1	—	—	
Sarcoma costæ	—	1	”	—	—	—	1	—	—	
Cancer hypopharynx ..	—	1	Gastrostomi	—	—	—	—	—	1	II. 176. M. 61. Kakexi.
” oesophagi c. perf. mediastini	—	1	Revbensresektion + dränage	—	—	—	—	—	1	II. 4433. M. 62. Sepsis.
Hypertonia	4	2	Dubbelsidig splancniktomi	4	—	—	2	—	—	
Angina pectoris	2	2	Cervical sympatektomi	2	—	—	2	—	—	
Antal op.	25	19								
IX.										
Hypertrophia mammae	9	17	Bilateral plastik	9	—	—	17	—	—	
Fibroadenoma s. mastopat. cyst. mammae ..	15	21	Exstirpation	15	—	—	21	—	—	
D:o	2	2	Ablatio mammae	2	—	—	2	—	—	
Cancer mammae	2	15	Provexstirpation	2	—	—	15	—	—	
”	30	51	Ablatio mammae c. exeresis axillæ	29	—	1	51	—	—	I. 2926. 82 år. Hjärnblödning.
”	—	2	Exstirpation	—	—	—	2	—	—	
Antal op.	58	108								
X.										
Prolapsus disci intervertebralis	14	10	Laminektomi + exstirpation	14	—	—	10	—	—	

1	2	3	4	5	6	7	8	9	10	11
Hypertrophia ligam. flav.	—	3	D:o	—	—	—	3	—	—	
Susp. prolaps. disc. intervert.	4	7	Explorativ laminektomi	4	—	—	6	—	1	II. 2583. M. 62. Ramollitio cerebri.
Arthritis deform. coxæ	—	9	Laminektomi + rotavskärning	—	—	—	9	—	—	
Spondylarthritis deformans	—	1	Bentransplantation enl. Albee	—	—	—	1	—	—	
Spondylitis tbc.	1	—	D:o	—	—	—	1	—	—	
Fractura vertebræ	1	—	D:o	—	—	—	1	—	—	
" "	1	6	Reposition enl. Böhler + gips	—	—	—	6	—	—	
" "	1	—	Blodig reposition	—	—	—	1	—	—	
Vuln. sclop. c. abscisio. medull. spinal.	—	1	Laminektomi	—	—	—	—	1	—	
Sarcoma vertebræ	—	1	Exstirpation	—	—	—	—	1	—	
Antal op.	22	38								
XI.										
Hepatitis chron.	—	1	Laparotomi + prov-excision	—	—	—	—	1	—	
" acuta	1	—	Cholecystektomi + dränage	—	—	—	—	—	—	
Typhusbacillbärare	3	—	D:o	—	—	—	3	—	—	
Suspicio cholelithiasis	—	2	Explorativ laparotomi	—	—	—	—	2	—	
Cholelithiasis. cholecystit.	106	160	Cholecystektomi + dränage	105	—	1	157	—	3	I. 2760. 65 år. Bronchopneumoni + uræmi. II. 779. 37 år. Myocardit. grav. 3287. 66 år. Hepatitis grav. 4516. 75 år. Levercirrhos.
Cholecystitis ac. perf. c. perit. circumscripta	—	3	D:o	—	—	—	—	2	—	II. 932. 68 år. Leverinsufficiens.
Cholelithiasis	4	—	Laparotomi + dränage	3	—	1	—	—	—	I. 606. 72 år. Peritonit.
Cholelithiasis	1	—	Cholecysolithotomi + dränage	—	—	—	1	—	—	I. 981. 82 år. Abscessus pulm.
Cholecystitis acuta perf. c. perit. libera	—	2	Cholecystektomi + dränage	—	—	—	—	1	—	II. 4416. 66 år. Peritonit.
Cholelithiasis + choledocholithiasis	8	29	Cholecystektomi + choledochotomi + extraktion	7	—	1	25	—	4	I. 3495. 77 år. Insuff. cord. II. 231. 41 år. Insuff. cord. 1378. 73 år. Levercirrhos. + pancreatit. 4320. 51 år. Pancreatit. 1717. 70 år. Pancreatit. + perit.
Choledocholithiasis	7	5	Choledochotomi + extraktion	6	—	1	4	—	1	I. 716. 58 år. Levercirrhos. II. 1633. 59 år. Pancreatit.
Suspicio choledocholithiasis	1	3	Explorativ choledochotomi	—	—	—	—	3	—	
Stenosis pap. Vateri	2	3	Choledochoduodenostomi	—	—	—	—	3	—	
Stenosis choledochi s. pap. Vateri	—	4	Choledochotomi + sondering	—	—	—	—	4	—	
Ruptura hepatis	1	1	Laparotomi + sutur	—	—	—	—	—	1	II. 2370. 44 år. Uræmi.
Abscessus intraperitoneal. p. cholecystectomiam	—	3	" + dränage	—	—	—	—	2	—	1

1	2	3	4	5	6	7	8	9	10	11
Cancer hepatis s. vesicæ felleæ	3	4	Explorativ laparotomi ..	2	—	1	3	—	1	I. 805. 64 år. Peritonit.
Cancer vesicæ felleæ ..	—	1	Hepaticogastrostomi ..	—	—	—	1	—	—	II. 187. 61 år. Kakexi.
Cancer reg. choled. c. ileo	1	—	Choledochogastrostomi + g. e. r. p.	—	—	1	—	—	—	I. 2896. 71 år.
Antal op.	138	221								
XII.										
Pancreatitis acuta + choledocholithiasis ..	1	3	Cholecystektomi + choledochussondering ..	—	—	1	2	—	1	I. 2336. 58 år. Bronchopneumoni. II. 2835. 67 år. Pancreatit. + uræmi.
Pancreatitis acuta	—	1	Laparotomi + dränage	—	—	—	—	—	1	II. 687. M. 62 år. Peritonit.
Cysta pancreatis	1	—	Exstirpation	1	—	—	—	—	—	
Cancer pancreatis	1	3	Cholecysto-duodenostomi s. gastrostomi	1	—	—	2	—	1	II. 4679. 44 år.
Antal op.	3	7								
XIII.										
Leuchæmia	1	—	Mjältextstirpation	1	—	—	—	—	—	
Morbus Banti	—	1	”	—	—	—	—	—	1	II. 771. 42 år. Bronchopneumoni.
Ruptura lienis traum. . .	2	1	”	2	—	—	1	—	—	
Antal op.	3	2								
XIV.										
Ulcus ventriculi s. duodeni	36	74	Ventrikel-duodenalresektion	36	—	—	72	—	2	II. 2336. 56 år. Peritonit + uræmi. 4500. 49 år. Myocardit + bronchopneumoni.
„ duodeni	—	1	Ausschaltungresektion .	—	—	—	1	—	—	
„ ventriculi s. duodeni	2	3	G. e. r. p. (G. e. a. a. + e. a.)	2	—	—	3	—	—	
„ pepticum jejuni. . .	1	3	Ventrikel- o. tarmresektion	1	—	—	2	—	1	II. 4526. 55 år. Suturinsuff. Peritonit.
„ ventriculi s. duodeni perf.	23	26	Raphi + gastrostomi ..	18	—	5	24	—	2	I. 764. 65 år. 789. 36 år. 2503. 64 år. 3332. 67 år = peritonit. 1384. 64 år. Empyema pleuræ.
D:o	—	8	Ventrikel-duodenalresektion	—	—	—	8	—	—	II. 4004. 42 år. 4264. 49 år = perotinit.
Suspicio ulcus ventriculi (s. perf.)	3	1	Explorativ laparotomi .	3	—	—	1	—	—	
Ulcus ventriculi op. (gastro-ileostomi) ...	—	1	Lösning av gastro-dileostomien + gastro-jejunosomi (op. å annan avd.)	—	—	—	—	—	1	II. 3796. 64 år. Marasm.
Neurinoma ventriculi ..	—	1	Ventrikelresektion	—	—	—	1	—	—	
Polypus ventriculi	1	1	”	1	—	—	—	—	1	II. 2377. 69 år. Ca pancreatis. Kakexi.
Cancer œsophagi	7	3	Gastrostomi	5	—	2	—	3	—	I. 2244. 66 år. Subphrenisk abscess. 2861. 81 år. Bronchopneumoni.
„ ventriculi	9	12	Veintrikel- o. duodenalresektion	8	—	1	12	—	—	I. 1464. 45 år. Peritonit.
„ „	1	—	Subtotal ventrikelresektion + splenektomi ..	—	—	1	—	—	—	I. 2644. 58 år. Peritonit.
„ „	2	1	Gastrektomi	1	—	1	—	—	1	I. 724. 62 år. Hepatit + bronchopneumoni. II. 2045. 68 år. Myocardit.
Cancer ventriculi in-exstirpabilis	4	3	G. e. r. p.	4	—	—	2	—	1	II. 354. 68 år. Kakexi.

1	2	3	4	5	6	7	8	9	10	11
D:o	8	17	Explorativ laparotomi.	7	—	1	12	—	5	I. 2852. 56 år. Myocardit. II. 1135. 48 år. 1145. 68 år. 1182. 49 år. 2205. 37 år. 2853. 60 år = kakexi.
Cancer ventriculi perforans	1	—	Ventrikelresektion	—	—	1	—	—	I.	2828. 65 år. Pericardit.
Suspicio tumor. ventriculi	—	2	Explorativ laparotomi.	—	—	—	2	—	—	—
Antal op.	98	158								
XV.										
Diverticulum Meckeli	2	4	Laparotomi + exstirpation	2	—	—	4	—	—	—
Enteritis acuta	4	2	Laparotomi ev. + appendektomi	3	—	1	—	—	2	I. 1644. 80 år. Pericardit.
Colitis ulcerosa perf.	1	1	Laparotomi + sutur	1	—	—	1	—	—	II. 384. 44 år. Peritonit.
Tuberculosis intestini	—	1	Explorativ laparotomi	—	—	—	1	—	—	4266. 49 år. Enteritperitonit.
„ ilcocæcalis	2	—	Tarmresektion el. ileotransversostomi	2	—	—	—	—	—	—
Diverticulosis coli perf.	—	1	Framläggning av tarm	—	—	—	—	—	1	II. 3440. 49 år. Peritonit.
Ileus strangulationis	10	13	Laparotomi + lysis	10	—	—	12	—	1	II. 4438. 46 år. Asthmaenfyse med lungruptur.
„ c. gangr. intest.	—	1	Tarmresektion	—	—	—	1	—	—	—
Ileus obturatorius (gallsten)	3	—	Laparotomi + extraktion (1 fall ileotransversostomi)	3	—	—	—	—	—	—
Volvulus flexura sigmoid.	2	3	Laparotomi + reposition el. tarmresektion	2	—	—	3	—	—	—
Ileus paralyticus	2	2	Laparotomi + tarmfistel	2	—	—	1	—	1	II. 2955. 83 år. Bronchopneumoni.
Vuln. perf. intestini s. rupt. subcutanea intestini	2	3	Laparotomi + tarmsutur	—	—	2	3	—	I.	1355. 23 år. Empyema pleuræ. 1888. 22 år. Aortaläsion.
Cancer coli	12	15	Tarmresektion	9	—	3	11	—	4	I. 635. 70 år. Metastaser. 2863. 47 år. Paralytisk ileus. 1814. 65 år. Lungemboli. II. 1010. 55 år. 2182. 62 år. 3003. 63 år. 4140. 73 år = peritonit.
„ „ perforat.	1	—	Resektion enl. Bloch Miculicz	—	—	1	—	—	I.	2424. 59 år. Peritonit.
„ „ c. ileo	2	6	Laparotomi + tarmfistel	2	—	—	5	—	1	II. 856. 83 år. Kakexi.
„ „	1	3	Explorativ laparotomi.	—	—	1	2	—	1	I. 649. 72 år. Kakexi. II. 674. 81 år. Peritonit.
Fistula coli s. cæci	2	5	Slutning av fistel	2	—	—	5	—	—	—
Antal op.	46	59								
XVI.										
Appendicitis ac. catarrhalis s. gangrænosa	346	320	Appenektomi	345	—	1	320	—	I.	1419. 80 år. Pyelit hæmorrhagia.
Appendicitis ac. perf. c. peritonit. circumscripta	10	22	Appendektomi + drän.	9	—	1	22	—	I.	2940. 48 år. Peritonit.
D:o	7	1	„ + sutur	6	—	1	1	—	I.	1304. 32 år. Peritonit.
D:o	2	2	Laparotomi + dränage	2	—	—	2	—	—	—

1	2	3	4	5	6	7	8	9	10	11
XIX.										
Adipositas permagna abdominalis	—	3	Resektion av bukvägg ..	—	—	—	3	—	—	
Tumor parietalis abdominis	1	1	Exstirpation	1	—	—	1	—	—	
Tuberculosis peritonei s. lgl mesenterii	1	4	Explorativ laparotomi .	1	—	—	3	—	1	II. 1810. 20 år. Tuberkulos.
Peritonitis adhæsiva ..	—	1	Laparotomi + lysis ...	—	—	—	1	—	—	
Thrombosis art. meseraica c. gangr. intest	2	—	Explorativ laparotomi s. tunntarmsresektion	—	—	2	—	—	—	I. 186. 71 år. 3763. 76 år. Döda i grundsjukdom.
Suspicio morbi intraperitonealis	2	4	Explorativ laparotomi .	2	—	—	4	—	—	
Ascites	5	18	Laparocentes	5	—	—	18	—	—	
Abscessus intraperitonealis	3	2	Incision + dränage ...	3	—	—	2	—	—	
Abscessus fossa Douglasii	2	4	Proktotomi	2	—	—	4	—	—	
Cancer peritonei	—	2	Explorativ laparotomi .	—	—	—	1	—	1	II. 1009. 54 år. Cancer.
Antal op.	16	39								
XX.										
Aplasia renis	—	1	Explorativ incision ...	—	—	—	1	—	—	
Ren mobilis	—	1	Nephropexi	—	—	—	1	—	—	
Hydronephrosis	1	—	Delning av kärl	1	—	—	—	—	—	
„ s. pyonephrosis	5	5	Nephrektomi + dränage	5	—	—	5	—	—	
Nephrolithiasis	5	6	Pyelo-s. nephrolithotomi + dränage	5	—	—	6	—	—	
Ureterolithiasis	3	3	Ureterolithotomi + dränage	3	—	—	3	—	—	
„	—	1	Extraktion enl. Zeis ..	—	—	—	1	—	—	
„	—	3	Endovesical uppklippning av ureter	—	—	—	3	—	—	
Nephritis	1	—	Dekapsulation	—	—	1	—	—	—	Med. I. 1777. 27 år. Uræmi.
Tuberculosis renis	5	4	Nephrektomi	4	—	1	3	—	1	I. 1927. 42 år. Tbc meningit. II. 1558. 51 år. Amyloid. II. 1803. 24 år. Peritonit.
Tuberculosis renis bilateralis	—	1	Op. enl. Coffey	—	—	—	—	—	1	II. 1880. 60 år. Uræmi.
Cysta renis	1	1	Exstirpation	1	—	—	1	—	—	
Cysta renis nephrolithiasis	1	—	Nephrektomi	1	—	—	—	—	—	
Hypernekhroma s. cancer renis	5	5	„	4	—	1	4	—	1	I. 1880. 60 år. Uræmi.
Hypernekhroma renis inextirpabilis	—	3	Explorativ incision ...	—	—	—	3	—	—	II. 4689. 49 år. Schock.
Hæmorrhagia renis p. op.	—	1	Nephrektomi	—	—	—	1	—	—	
Fistula post nephrectomiam	1	—	Exstirpation	1	—	—	—	—	—	
Cancer coli c. stenosis ureteris	—	2	Nephrektomi	—	—	—	1	—	1	II. 3217. 60 år. Kakexi + peritonit.
Antal op.	28	38								
XXI.										
Diverticulitis vesicæ urinariæ	—	1	Extravesical exstirpation	—	—	—	1	—	—	

1	2	3	4	5	6	7	8	9	10	11
Lithiasis vesicæ urinariæ	1	1	Sectio alta + extraktion	1	—	—	1	—	—	
D:o	1	3	Lithotripsi	1	—	—	3	—	—	
Papilloma s. cancer vesicæ urinariæ	6	10	Endovesical elektrokoagulation	6	—	—	10	—	—	
Cancer vesicæ urinariæ	7	4	Sectio alta + elektrokoagul. + inlägg, av radium	7	—	—	4	—	—	
" " "	1	1	Exstirpation + uretertransplant. enl. Coffey	—	—	1	—	—	—	I. 358. 44 år. Peritonit.
Fistula " "	—	2	Excision av fistel	—	—	—	2	—	—	II. 1603. 57 år. Uræmi + kakexi.
Retentio urinæ	—	2	Blåspunktion	—	—	—	2	—	—	
Cancer vesicæ urinariæ c. abscessu	1	—	Laparotomi + dränage	1	—	—	—	—	—	
Antal op.	17	24								
XXII.										
Casus pro sterilisatione	3	6	Bilateral vasektomi ...	3	—	—	6	—	—	
Katatonía	—	1	Ablatio testis	—	—	—	1	—	—	
Hypertrophía prostatae	37	13	Bilateral vasektomi ...	35	—	2	13	—	—	I. 118. 76 år. Uræmi. 2345. 60 år. Embol. pulm.
" " "	2	—	Suprapubisk blåsfistel .	2	—	—	—	—	—	I. II. 2815. 70 år. Peritonit.
" " "	—	5	Elektroresektion	—	—	—	4	—	—	
" " "	19	34	Transvesical prostatektomi	17	—	2	26	—	8	I. 1075. 76 år o. 3237. 69 år = Embolia pulmon. II. 94. 74 år. Cancer renis. 698. 77 år. Bronchopneumoni. 896. 72 år. Embol. pulmon. 1838. 69 år. Myocardit. 1915. 64 år. Cardioscleros. 2312. 61 år. Embolia pulmon. 3459. 76 år. Cardioscleros. 3711. 78 år. Hydronephros.
Sclerosis colli vesicæ urinar.	1	3	Elektroresektion	1	—	—	3	—	—	
D:o	1	6	Sectio alta + sprängning av blåshals.	1	—	—	6	—	—	
Cancer prostatae	3	—	Bilateral vasektomi ...	2	—	1	—	—	—	I. 2887. 72 år. Endocardit.
" " "	—	4	Elektroresektion	—	—	—	4	—	—	
" " "	7	4	Transvesical prostatektomi	6	—	1	3	—	1	I. 494. 78 år. Embol. pulmon. II. 265. 68 år. Bronchopneumoni.
" " "	1	—	Suprapubisk blåsfistel .	—	—	1	—	—	—	I. 2287. 69 år. Uræmi.
" " "	6	13	Ablatio testis bilateralis	6	—	—	11	—	2	II. 1313. 67 år. Metastaser. 2398. 68 år. Bronchopneumoni.
Antal op.	80	89								
XXIII.										
Phimosi s. paraphimosi	9	12	Plastik	9	—	—	12	—	—	
Defectus urethræ	1	—	" " "	1	—	—	—	—	—	
Papilloma s. condyloma urethræ	2	2	Exstirpation	2	—	—	2	—	—	
Incintinentia urinæ ...	—	5	Plastik	—	—	—	5	—	—	
Strictura urethræ	—	1	Blåsfistel	—	—	—	1	—	—	
" " "	—	1	Sectio alta + retrograd sondering	—	—	—	1	—	—	

1	2	3	4	5	6	7	8	9	10	11
Strictura urethræ	—	1	Urethrotomia	—	—	—	1	—	—	
Cancer penis	1	1	Provecision	1	—	—	1	—	—	
” ”	1	1	Amputatio penis	1	—	—	1	—	—	
Antal op.	14	24								
XXIV.										
Retentio testis	2	3	Orchidopexi	2	—	—	3	—	—	
” ”	1	—	Ablatio testis	1	—	—	—	—	—	
Hydrocele testis, s. funiculi	16	10	Op. enl. Winkelmann ev. exst.	16	—	—	10	—	—	
Hydrocele testis	—	3	Punktion + etolein- injektion	—	—	—	3	—	—	
Spermatocele	2	4	Exstirpation	2	—	—	4	—	—	
Varicocele	—	21	Op. enl. G. Nilsson	—	—	—	21	—	—	
” ”	1	1	” ” Londres	1	—	—	1	—	—	
Epididymitis chron. sept. s. tuberkulosa	16	10	Epididymektomi	16	—	—	10	—	—	
Epididymitis et orchitis tuberkulosa	3	1	Ablatio testis	3	—	—	1	—	—	
Tumor testis	3	3	” ”	3	—	—	3	—	—	
Antal op.	44	56								
XXV.										
Graviditas extrauterina Salpingitis chron. (s. Tbc)	2	7	Salpingektomi	2	—	—	7	—	—	
Actinomycosis ovarii	—	1	” ”	—	—	—	1	—	—	II. 2491. 28 år. Tbc peri- toni.
Cysta ovarii (s. torqua- ta et rupt.)	14	12	Oophorektomi ev. re- sektion av ovariet	14	—	—	12	—	—	
Endometriosis ovarii	—	2	Salpingo-oophorektomi	—	—	—	2	—	—	
Kystoma pseudomuci- nosa	—	1	Marsupialisation	—	—	—	1	—	—	
Fibroma ovarii	—	2	Exstirpation	—	—	—	2	—	—	
Cancer ovarii inextir- pabilis	—	2	Rotavskärning	—	—	—	1	—	—	II. 3461. 38 år. Carcinos.
Cancer ovarii inextir- pabilis	1	1	Explorativ laparotomi	—	—	1	1	—	—	I. 1411. 22 år. Carcinos.
Cancer ovarii c. ileo	—	1	Anus præternaturalis	—	—	—	1	—	—	
Myoma uteri	—	7	Exstirpation el. supra- vaginal amp.	—	—	—	7	—	—	
Polypus cervicis uteri	—	1	Evulsion	—	—	—	1	—	—	
Condylomata accumi- nata	—	2	Exstirpation	—	—	—	2	—	—	
Cancer uteri et recti	—	1	Anus præternaturalis	—	—	—	1	—	—	
Bartholinitis chron.	—	2	Exstirpation	—	—	—	2	—	—	
Fistula recto-vaginal s. rup. vaginæ	—	2	Plastik	—	—	—	2	—	—	
Hydrocele muliebris	—	4	Exstirpation	—	—	—	4	—	—	
Antal op.	22	52								
XXVI.										
Cysta dermoid reg. sac- ral	18	29	Exstirpation	18	—	—	29	—	—	
Cysta dermoid reg. sac- ral c. abscessu	—	4	Incision	—	—	—	4	—	—	

1	2	3	4	5	6	7	8	9	10	11
Osteit. the pelvis	—	1	Utskrapning	—	—	—	1	—	—	
Osteitis pelvis	—	1	„	—	—	—	—	—	—	1 II. 2436. 39 år. Amyloidos.
Antal op.	18	35								
XXVII.										
A. Missbildningar och deformiteter.										
Syndaktylia congen. ...	1	—	Plastik	1	—	—	—	—	—	
Pes equinus	1	2	Senplastik	1	—	—	2	—	—	
Digitus malleus	9	10	Plastik el. exarticulation av tå	9	—	—	10	—	—	
Hallux valgus	51	37	Avmejsling av exostos ev. plastik	51	—	—	37	—	—	
Clavus	7	5	Exstirpation	7	—	—	5	—	—	
Contractura Dupuytren-ti	29	12	„ av aponeuros	29	—	—	12	—	—	
Contractura digiti	3	1	Plastik	3	—	—	1	—	—	
Adhæsiones articulationis	9	18	Brisment forcé	9	—	—	18	—	—	
Anchylosis cubiti	—	1	Ledplastik	—	—	—	1	—	—	
Cicatrix dig. man.	—	1	Fingeramputation	—	—	—	1	—	—	
Arthrosis deformans ..	—	2	Avmejsling	—	—	—	2	—	—	
„ „ coxæ	—	1	Borrning enl. Beck	—	—	—	1	—	—	
Malacia os. sid. lunati ..	—	2	D:o el. uln. förläng.	—	—	—	2	—	—	
Abbreviatio femoris ...	—	2	Benförlängning, mærgspikning	—	—	—	2	—	—	
„ „	—	1	Förkortning av andra benet, mærgspikning	—	—	—	1	—	—	
Pseudarthrosis humeri ..	—	3	Mærgspikning ev. + bentransplant.	—	—	—	3	—	—	
„ ulnæ ..	3	—	Fri bentranspl. el. Borrning enl. Beck	3	—	—	—	—	—	
„ antebrachii	—	1	Mærgspikning	—	—	—	1	—	—	
„ femoris ..	—	1	„	—	—	—	1	—	—	
„ tibiæ	—	1	„	—	—	—	1	—	—	
„ „	1	1	Bentransplantation ...	1	—	—	1	—	—	
Antal op.	114	102								
B. Inflammationer.										
Osteitis, osteomyelitis .	22	20	Incision, revision sequestrotomi etc. ..	22	—	—	20	—	—	
Tendovagnitis suppurationiva	5	2	Incision	5	—	—	2	—	—	
Tendovaginitis chron. s. the	4	4	Exstirpation	4	—	—	4	—	—	
D:o	2	—	Amp. av finger	2	—	—	—	—	—	
Panaritium	6	2	Incision	6	—	—	2	—	—	
Unguis incarnatus s. onychogryphosis	12	9	Op. enl. König el. evulsio unguis	12	—	—	9	—	—	
Synovitis genus	15	10	Punktion	15	—	—	10	—	—	
„ chron. genus.	4	2	Arthrotomi + excision ev. kapselfönster	4	—	—	2	—	—	
Pyorthrosis genus	1	2	Incision + dränage ..	1	—	—	2	—	—	
Arthrosis deformans coxæ	4	—	Höftledsplastik	4	—	—	—	—	—	

1	2	3	4	5	6	7	8	9	10	11
Arthrosis deformans coxæ	—	9	Rotavskärning	—	—	—	9	—	—	
Arthrosis deformans ..	—	2	Avmejsling	—	—	—	2	—	—	
” ” genus	2	—	Arthrodes el. resektion	2	—	—	—	—	—	
Bursitis chron.	7	7	Exstirpation	7	—	—	6	—	—	1 II. 2405. 68 år. Cardi- nephroscleros.
Myositis	2	—	Provexstirpation	2	—	—	—	—	—	
Tbc capit. humeri	1	—	Arthrodes	1	—	—	—	—	—	
” art. carpo-radialis	1	—	Ledresektion	1	—	—	—	—	—	
Osteochondritis disse-	2	—	Arthrotomi + utskrap-	2	—	—	—	—	—	
cans	3	5	ning	3	—	—	5	—	—	
Chondromalacia patellæ	—	1	D:o	—	—	—	—	—	—	
Status p. poliomyelit ..	—	1	Underbensamputation	—	—	—	1	—	—	
Antal op.	93	75								
C. Traumatiska affek-										
tioner.										
Laceratio man. et ped.	11	20	Revision, ampuatat.	11	—	—	20	—	—	
” ”	1	—	dig., sutur	1	—	—	—	—	—	
Fractura claviulæ	—	1	Underarmsamputation	—	—	—	1	—	—	
” ” mal. sanat.	—	1	Osteosyntes	—	—	—	1	—	—	
” coll. chir. humeri	1	1	Avmejsling av exostos .	—	—	—	1	—	—	
” ” ”	2	—	Trådsträck	1	—	—	—	—	—	1 II. 2906. 59 år. Ramollitio cerebri.
” diaphys. ”	—	3	Osteosyntes	2	—	—	—	—	—	
” ” ”	9	1	Märgspikning	—	—	—	3	—	—	
” ” ”	1	—	Blodig reposition +	9	—	—	1	—	—	
” ” ”	5	3	osteosyntes	—	—	—	1	—	—	
” ” ”	6	2	Armbågsarthrodes	—	—	—	—	—	—	
” ” ”	1	5	Blodig reposition +	5	—	—	3	—	—	
” ” ”	1	—	osteosyntes	6	—	—	2	—	—	
” ” ”	1	—	D:o	1	—	—	5	—	—	
” ” ”	2	—	Märgspik el. Kirschner-	1	—	—	—	—	—	
Fractura osis metacar-	2	2	stift	1	—	—	—	—	—	
palis	4	3	Excision + trådsträck .	1	—	—	—	—	—	
D:o	—	1	Extraktion av fragment	2	—	—	—	—	—	
D:o	4	2	Blodig reposition +	—	—	—	—	—	—	
Fractura dig. man.	39	6	osteosyntes	—	—	—	—	—	—	
” ” ”	32	20	Reposition + trådsträck	—	—	—	—	—	—	
” ” ”	—	4	Märgspikning	—	—	—	—	—	—	
” ” ”	17	17	Reposition ev. efter	4	—	—	2	—	—	
” ” ”	—	3	excision + stäck	—	—	—	—	—	—	
” ” ”	4	—	Trådsträck	39	—	—	4	—	—	2 II. 579. 75 år. Broncho- pneumoni. 4115. 69 år. Nephroscleros.
” ” ”	1	—	Osteosyntes enl. S. Jo-	30	—	2	19	—	—	1 I. 4116. 77 år. Enteritis hæmorrhagica. 4670. 77 år. Broncho- pneumoni.
” ” ”	—	4	hansson	—	—	—	—	—	—	II. 1533. 76 år. Broncho- pneumoni.
” ” ”	17	17	Osteosyntes enl. G. Ny-	—	—	—	4	—	—	
” ” ”	—	3	ström	15	—	2	15	—	—	2 I. 918. 90 år. Hyperne- phrom. 3632. 86 år. Bronchopneumoni.
” ” ”	4	—	Trådsträck	—	—	—	3	—	—	
” ” ”	1	—	Märgspikning	4	—	—	—	—	—	II. 4765. 69 år. Broncho- pneumoni. 3722. 81 år. Senilitet.
” ” compl.	1	—	Blodig reposition +	1	—	—	—	—	—	
” patellæ	1	2	osteosyntes	1	—	—	2	—	—	
			Excision + trådsträck .	—	—	—	—	—	—	
			Reposition + osteosyn-	1	—	—	—	—	—	
			tes	—	—	—	—	—	—	

1	2	3	4	5	6	7	8	9	10	11
Fractura patellæ	—	1	Exstirpation av patellæ	—	—	—	1	—	—	
„ antecurris	32	5	Trådsträck	32	—	—	5	—	—	
„ condyl. tibie	—	2	Reposition med snäckskruv el. bentransplantation	—	—	—	—	2	—	
„ tibie	—	15	Märgspikning	—	—	—	—	15	—	
„ „	16	2	Blodig reposition + osteosyntes	16	—	—	2	—	—	
„ „ compl.	3	3	Excision + osteosyntes ev. trådsträck	3	—	—	3	—	—	
„ „ „ c. gangr. ærogen.	1	—	Lårbensamputation	—	—	1	—	—	—	I. 1020. 52 år. Gasgangeren.
„ malleolaris	1	2	Trådsträck	1	—	—	2	—	—	
„ „ s. compl.	15	6	Blodig reposition + ev. osteosyntes	15	—	—	6	—	—	
„ calcanei	5	12	Reposition enl. Böhler el. Westhues	5	—	—	12	—	—	
„ „ s. tali	2	1	Blodig reposition + gips	2	—	—	1	—	—	
„ ossis pedis	3	—	Blodig reposition el. trådsträck	3	—	—	—	—	—	
Luxatio artic. acromioclavicul.	4	2	Blodig reposition + sutur	4	—	—	2	—	—	
Luxatio artic. humeroscapularis	4	1	„ „	4	—	—	1	—	—	
D:o habitual.	1	4	Operation enl. Nivola	1	—	—	4	—	—	
Luxatio cubiti	3	—	Reposition + gips	3	—	—	—	—	—	
„ „	1	—	Blodig reposition + exst. av capit. radii	1	—	—	—	—	—	
„ coxæ	3	—	Reposition + gips	3	—	—	—	—	—	
„ patellæ habitualis	1	1	Operation enl. Krogius	1	—	—	1	—	—	
Ruptura aponeuros. supraspin.	1	1	„ „ Wilson	1	—	—	1	—	—	
Ruptura s. abscisio tendinum	17	20	Sensutur ev. plastik	17	—	—	20	—	—	
Læsiø s. rupturamenisci	15	16	Arthrotomi + extirpat.	15	—	—	16	—	—	
Suspicio „ „	—	1	Explorativ arthrotomi	—	—	—	1	—	—	
Ganglion menisci	1	5	Exstirpation	1	—	—	5	—	—	
Læsiø nervi	3	1	Neurolys el. nervsutur	3	—	—	1	—	—	
„ arterial	—	2	Kärlligatur	—	—	—	2	—	—	
Status p. lacerationem. s. fracturam	54	62	Revision, sequestromi ev. extr. av osteosyntesmaterial	54	—	—	62	—	—	
Combustio man. et antebrachii	1	—	1) underarm-2) överarmsamp.	1	—	—	1	—	—	
Corpus liberum in articulatione	7	12	Arthrotomi + extraktion	7	—	—	12	—	—	
Hæmarthrosis genus	7	7	Knäledspunktion	7	—	—	7	—	—	
Antal op.	345	274								
D. Övriga fall.										
Varices	217	190	Hög- + ev. låg underbindning + etolein-el. glykosinjektion	217	—	—	190	—	—	
Varices c. status post thrombosis	—	11	Venografi	—	—	—	11	—	—	
Ulcus chron. antecurris	1	5	Excision + hudtranspl. enl. Thiersch	1	—	—	5	—	—	

1	2	3	4	5	6	7	8	9	10	11
Ulcus chron. antecurvis	—	3	Sympaticusblockad ...	—	—	—	3	—	—	
" " arteria femoralis	—	3	Lumbal sympatektomi	—	—	—	3	—	—	
Aneurysma art. femoralis	4	1	Embolektomi	1	—	3	—	—	1	I. 2587. 57 år. Thrombosis cordis. 5. 65 år. Endocardit. 3266. 56 år. V. O. C.
Cirkulationsrubbing	6	2	Expl. friläggning el. exstirpation	2	—	—	—	—	—	
Morb. Bürger	2	1	Sympaticusblockad	6	—	—	2	—	—	
Gangräna senil, diabet. s. Morb. Bürger	2	1	Lumbal sympatektomi	2	—	—	1	—	—	II. 2322. 47 år. Endocardit.
D:o	5	1	" "	5	—	—	1	—	—	
D:o	20	19	Revision s. amputation av lå	19	—	1	19	—	—	I. 1521. 75 år. Ramollitio cerebri.
	19	9	Underbens- eller lårbensamputation	18	—	1	7	—	2	I. 1337. 92 år. Myodegeneratio cordis.
Ulcus cruris chron.	—	2	Underbensamputation	—	—	—	2	—	—	II. 2463. 74 år. Bronchopneumoni. 2002. 60 år. Myodegeneratio cordis.
Embolia art. femoralis	1	—	Lårbensamputation	1	—	—	—	—	—	
Ulcus carcinomatosum	—	1	Exstirpation + lambåplastik	—	—	—	1	—	—	
Sarcoma humeri	1	—	Överarmsamputation	1	—	—	—	—	—	
" femoris s. pedis	3	—	Lårbens- el. underbensamputation	3	—	—	—	—	—	
Sarcoma s. carcinoma reg. axill. s. inguinalis	5	3	Utrymning	5	—	—	3	—	—	
Obesitas permagna cruris	—	1	Fett- och hudexstirpation	—	—	—	1	—	—	
Antal op.	286	252								
XXVIII.										
Vulnus	31	33	Sutur ev. efter excision	31	—	—	32	—	1	II. 995. 31 år. Multipla farkturer m. m. Fettemboli.
" "	14	19	Sekundärsutur	14	—	—	19	—	—	
Defectus cutis	3	12	Hudtransplantation	3	—	—	12	—	—	
Cicatrix s. hyperkeratosis	5	4	Excision	5	—	—	4	—	—	
Lymphangitis s. lymphadenitis	8	8	Incision el. exstirpation	8	—	—	8	—	—	
Hæmatoma	7	5	Utrymning	7	—	—	5	—	—	
Fistula	—	6	Excision el. utskrapning	—	—	—	6	—	—	
Tbc cutis	1	—	Exstirpation	1	—	—	—	—	—	
Abscessus, carbunculus, furunculus, phlegmone	73	61	Incision	72	—	1	61	—	—	I. 3684. 79 år. Leverinsufficiens.
Actinomyces	—	1	" "	—	—	—	1	—	—	
Sarcoma s. carcinoma	4	5	Exstirpation, ev. hudtransplantation	4	—	—	5	—	—	
Lipoma, fibroma, atheroma, papilloma, neurinoma, angioma etc.	69	58	Exstirpation	69	—	—	58	—	—	
Ganglion	14	6	" "	14	—	—	6	—	—	
Corpus alienum	—	4	" "	—	—	—	4	—	—	
Cysta	9	4	" "	9	—	—	4	—	—	
Antal op.	238	225								
XXIX.										
Blodtransfusioner	1)	2)								
	605	454								

1) Härav ha å med. klin. I utförts 3, å med. klin. II 1, å andra avd. 2.

2) " " " " " " " 13, " " " " 3, " " " " 4.

Antalet operativt behandlade sjukdomsfall vid kirurgiska polikliniken har varit 3.678.

Summarisk översikt från Sahlgrenska sjukhusets kirurgiska
kliniker I och II för år 1945.

	Kir. I	Kir. II
Antal patienter, vårdade å kliniken under år 1945	4.112	4.954
Härav kvarliggande från år 1944	144	128
,, nyintagna under år 1945	3.968	4.826
Kvarliggande till år 1946	132	140
Under år 1945 utförda kliniska operationer	3.477	3.678
Antal dödsfall å kliniken under år 1945	103	174
Härav efter föregående operation (under året)	67	104
,, ej opererade	33	67
,, kvarliggande från år 1944, opererade	2	3
,, " " " " " , ej opererad	1	—

Anestesieringsmetoder

vid å Sahlgrenska sjukhusets kirurgiska kliniker under år 1945
utförda operationer å intagna patienter.

	Antal fall	
	Kir. klin. I	Kir. klin. II
<i>Narkos.</i>		
Eter	33	
Lustgas	86	
Lustgas + eter	964	
Evipan		17
Evipan + lustgas	1	566
Evipan + lustgas + eter		220
Evipan + eter		10
Chlorethyl + eter		18
Chloretylrus	3	109
Narkotal	1	
Narkotal + aethocain	2	
<i>Lokalanestesi.</i>		
Aethocain	1.553	1.009
Aethocain + lustgas + eter	101	
Aethocain + evipan		99
Aethocain + avertin		61
Plexusanestesi	34	
Plexusanestesi + aethocain	19	
Plexusanestesi + lustgas + eter	2	
Avertin	5	
Avertin + aethocain	28	
Avertin + aethocain + lustgas	4	

Lumbalanestesi.

Percain	349	292
Percain + eter	4	
Percain + lustgas + eter	106	
Percain + evipan	1	148
Percain + aethocain	3	
Percain + aethocain + lustgas + eter	6	
Decicain	20	
Decicain + lustgas + eter	6	
 <i>Övriga.</i>		
Frysning med chloretyl	10	
Ingen anestesi	136	229
Summa	3.477	3.678

Årsberättelse för år⁵1944 från Sahlgrenska sjukhusets klinik för
öron-, näs- och halssjukdomar.

Under året vårdades å avdelningen 1.724 patienter. Å dessa ha utförts 2.011 operationer. Därvid ha conchotomier och tonsillectomier, vilka ofta utförts dubbelsidigt i samma séance, upptagits som ett nummer för varje patient. Ett flertal mindre ingrepp, såsom incisioner av halsbölder och furunklar, paracenteser och käkhålepunktioner, ha ej antecknats.

Av inskrivna patienter ha 6 avlidit.

Antalet registrerade polikliniska besök å avdelningen uppgick till 36.222. Av dessa äro 11.102 första besök och 25.120 återbesök. Å ej intagna patienter ha utförts 4.526 registrerade operativa ingrepp.

Uppgift från Sahlgrenska sjukhusets klinik för öron-, näs- och halssjukdomar för år 1945 angående intagna sjukdomsfall ävensom döda.

1						1					
Sjukdom	Intagna		Döda		Anm.	Sjukdom	Intagna		Döda		Anm.
	m.	kv.	m.	kv.			m.	kv.	m.	kv.	
IV. Infektionssjukdomar.						Epilepsia	—	2	—	—	
Phlegmone	4	1	—	—		Pares. n. recurrens	4	—	—		
Septicopyæmia	1	1	—	—		Neurit. n. acust.	14	—	—		
Lymphadenitis ac.	8	2	—	—		Vertigo	1	1	—		
Erysipelas	3	3	—	—		Nystagmus congenit.	1	—	—		
Scarlatina	3	6	—	—		IX. Sinnessjukdomar.					
Pertussis	1	—	—	—		Psychoneurosis	1	4	—	—	
Varicellæ	—	2	—	—		X. Cirkulationsorganens sjukdomar.					
Mononucleosis infectiosa	5	3	—	—		Myocarditis	1	7	—	1	
Tuberculosis (samtliga fall)	10	8	—	—		Vitium org. cordis	3	—	—	J. nr 1504	
" auris media	3	1	—	—		Arteriosclerosis	2	—	—		
" nasi	—	1	—	—		Hypertonia	2	6	—		
" pharyngis	1	2	—	—		XI. Andningsorganens sjukdomar.					
" laryngis	2	1	—	—		Fractura nasi	11	2	—	—	
" pulm.	4	2	—	—		Deformatio nasi	1	1	—	—	
Lymphadenit. tbc.	—	1	—	—		" reg. frontal. postop. ...	1	—	—	—	
Lues	5	2	—	—		Furunculus nasi	15	8	—	—	
Gonorrhœa	1	—	—	—		Deviatio sive luvatio septi nasi ...	249	77	—	—	
V. Blodbildande organens samt blodets sjukdomar.						Hæmatoma vel abscessus septi nasi	5	1	—	—	
Anæmia	3	1	—	—		Epistaxis	16	12	—	—	
Agranulocytosis	1	—	—	—		Rhinitis acuta	1	1	—	—	
VI. Ämnesomsättningsjukdomar.						" vasomot.	12	9	—	—	
Diabetes mellitus	4	7	—	—		" chron.	3	—	—	—	
VIII. Nervsystemets sjukdomar.						" chron. hypertroph.	86	47	—	—	
Meningitis acuta	1	—	—	—		" " atroph.	—	2	—	—	
Encephalitis	1	—	1	—	J. nr 113	Pansinuitis acuta	14	15	—	—	
Organisk nervsjukdom	5	—	—	—		" " chronica	51	43	1	J. nr 1425	
Commotio cerebri	3	—	—	—		Sinuitis max. ac.	20	22	—	—	
Cephalalgia	1	3	—	—		" " chron.	42	37	—	—	

1						1					
Sjukdom	Intagna		Döda		Anm.	Sjukdom	Intagna		Döda		Anm.
	m.	kv.	m.	kv.			m.	kv.	m.	kv.	
Ethmoidit. ac.	3	4	—	—		Hæmorrhagia post abrasionem ...	—	6	—	—	
" chron.	93	45	—	—		" " tonsillectomiam	5	5	—	—	
Sinuit. front. ac.	1	3	—	—		Escharatio oris et oesophagi	7	1	—	—	
" " chron.	1	—	—	—		Stenosis sive strictura œsophagi ..	1	9	—	—	
Fistula ad sin. max. postop.	—	1	—	—		Corpus alien. œsophagi	19	29	—	—	
Fractura maxillæ	1	—	—	—		Suspicio corp. alien. oesophagi ...	6	10	—	—	
Laryngitis acuta	6	7	—	—		Gastroenterit. acuta	2	—	—	—	
Laryngitis ac. subglottica	3	2	—	—		Appendicit. acuta	—	1	—	—	
" " chron.	1	—	—	—		Ileus	1	—	—	—	
Perichondrit. laryngis	7	3	—	—		Cirrhosis hepatis	—	1	—	—	
Oedema laryngis	6	6	—	—		XIII. Njurarnas och urinvägarnas sjukdomar.					
Tracheit. acuta	1	—	—	—		Nephritis acuta	15	8	—	—	
Bronchitis ac.	2	1	—	—		" " chronica	1	1	—	—	
" " capillaris	1	—	—	—		Cystopyelit. acuta	2	—	—	—	
Bronchiectasie	7	2	—	—		XV. Muskelnas, ledgångarnas samt bensystemets sjukdomar.					
Stenosis bronchi	—	2	—	—		Polyarthrit. acuta	1	9	—	—	
Asthma bronchiale	4	8	—	—		" " chron.	4	11	—	—	
Bronchopneumoni	12	4	—	—		XVII. Öronsjukdomar.					
Corpus alien. tracheæ sive bronch.	1	1	—	1	J. nr 620	Otit. externa	9	6	—	—	
XII. Matmältningsorganens sjukdomar.						Corp. alien. meat. acust. ext.	1	—	—	—	
Stomatitis	3	4	—	—		Morbi tubæ Eustachii	9	2	—	—	
Caries dentium	8	5	—	—		Ruptura membr. tymp.	—	2	—	—	
Dens retinata	—	1	—	—		Otit. med. ac.	147	117	—	—	
Cystis dentis maxillæ	5	8	—	—		" " c. mast.	78	59	—	—	
Angina tonsillaris	28	15	—	—		Abscess. in cicatrice retroauricular.	4	—	—	—	
" Vincenti	2	1	—	—		Otit. med. ac. c. mast. et labyrinthitis	—	2	—	—	
" Ludowici	1	—	—	—		" " serosa	—	2	—	—	
Peritonsillitis acuta	56	69	—	—		Otit. med. ac. c. mast. et abscess. perisin.	2	1	—	—	
" " c. hæmorrhagia	—	1	—	—		Otit. med. ac. c. mast. et apicit. ..	—	1	—	—	
Tonsillitis chron. vel hypertroph. tons.	123	182	—	—		Otit. med. ac. c. mast. et pares. n. facial.	1	—	—	—	
Pharyngitis	6	8	—	—							
Keratosi pharyngis	—	1	—	—							
Abscessus	3	—	—	—							
" " retropharyngealis	4	—	—	—							
Perforatio palati	1	—	—	—							
Vegetationes adenoid.	122	117	—	—							

1	2	3	4	5	6	1	2	3	4	5	6
Otit. med. chron.	44	35	—	—		Angioma laryngis	2	—	—	—	
” ” ” c. osteit.	1	3	—	—		Neurofibroma meat. acust. ext. . .	1	—	—	—	
” ” ” cholesteat.	3	2	—	—		Nævus meat. acust. ext.	1	1	—	—	
D:o + fistula labyrinth.	—	4	—	—		Carcinoma samtliga fall	30	30	—	—	J. nr 1327
D:o + absce. epiduralis	1	—	—	—		” maxillæ	3	2	1	—	
Kombinerad hörselnedsättning ...	4	—	—	—		” oris sive tonsillæ	2	2	—	—	
Otoskleros	1	1	—	—		” hypopharyngis	1	7	—	—	
Morb. Ménièrei	2	—	—	—		” epipharyngis	—	1	—	—	
Commotio labyrinth.	—	1	—	—		” œsophagi	13	10	—	—	
Surditas	1	5	—	—		” ventriculi	1	—	—	—	
Fractura os. temporal.	1	—	—	—		” laryngis	7	5	—	—	
Fractura os. temporal. c. pares. n.						” trachæ	—	1	—	—	
VII et destruction. labyrinth. ...	1	—	—	—		” pulm.	3	1	—	—	
						” mammæ c. metastat. . .	—	1	—	1	J. nr 1239
						Sarcoma maxillæ	2	1	—	—	
XIX. <i>Svulster.</i>						” nasi	1	—	—	—	
Tumor mixtus pharyngis	1	—	—	—		Susp. tumor. hypopharyngis	—	1	—	—	
Fibroma laryngis	7	4	—	—		Tumor pulm.	1	—	—	—	
Cystis ”	—	1	—	—		Susp. tumor. pulm.	2	—	—	—	
Papilloma ”	2	1	—	—		” ” cerebri	—	1	—	—	

Uppgift från Sahlgrenska sjukhusets klinik för öron-, näs- och hals-
sjukdomar för år 1945 angående operativt behandlade sjukdomsfall
och utförda operationer å *intagna* patienter.

1 Sjukdom	2 Antal fall	3 Operation	4 5 6 Patienten utskrivnen			7 Anmärkningar
			frisk eller förbättrad	oförbättrad	död	
<i>Öronsjukdomar med komplikationer.</i>						
Tumor meat. acust. ext. c. metastat.?	1	Proxextirpation av lymfkörtlar	1	—	—	
Tumor meat. acust. ext.	2	Exstirpation	2	—	—	
Otit, media acuta	7	Paracentes	7	—	—	
” ” ” c. mast.	140	Uppmejsling	140	—	—	
” ” ” ” ”	1	Uppmejsling + friläggning och punktion av sinus..	1	—	—	
Otit. med. ac. c. mast. et abscess. perisinuos. D:o	1 3	Uppmejsling och friläggning av sinus Uppmejsling och friläggning samt punktion av sinus	1 3	—	—	
Otit. med. ac. c. mast. et meningit. ac.	2	Uppmejsling + friläggning av sinus och dura	2	—	—	
Otit. med. ac. mast. op. + septichemia	1	Friläggning och punktion av sinus	1	—	—	
Mastoidit, op. + susp. trombophlebit. sin. sigm.	2	Punktion av sinus sigmoid, Uppmejsling med friläggning av aditus ad antrum + friläggning av sinus och dura	2	—	—	
Otit. med. ac. c. mast. et apicit.	1	Friläggning av det läderade nervpartiet	1	—	—	
Pares. n. facial. post op.	1	Incision + tamponad	1	—	—	
Otit. med. ac. c. mast. op. recidiv.	1		1	—	—	
Otit. med. ac. c. mast. op. recidiv.	8	Revision	8	—	—	
Otit. med. chron.	4	Uppmejsling	4	—	—	
D:o	2	Totaluppmejsling med hörselgångsplastik enl. Portmann	2	—	—	
Otit. med. chron. c. polyp.	4	Evulsio	4	—	—	
Otit. med. chron. c. cholesteatom.	3	Kons. totaluppmejsling med hg-plastik enl. Portmann	3	—	—	
D:o	3	Totaluppmejsling med hg-plastik enl. Portmann	3	—	—	
D:o + labyrinthit. serosa	1	Kons. totaluppmejsling med hg-plastik enl. Portmann	1	—	—	
Otit. med. chron. c. cholesteatom. et fistula labyrinthi	3	Totaluppmejsling med hg-plastik enl. Portmann	3	—	—	
D:o + abscess. epidural.	1	Totaluppmejsling + friläggning av dura + hg-plastik enl. Portmann	1	—	—	

1	2	3	4	5	6	7
<i>Sjukdomar i näsan och dess bihålor.</i>						
Fractura nasi	6	Reposition + gips	6	—	—	
Fract. compl. nasi	2	Repos. + sutur + gips ..	2	—	—	
Dev. septi nasi	326	Submucös septumresekt. .	326	—	—	
Deformatio nasi	1	Plastik	1	—	—	
Abscess. septi nasi	2	Incision + tamp.	2	—	—	
Rhinit. chr. hypertrof. .	231	Conchotomi	231	—	—	
Tbc nasi	1	Provex.	—	1	—	
D:o	1	Exenteratio nasi	1	—	—	
Tumor nasi	3	Provex.	—	3	—	
Cancer septi nasi	1	Rad.-op. enl. Denker + Elektrokoagulation	1	—	—	
Sinuit. frontal. chron. .	1	Yttre pannhåleop. med slemhinneplastik	1	—	—	
Osteit. frontal. op.	1	Plastik med inläggn. av revbensbrosk och fett ..	1	—	—	
Sinuit. max. ac.	22	Endonasaltrep.	22	—	—	
D:o	10	Op. enl. Caldwell-Luc	10	—	—	
Sinuit. max. chron.	11	Endonasaltrep.	11	—	—	
D:o	103	Op. enl. Caldwell-Luc	103	—	—	
Cystis maxillæ	5	Exstirpation	5	—	—	
D:o	8	Exstirpation + op. enl. Caldwell-Luc	8	—	—	
Ethmoidit. ac.	7	Ethmoidectomi	7	—	—	
„ chron.	155	„	155	—	—	
Sinuit. sphenoid. chron.	85	Trep. av sin. sphenoid. .	85	—	—	
Sinuit. max. chr. dental. + Etmoidit. et Sin. sphen. chr. + Dev. septi nasi + Meningit. ac. purulent.	1	Rad. op. enl. Caldwell- Luc + Ethmoidectomi + Trep. sin. sphen. + Res. subm. septi nasi ..	—	—	1	J. nr 1425
Pansinuit. chr. polyp. .	31	Evulsio polypi	31	—	—	
Tumor maxillæ	3	Provex.	—	3	—	
Sarcoma maxillæ	1	Elektrokoagulation	1	—	—	
Cancer „	5	D:o	4	—	1	J. nr 1327
D:o	2	Ligatur av art. carotis externa	2	—	—	
<i>Sjukdomar i munhåla, svalg och matstrupe.</i>						
Caries dentis	10	Extractio dentis	10	—	—	
Tumor linguae	2	Provex.	—	2	—	
Tonsillit. chron.	299	Tonsillektomi	299	—	—	
„ „	14	„ enl. Sluder .	14	—	—	
Tumor tons.	2	Provex.	—	2	—	
Tbc. tons.	1	Tonsillektomi	1	—	—	
Peritonsillit. ac.	6	Incision	6	—	—	
„ „	28	Tonsillektomi	28	—	—	
Veg. ad.	214	Abrasio	214	—	—	
Hämorrhagia post abr. .	2	Reabrasio	2	—	—	
Tumor hypopharyngis .	4	Hypopharyngoskopi + provex.	—	4	—	
Susp. „	2	Hypopharyngoskopi	2	—	—	
Corp. alien. œsophagi .	46	Oesophagoskopi + extr. .	46	—	—	
Susp. „	15	Oesophagoskopi	15	—	—	
Escharatio œsophagi .	5	Oesophagoskopi + sond. .	5	—	—	
„ „	1	Oesophagoskopi + nedläg- gande av sond a demeure	1	—	—	

1	2	3	4	5	6	7
Escharatio œsophagi	4	Sondering	4	—	—	
Stricture œsophagi	13	Oesophagoskopi + sond...	13	—	—	
" "	2	Oesophagoskopi + provex. + sondering	2	—	—	
" "	11	Sondering	11	—	—	
Tumor œsophagi	22	Oesophagoskopi + provex.	22	—	—	
" "	3	" + sondering	3	—	—	
Susp. tumor. œsophagi	4	"	4	—	—	
<i>Sjukdomar i larynx, trachea och broncher.</i>						
Perichondrit. epiglottidis.	1	Indir. laryngoskopi + incision	1	—	—	
" laryngis	1	Laryngo-bronchoskopi	1	—	—	
Laryngit. subglottica	1	Tracheotomia	1	—	—	
Tbc. laryngis	2	Direkt laryngoskopi + provexcision	1	1	—	
" "	1	Indir. laryngoskopi + galvanokaustik	1	—	—	
Cystis epiglottidis	1	Exstirpation	1	—	—	
Cancer epiglottidis	2	Direkt laryngoskopi + provexcision	1	1	—	
" "	1	Amputatio epiglottidis	1	—	—	
Fibroma laryngis	4	Indir. laryngoskopi + extirpation	4	—	—	
" "	9	Direkt laryngoskopi + extirpation	9	—	—	
Fibroma laryngis c. stenosis.	1	Tracheotomia	1	—	—	
" " " "	1	Laryngofissur + extirpa- tion + elektrokoagulation	1	—	—	
Cancer laryngis	5	Direkt laryngoskopi + provexcision	—	5	—	
Papilloma laryngis	2	Indir. laryngoskopi + extirpation	2	—	—	
Pares. n. recurrent. c. stenosis. laryngis	1	Tracheotomia	1	—	—	
D:o	1	Direkt laryngoskopi + dilatation	1	—	—	
D:o	1	Direkt laryngoskopi	1	—	—	
Susp. tumor. laryngis sive tracheæ	1	Bronchoskopi	1	—	—	
Cancer tracheæ	1	Indir. laryngoskopi + provexcision	—	1	—	
Corpus alien. tracheæ	1	Tracheotomia sup. + bronchoskopi	—	—	1	J. nr 620
Bronchostenosis.	3	Bronchoskopi	—	3	—	
"	1	D:o + provexcision	—	1	—	
"	2	Bronchografi	—	4	—	
Bronchiectasiæ	4	"	—	4	—	
Tumor bronchialis.	2	Bronchoskopi + prov- excision	—	2	—	
Susp. tumor. bronchialis.	1	Bronchoskopi + broncho- grafi	—	1	—	
Corpus alien. bronch.	1	Bronchoskopi	—	1	—	
Tumor pulm.	1	Bronchografi	—	1	—	
" "	2	Bronchoskopi + prov- excision	—	2	—	
Susp. tumor. pulm.	1	Bronchografi	—	1	—	

1	2	3	4	5	6	7
<i>Andra sjukdomar.</i>						
Meningit. ac.	1	Lumbalpunktion	1	—	—	
Suspicio meningit.	7	”	7	—	—	
Encephalit. posttraumat.	1	”	—	1	—	
Suspicio tumor. cerebri ..	1	”	—	1	—	
Anæmia	1	Blodtransfusion	1	—	—	

Antalet operativt behandlade sjukdomsfall vid polikliniken för öron-, näs- och halssjukdomar utgör 4.526.

Uppgift från Sahlgrenska sjukhusets ögon-klinik för år 1945
angående intagna sjukdomsfall ävensom döda.

Sjukdom	In-tagna		Döda		Sjukdom	In-tagna		Döda	
	m.	kv.	m.	kv.		m.	kv.	m.	kv.
IV. Infektionssjukdomar och andra parasitära sjukdomar.									
The pulmonum, laryngis	—	1	—	—	Iridocyclitis chronica	2	1	—	—
VI. Ämnesomsättnings-sjukdomar.									
Diabetes mellitus	3	6	—	—	Behcets syndrom	—	1	—	—
Morbus Basedowii. Hyperthyreosis	—	2	—	—	Phthisis bulbi	2	2	—	—
XI. Andningsorganens sjukdomar.									
Sinusitis	1	1	—	—	Cataracta diabetica	1	1	—	—
XVIII. Ögonsjukdomar.									
Ptois congen.	—	1	—	—	” juvenilis	2	—	—	—
Entropion palp.	1	1	—	—	” senilis	20	28	—	—
Blepharitis ac.	—	1	—	—	” secundaria	8	7	—	—
Pustula palp. post vaccinat.	—	1	—	—	Marfans syndrom	—	1	—	—
Stenosis duct. nasolacrimalis	3	7	—	—	Glaucoma acutum	3	7	—	—
Dacryocystitis phlegmonosa	4	15	—	—	” simplex	22	23	—	—
” chronica	7	12	—	—	” consecutivum	—	3	10	—
Dacryoadenitis ac.	—	1	—	—	” absolutum	1	5	—	—
Conjunctivitis acuta	2	2	—	—	Hypertonia bulbi	1	2	—	—
” vernalis	1	4	—	—	Retinochorioiditis	1	2	—	—
Blennorrh. non gonorrh.	1	2	—	—	Thrombosis venæ centr. retinae	—	3	15	—
Pterygium	—	1	—	—	Embolia arteria centr. retinae	2	—	—	—
Disjunctio epithelialis corneae	—	3	—	—	Periphlebitis retinae	—	1	—	—
Keratit. marginalis corneae ..	1	1	—	—	Retinitis hypertonica	—	1	—	—
” punctata superfic.	2	2	—	—	” diabetica	—	1	—	—
” dendritica	2	3	—	—	” serosa centralis	—	2	—	—
” e lagophthalamo	2	1	—	—	Scotoma heliolypticum	—	1	2	—
” parenchymatosa	2	1	—	—	Amotio retinae	13	8	—	—
Xerophthalmia	—	1	—	—	Chorioiditis disseminata	—	1	—	—
Keratoconjunctivitis phlyctenulosa	—	1	—	—	” centralis	—	1	5	—
Keratoconjunctivitis trachomatosa	—	2	—	—	Hæmorrhagia corp. vitr.	3	1	—	—
Sclero-kerato-uveitis	2	2	—	—	Ophthalmia sympatica	—	1	—	—
Scleritis acuta	2	1	—	—	Neuritis optica retrobulbaris	—	2	6	—
Iridocyclitis acuta	31	19	—	—	” intrabulbaris	—	1	—	—
					Atrophia nervi optici	—	1	—	—
					Strabismus concomitans convergens	—	25	26	—
					Strabismus concomitans divergens	—	2	6	—
					Strabismus paralyticus	—	1	—	—
					Paresis n. trochlearis	—	1	1	—
					Ophthalmoplegia interna	—	1	—	—
					Glioma retinae	—	1	—	—
					Tumor palp.	—	1	—	—
					” conjunctivæ	—	1	1	—
					Zoster ophthalmicua	—	3	9	—
					Simulatio	—	2	—	—
					Amaurosis eclampt.	—	—	1	—

Uppgift från Sahlgrenska sjukhusets ögon-klinik för år 1945
angående operativt behandlade sjukdomsfall och utförda
operationer å intagna patienter.

Sjukdom	Andra fall	Operation	Patienten utskrivn			Anmärkningar
			frisk eller förbättrad	oförbättrad	död	
Ptoſis congen.	2	Resektion av tarsalplattan o. levatorsutur ..	2	—	—	
Entropion	3	Schöpfers sutur	3	—	—	
Lagophthalmus	2	Tarsoraphi	2	—	—	
Pterygium	1	Exstirpation	1	—	—	
Dacryocystit. chron. . .	17	Dacryocystectomi	17	—	—	
” phlegmon.	4	Incision	4	—	—	
Stenosis ducti nasolacr.	13	Op. enl. Toti	13	—	—	
Corpus alien. corneæ ..	2	Extraktion	2	—	—	
Vuln. perf. corn. s. scleræ	5	Prolapsavklippn. + diathermi	5	—	—	
Vulnus perf. corneæ ..	13	Cornealsutur	10	3	—	
Ruptura corneæ	1	Evisceratio	1	—	—	
Infiltrat. corneæ	5	Kauterisation	5	—	—	
Laceratio bulbi	6	E nukleation	6	—	—	
Fistula bulbi	1	Cornealsutur	1	—	—	
Vulnus sclopet. orbitæ	1	Sutur	1	—	—	
” palpebræ	2	”	2	—	—	
” cont. conj. bulb.	2	”	2	—	—	
Corp. al. ferri. intrab.	4	Magnetextraktion	4	—	—	
Siderosis bulbi	1	E nukleation	1	—	—	
Iridocyclitis posttraum.	2	”	2	—	—	
” traumat. . .	2	Intraocular penicillininj.	2	—	—	
Phtisis bulbi	8	E nukleation	8	—	—	
Sclerokeratouveit.	1	Inj. av penicillin i c. v.	—	1	—	
Iris bombe	1	Transfixion enl. Fuchs	1	—	—	
Cataracta congenita ..	2	Discission	2	—	—	} 1 samma pat.
”	2	Evakuation	2	—	—	
” diabetica	1	Discission	1	—	—	
”	1	Extraktion i kapsel ..	1	—	—	
”	1	” ur kapsel ..	1	—	—	
” præsenilis ..	2	” i kapsel ..	2	—	—	
” senilis	28	” i kapsel ..	27	1	—	
”	17	” ur kapsel ..	17	—	—	
” secundaria ..	17	Discission	17	—	—	
Luxatio lentis	2	Extraktion	2	—	—	
Marfan's syndrom	1	Discission	1	—	—	
Amotio retinae	16	Elektroendothermi + luftinj.	11	5	—	
Glaucoma acut.	11	Iridectomi	11	—	—	
”	2	Cyclodialys	2	—	—	2 pat. 2 op.
” simplex	26	”	26	—	—	
”	9	Trep. enl. Elliot	9	—	—	
” consecutiva ..	3	Cyclodialys	3	—	—	
”	2	E nukleation	2	—	—	

1	2	3	4	5	6	7
Glaucoma consecutiva . . .	3	Kammarpunktion	3	—	—	
” ”	1	Iridectomi	1	—	—	
” absolut.	6	E nukleation	6	—	—	
” ”	1	Retrobulb. alkoholinj. . .	1	—	—	
Hydrophthalmus	1	Trep. enl. Elliot	1	—	—	
Hypotonia postop.	4	Bränning m. diath. + conj. lambå	4	—	—	
Strabism. paralyt. invet. . .	2	Tillbakalägg. + fram- lägg.	2	—	—	
Paresis nervi trochlear. . .	2	Myectomi	2	—	—	
Strabism. conc. conv. . . .	50	Tillbakalägg. + fram- lägg.	50	—	—	
” ” diverg.	9	D:o	9	—	—	
Conjunctivitis allerg. . . .	1	Diathermikoagulation . . .	1	—	—	
Tumor conj:æ	2	Provecision	2	—	—	
Infiltrat. corneæ	5	Kauterisation	5	—	—	
Degeneratio epithelii corn.	1	Abrasio	1	—	—	
Embolia art. c. retinae . . .	1	Kammarpunktion	—	1	—	
Tumor intrabulb.	1	E nukleation	1	—	—	
Periphlebitis retinae . . .	1	Elektroendothemi	1	—	—	
Fotopsia et dolores oculi . .	1	E nukleation	1	—	—	

Antalet operativt behandlade sjukdomsfall vid polikliniken för ögonsjukdomar har varit 282.

Årsrapport för år 1945 från *Konung Gustaf V:s Jubileumsklinik*
vid Sahlgrenska sjukhuset.

A. Uppgift på antalet behandlingar och patienter.

	1943	1944	1945
Röntgenbehandlingar hava givits i ett antal enkeldoser av	26.081	38.612	44.157
Radiumbehandlingar hava givits i ett antal behandlingstillfällen av	1.582	1.925	1.767*)
Teleradiumbehandlingar hava givits i ett an- tal inställningar av	2.275	2.066	2.749
Antalet inregistrerade patienter utgjorde . .	5.571	7.253	9.179
Av inregistrerade patienter voro:			
Remitterade från stadens och sjukhusets polikliniker	3.078	4.583	5.246
Andra patienter	2.400	2.670	3.933
Därav voro:			
Intagna på Jubileumskliniken**)	863	1.054	1.057
(Totala antalet vård dagar***)	16.559	23.513	25.437)
Intagna på övriga sjukhusavdelningar	93	154	232

*) Färre fraktionerade behandlingar än föregående år.
**) Härav hava 471 patienter varit inskrivna 2—26 gånger men endast räknats 1 gång.
***) Både in- och utskrivningsdag inräknad.

B. Uppgift på intagna patienter.

1		2	3	4	5	1		2	3	4	5
Sjukdom	In-	Döda		Sjukdom	In-	Döda		m. kv.	m. kv.	m. kv.	m. kv.
	tagna	m. kv.	m. kv.		tagna	m. kv.	m. kv.				
IV. Infektionssjukdomar.											
42	Tuberculosis — samtliga fall 18					Polypus, Cysta	2	23			
	Tuberculosis lymphoglandularum	5			315	Fibroma	1	2			
	Tuberculosis portionis uteri	1				Papilloma	1	1			
	Tuberculosis endometrii	1				Chordoma	1				
	” tubæ	4				Myeloma, Myelosarcoma	4	2			
	” mammæ	2				Sarcoma — samtliga fall 59					
	” cutis	3	2			” reg. colli lateralis	1				
V. Blodbildande organens samt blodets sjukdomar.											
58	Anæmia aplastica	1				” lymphoglandularum	2				
	Thrombocytopenia	1				” reg. ethmoidalis	1				
60	Leuchæmia lymphatica	5	4	2	3	” tonsillæ	2				
	” myeloica	7	4	5	1	” pharyngis	4	4			
	Aleuchæmia lymphatica	2				” pulmonum	1				
	” myeloica	1				” parotidis	1				
	Lymhogranulomatosis	6	6	2		” mandibulæ	1				
	Lymphosarcoma	8	4	1		” pelvis	1				
XIV. Kvinnliga könsorganens sjukdomar.											
	Leucoplacia vulvæ	1				” retroperitonealis	2			1	
	Colpitis	3				” abdominis	1			1	
	Erosio portionis uteri	2				” cruris	1				
193	Endometritis acuta	6				” ossium	4	2	1		
195	Parametritis	1				” renis	1				
196	Menorrhagia	44				” vesicæ urinariæ	1				
XV. Ledgångarnas o. ben-systemets sjukdomar.											
	Arthritis	1	1			” testis	1				
205	Polyarthritis chronica	3				” vaginæ	20			1	
207	Arthrosis deformans	8				” uteri	5				
208						” ovarii	1				
XVI. Hudens sjukdomar.											
	Ulcus chronicum	1				” cutis	1				
222	Eczema, dermatitis	1	1			” orbitæ	1				
	Lymphadenosis cutis circumscripta	1				316	Carcinoma — samtliga fall 683				
	Keloid	2	2			” reg. colli lateralis	3	2			
XIX. Svulster.											
306	Hæmangioma	3	2			” lymphoglandularum	3				
307	Myoma	30				” cavitatis nasi	1				
314	Adenokystoma	5				” maxillæ	6	3			
	” papilliferum	3	1			” reg. ethmoidalis	1				
	Adenofibroma	4				” tonsillæ	3	3			
	Mastopathia cystica	1				” pharyngis	3	18		3	
						” laryngis	4	5			
						” tracheæ	1				
						” bronchialæ	4			1	
						” mediastini	1			1	
						” oris	1				
						” labii	13	3			
						” buccæ	2	4			
						” lingvæ	5	3			
						” gingivæ	4	4			
						” palati	1				
						” mandibulæ	1				
						” oesophagi	22	12	6	1	
						” ventriculi	1	3		1	

1	2	3	4	5	1	2	3	4	5
Carcinoma coeci	1	1	—	—	Tumor reg. colli lateralis .	4	1	—	—
„ coli	2	8	1	1	„ cavitatis nasi	1	2	—	—
„ recti	12	9	—	—	„ maxillæ	2	3	—	—
„ ani	—	1	—	—	„ pharyngis	4	—	—	—
„ pancreatis ...	1	1	—	—	„ laryngis	1	—	—	—
„ ossium	3	2	—	—	„ pulmonum	3	1	2	—
„ renis	1	—	—	—	„ mediastini	2	5	1	—
„ vesicæ urina-	—	—	—	—	„ parotidis	2	3	—	—
riæ	—	7	—	—	„ palati	2	1	—	—
„ urethræ	—	1	—	—	„ mandibulæ	3	1	—	—
„ prostatae	8	—	1	—	„ œsophagi	1	1	—	—
„ penis	5	—	—	—	„ ventriculi	—	1	—	—
„ vulvæ	—	21	—	—	„ pelvis	—	4	—	—
„ vaginæ	—	4	—	—	„ retroperitonealis .	1	2	—	—
„ colli uteri ...	—	142	10	—	„ abdominis	2	2	—	1
„ corporis uteri	—	95	—	1	„ ossium	1	4	—	1
„ corporis et col-	—	—	—	—	„ vesicæ urinariæ ..	3	1	—	—
li uteri	—	6	—	—	„ testis	1	—	—	—
„ uteri et ovarii.	—	13	—	4	„ uteri	—	3	—	—
„ uteri et pelvis	—	1	—	—	„ ovarii	—	14	—	—
„ ovarii	—	46	—	6	„ mammæ	—	1	—	—
„ mammæ	—	90	—	5	„ orbitæ	1	—	—	—
„ cutis	28	25	—	1	„ hypophyseos	—	1	—	—
„ auriculæ	1	—	—	—	„ cerebri	3	2	—	—
„ thyreoideæ ..	2	6	—	1	Övriga tumörer utan P.A.D.	1	—	—	—
Chorionepithelioma	—	2	—	—	XX. Andra sjukdomar.	—	—	—	—
317 Endothelioma	—	1	—	—	Oedema allergica faciei ..	—	1	—	—
Seminoma	2	—	—	—	323 Morbus Basedowi	—	1	—	—
Teratoma	1	—	—	—	Syndroma Plummer Vin-	—	—	—	—
Hypernephroma	3	—	1	—	son	1	2	—	—
Melanoma malignum	3	2	—	1	Varia	1	7	—	—
Glioma	1	—	—	—					

C. Uppgift på samtliga inregistrerade patienter.

1	2	1	2
Diagnos	Antal	Diagnos	Antal
<i>Inflammationer o. a.</i>		Tbc — samtliga fall 138	
Phlegmone, Abscessus	35	„ lymphoglandularum	110
Erysipeloid	30	„ cavitatis nasi	1
Lymphadenitis	123	„ tonsillæ	1
Ulcus chronicum	82	„ pharyngis	3
Sinusitis	1	„ pulmonum	4
Pharyngitis	5	„ peritonei	2
Strumitis	1	„ pelvis	1
Otitis externa	1	„ portionis uteri	2
Scleritis	1	„ endometrii	2
Keratitits	4	„ tubæ	4
Iridocyclitits	1	„ ovarii	1
Uveitits	2	„ mammæ	2
Nephritis	1	„ cutis	5
Cystitits	2	Blodets och blodbildande organens	
Urethritits	1	sjukdomar.	
Actinomycosis	1	Anæmia aplastica	(—) 1
		„ secundaria	(1) 3

1	2	1	2
Anaemia perniciosa (1)	1	<i>Musklernas, ledgångarnas samt</i>	
Thrombocytopenia (3)	3	<i>bensystemets sjukdomar.</i>	
Polycythæmia (—)	2	Myitis, Lumbago	48
Polyglobulia (1)	2	Myositis ossificans	9
Leuchæmia lymphatica (3)	10	Rheumatismus musculorum	11
" myeloica (14)	18	Contractura Dupuytren	6
Aleuchæmia lymphatica (4)	5	Tendinitis	5
" myeloica (1)	1	Tendovaginitis	9
Splenomegalia (1)	1	Peritendinitis, Periarthritis	328
Hæmolymphoglandulæ (1)	1	Bursitis, Synovitis	32
Lymphogranulomatosis (2)	19	Arthritis	698
Lymphosarcoma (13)	29	" urica	11
Sarcoma reticulo-endotheliale (—)	1	Polyarthritis	143
		Arthrosis deformans	449
		Spondylosis deformans	176
		Osteitis	12
<i>Sjukdomar i nervsystemet.</i>			
Sclerosis cerebros spinalis disseminata	7	<i>Hudens sjukdomar.</i>	
Myastenia gravis	2	Furunculosis, Acne	25
Morbus Cushing	2	Folliculitis	2
Neuritis, Neuralgia	51	Carbunculus	5
Torticollis spastica	2	Eczema	113
Arachnoiditis	1	Psoriasis	11
Paresis	1	Dermatitis	15
		Erythema nodosum	2
<i>Matsmällningsorganens sjukdomar.</i>		Lupus erythematosus	4
Leucoplaciæ	17	" vulgaris	1
Parotitis	8	Teleangiectasia	3
Sialoadenitis, Sialolithiasis	5	Lymphadenosis cutis circumscripta	5
Glossitis	17	Perniosis	5
Stomatitis, Gingivitis	17	Pruritus	85
Tonsillitis	9	Kraurosis	5
Varices hæmorrhoidales	3	Paronychia	95
		Onychogryphosis	1
<i>Manliga könsorganens sjukdomar.</i>		Sycosis	5
Hypertrofia prostatae	2	Trichophytia	5
Induratio penis plastica	13	Hypertrichosis	7
		Hyperhidrosis	12
<i>Kvinnliga könsorganens sjukdomar.</i>		Hidroadenitis	61
Leucoplaciæ vulvæ	1	Herpes Zoster	8
Bartholinitis	1	Xanthelasma	6
Colpitis	10	Keloid	61
Cervicitis	2	Verruca, Clavus	705
Erosio portionis uteri	18	Hyperkeratosis	113
Endometritis	13	Morbus Bowen	1
Parametritis	2		
Meno-, metrorrhagia	218	<i>Svulster.</i>	
Amenorrhæa	2	Hæmangioma	859
Salpingo-oophoritis	2	Lymphangioma	7
Salpingitis chronica	3	Granuloma	4
		" teleangiectaticum	23
<i>Bröstkörtlarnas sjukdomar.</i>		Epulis	3
Mastitis chronica	39	Chondroma	2
Mastopathia cystica	16	Myxoma	1
Morbus Paget	1	Myoma	154
		Adenokystoma	16
		" papilliferum (1)	7
		Adenofibroma	194

1		2		1		2	
Polypus, Cysta		62		Carcinoma oris	(—)	2	
Ganglion		1		" labii	(47)	120	
Neurinoma		4		" buccæ	(8)	15	
Fibroma		127		" parotidis	(—)	4	
Papilloma		112		" gland. sublingualis	(2)	5	
Nævus		379		" linguæ	(8)	20	
Atheroma		45		" gingivæ	(9)	15	
Lipoma		21		" palati	(1)	2	
Condyloma		5		" mandibulæ	(1)	1	
Chalazion		4		" œsophagi	(28)	41	
Angiofibroma		12		" cardiæ	(1)	1	
Sarcoma Kaposi	(4)	4		" ventriculi	(18)	20	
Chordoma	(1)	1		" coeci	(3)	4	
Myeloma, Myelosarcoma	(5)	8		" coli	(7)	11	
Sarcoma — samtliga fall 179				" recti	(25)	36	
" reg. colli lateralis	(1)	1		" ani	(1)	2	
" lymphoglandularum	(4)	8		" pancreatis	(2)	6	
" cavitatis nasi	(1)	4		" vesicæ fellæ	(1)	1	
" reg. ethmoidalis	(1)	1		" peritonei	(1)	1	
" tonsillæ	(1)	7		" abdominis	(1)	2	
" pharyngis	(4)	13		" ossium	(6)	6	
" pulmonum	(—)	1		" renis	(2)	2	
" buccæ	(—)	2		" vesicæ urinariæ	(11)	13	
" parotidis	(—)	1		" urethræ	(1)	1	
" mandibulæ	(2)	3		" prostatæ	(17)	35	
" recti	(—)	1		" penis	(6)	13	
" pelvis	(2)	2		" scroti	(—)	1	
" retroperitonealis	(1)	3		" vulvæ	(20)	37	
" abdominis	(—)	3		" vaginæ	(5)	12	
" dorsi	(1)	1		" colli uteri	(115)	427	
" thoracis	(—)	2		" corporis uteri	(76)	252	
" manus	(1)	3		" corp. et colli uteri	(3)	14	
" brachii		4		" uteri et ovarii	(3)	14	
" cruris	(4)	10		" uteri et pelvis	(1)	1	
" pedis	(1)	1		" tubæ	(—)	1	
" ossium	(4)	13		" ovariorum	(35)	83	
" renis		2		" mammæ	(202)	559	
" vesicæ urinariæ	(1)	1		" cutis	(252)	526	
" testis	(1)	2		" conjunctivæ	(1)	1	
" vulvæ	(—)	2		" auriculæ	(—)	1	
" vaginæ	(1)	1		" thyreoideæ	(7)	17	
" uteri	(22)	54		" organorum aliorum	(2)	2	
" ovariorum	(7)	16		Chorionepithelioma	(2)	5	
" cutis	(3)	14		Endothelioma	(—)	1	
" orbitæ	(1)	2		Epithelioma	(—)	2	
" organorum aliorum	(—)	1		Seminoma	(5)	7	
Carcinoma — samtliga fall 2.429				Teratoma	(—)	1	
" reg. colli lateralis	(2)	4		Hypernephroma	(3)	6	
" lymphoglandularum	(3)	5		Melanoma malignum	(13)	29	
" cavitatis nasi	(2)	3		Glioma	(1)	1	
" maxillæ	(8)	22		Synovialoma	(1)	1	
" reg. ethmoidalis	(1)	1		Tumor reg. colli lateralis	(4)	7	
" tonsillæ	(6)	9		" lymphoglandularum	(2)	8	
" pharyngis	(15)	28		" cavitatis nasi	(4)	5	
" laryngis	(13)	24		" maxillæ	(4)	6	
" tracheæ	(1)	1		" tonsillæ	(—)	1	
" bronchialæ	(4)	4		" pharyngis	(2)	7	
" mediastini	(—)	1		" laryngis	(1)	2	

1	2	3	4	5	6	7
XVI.						
Frisk appendix	5	Appendectomia en pas-sent	5	—	—	
XVII.						
Hernia inguinal, mobil. (+ ca corpor. uteri)	1	Radikaloperation	1	—	—	
XVIII.						
Cancer coli sigmoid. + myoma uteri	1	Framläggning av tarm + amputatio supra-vagin. uteri	—	—	1	Journ. nr 964
XXIII.						
Polypus urethræ	2	Elektrokoagulation	2	—	—	
Fibroma polypos. urethræ	1	Exstirpation	1	—	—	
XXV.						
Hæmorrhagia cavern. reg. clitor et vaginæ	1	Elektrokoagulation	1	—	—	
Atresia vaginæ	1	Dilatation	1	—	—	
Colpitis senilis	3	Abrasio mucosæ uteri	3	—	—	
Erosio portion. vaginal. uteri	1	D:o + elektrokoagula-tion	1	—	—	
Cervicitis chronica	3	D:o	3	—	—	
Endometritis chronica	1	Abrasio mucosæ uteri	1	—	—	
Polypus cervicis uteri	10	Torsio vel exstirp. po-lypi + abrasio mu-cosæ uteri	10	—	—	
Metrorrhagia vel metro-pathia	24	Abrasio mucosæ uteri	24	—	—	
Myoma uteri	12	" " "	12	—	—	
" "	5	Amputatio supravagi-nal. uteri	5	—	—	
Myoma uteri + degenera-tio cystica ovarii	2	Exstirpation av myom + eversio ovarii	2	—	—	
Myoma uteri + prolaps. uteri	1	Prolapsoperation	1	—	—	
Myoma uteri + gangl. ovarii	1	Amputatio supravagi-nal. uteri + salpingo-oophorectom. bil.	1	—	—	
Myoma submucosum uteri	2	Abrasaio mucosæ uteri	2	—	—	
D:o	1	Torsion + abrasio mu-cosæ uteri	1	—	—	
D:o	1	Amputatio supravagi-nal. uteri	1	—	—	
Sarcoma vaginæ + me-tast. introitus vaginæ	1	Exstirpatio tumor + elektrokoagulation	1	—	—	
Sarcoma uteri	1	Abrasio mucosæ uteri	1	—	—	
" "	1	Amputatio supravagi-nal. uteri + salpingo-oophorectom. bil.	1	—	—	
" "	3	Exstirpatio totalis uteri + salpingo-oophorec-tom. bil.	3	—	—	
Sarcoma uteri + metast. lgl. pelvis	1	D:o (ad mod. Wert-heim)	1	—	—	

1	2	3	4	5	6	7
Cancer vaginae	1	Elektrokoagulation	1	—	—	
Cancer colli uteri radiottract. rec. in loco	3	Exstirpatio totalis uteri + salpingo-oophorectomia bil.	—	3	—	
Cancer colli uteri radiottract. recidiv.	4	D:o	—	1	—	
Cancer colli uteri radiottract. recid. + metast. pelvis	1	Salpingo-oophorectomia bil.	1	—	—	
Cancer colli uteri radiottract. recid. + salping. chron.	1	Lapar. explor. + ureterdekompresion	—	—	1	Journ. nr 712
Cancer colli uteri radiottract. recid. + metast. ovarii	1	Anus præternaturalis.	—	—	1	" 968
Cancer colli uteri radiottract. rec. + fist. recto-vaginalis	1	Lapar. explor. + framläggning av tunntarm	—	—	1	" 1129
Cancer colli uteri + metast. pelv.	1	Lapar. explor. + dränage	—	—	1	" 391
Cancer colli uteri + salping. ac. + peritonit.	1	Abrasio mucosæ uteri.	—	1	—	
Cancer corporis uteri.	1	Amputatio supravaginal. uteri + salpingo-oophorectom. bil.	1	—	—	
Cancer corporis uteri + myoma uteri	1	Salpingo-oophorectomia bil.	1	—	—	
Cancer corporis uteri radiottract. + cysta ovarii	1	D:o	1	—	—	
Cancer corporis uteri radiottract. + tumor ovarii	1	D:o	1	—	—	
Cancer corporis uteri radiottract. + metast. ovarii	2	D:o	2	—	—	
Cancer corporis uteri radiottract. susp. rec.	1	Abrasio mucosæ uteri.	1	—	—	
Cancer corporis uteri radiottract. recid.	1	Exstirpatio totalis uteri + salpingo-oophorectom. bil.	1	—	—	
Cancer corporis uteri radiottract. recid. + metast. ovarii	1	D:o	1	—	—	
Cancer corporis uteri radiottract. + metast. labium min.	1	Elektrokoagulation	1	—	—	
Cancer corporis et colli uteri radiottract. male sanat.	1	Exstirpatio totalis uteri + salpingo-oophorectom. bil.	1	—	—	
Cancer uteri et ovarii.	1	Amputatio supravaginal. uteri + salpingo-oophorectom. bil.	1	—	—	Journ. nr 774

1	2	3	4	5	6	7
Cancer uteri et ovarii..	2	Exstirpatio totalis uteri + salpingo-oophorectom. bil.	2	—	—	
Cancer ovarii + metrorrhagia	1	Abrasio mucosæ uteri..	1	—	—	
Cancer ovarii	3	Salpingo-oophorectomia bil.	2	1	—	
Cancer ovarii sin. + cancer corpor. uteri op.	1	Oophorectomia sin. + resectio coli sigmoidei	1	—	—	
Cancer ovarii sin. (op. dextr.)	1	Salpingo-oophorectomia sin.	1	—	—	
Cancer ovarii operata non radical.	1	Amputatio supravaginal. uteri + salpingo-oophorectom. sin. ...	1	—	—	
Cancer ovarii bilat. cum metast. peritonei ...	1	Lapar. explor. + oophorectomia bilat.	—	1	—	
D:o	1	Amputatio supravaginal. uteri + salpingo-oophorectom. bil. + exstirp. lgl. mesenterii	—	1	—	
Cancer ovarii radiotract. recid.	1	Exstirpatio totalis uteri + salpingo-oophorectom. bil.	1	—	—	
Cancer ovarii inop. + bridileus	1	Lapar. explor. + genomklippning av brid. ...	—	1	—	
Suspicio cancer ovarii	2	Lapar. explor. + salpingo-oophorectomia bilat.	2	—	—	
Salpingitis the	1	Salpingo-oophorectomia sin. + salpingectomia dextr.	1	—	—	
„ chron.	2	Salpingo-oophorectomia bil.	2	—	—	
Kystadenoma seu cysta ovarii	2	D:o	2	—	—	
Degeneratio cystica ovarii	2	Oophorectomia	2	—	—	
D:o + salping. chron.	1	Salpingo-oophorectomia bil.	1	—	—	
Hydrosalpinx bilat. ...	1	D:o	1	—	—	
Endometriosis vaginæ .	1	Provexcision	1	—	—	
Endometriosis ovarii cum metrorrhagia ..	1	Abrasio mucosæ uteri..	1	—	—	
Endometriosis ovarii infect.	1	Salpingo-oophorectomia bil.	1	—	—	
Tumor granulocellularis ovarii	1	D:o	1	—	—	
Malign blandtumör i uterus	1	Exstirpatio totalis uteri + salpingo-oophorectomia bil.	1	—	—	
Suspicio tumor ovarii (graviditas)	1	Lapar. explor.	1	—	—	
<i>Varia</i>						
Fibrolipoma reg. exill.	1	Exstirpation	1	—	—	
Neurinoma reg. colli ..	1	„	1	—	—	
Ascites (Ca peritonei av olika genes)	31	Laparocentes	—	31	—	

1	2	3	4	5	6	7
Metastat. Igl. axillæ (Ca ovarii)	1	Exstirpation	—	1	—	
Metastat. Igl. f. supra- clav. (Ca colli uteri) .	1	„	—	1	—	
Metastat. Igl. f. supra- clav. (Sarcoma pelvis)	1	„	—	1	—	
Metastat. Igl. reg. in- guinal. (Ca mammæ)	1	„	—	1	—	
Metastat. Igl. reg. in- guinal. (Ca colli uteri)	1	„	—	1	—	
Metastat. Igl. reg. in- guinal. (Ca ovarii) ..	1	„	—	1	—	
Metastat. Igl. reg. in- guinal. (Ca uteri et pelvis)	1	„	—	1	—	

**Årsrapport från röntgendiagnostiska avdelningarna I och II
för år 1945.**

	1941	1942	1943	1944	1945
<i>Röntgendiagnostiska avd. I:</i>					
Antal undersökta patienter	25.079	28.759	29.636	29.548	29.881
„ diarieförda radiogram	89.033	99.907	120.536	106.721	102.049
<i>Röntgendiagnostiska avd. II:</i> <i>vid Sahlgrenska sjukhusets</i> <i>medicinska klinik II:</i>					
Antal undersökta patienter	—	—	—	4.801	6.324
„ diarieförda radiogram	—	—	—	18.260	25.224
<i>vid Barnsjukhuset:</i>					
Antal undersökta patienter	3.592	4.177	5.344	5.460	4.740
„ diarieförda radiogram	5.587	8.265	8.465	9.595	9.811

Röntgenundersökningarnas fördelning framgår av nedanstående tabell:

	Rtgn-avd. I	Rtgn-avd. II	
		med. klin. II	Barnsjukhuset
Skelettsystemet (incl. näsans och örats bihålör) därav arthrografier: 209 resp. 23 och 5.	13.360	1.329	2.636
Respirationsorgan	6.213	1.122	1.035
därav bronchografier: 11 resp. 1 och 0.			
Cirkulationsorgan	456	283	286
därav angiografier: 42 resp. 0 och 0.			(venograf. 2)
Digestionsorgan	6.893	3.164	481
därav cholecysto- och colangiografier: 850 resp. 32 och 5.			
Urin- och könsorgan	2.778	397	208
därav kontrastundersökningar: 1.389 resp. 155 och 113.			
Nervsystem	152	29	93
därav encephalografier: 58 resp. 2 och 1. myelografier: 94 resp. 27 och 0.			
Hud, underhud, muskler etc.	29	0	1
därav kontrastundersökningar av fistlar: 18 resp. 0 och 0.			
Summa	29.881	6.324	4.740

	Rtgn-avd. I	Rtgn-avd. II	
		med. klin. II	Barnsjukhuset
Undersökningarna fördela sig på följande sätt:			
Från medicinska kliniken	2.102	1.941	1.276
„ kirurgiska	7.321	—	1.712
„ ögonkliniken	198	—	—
„ öronkliniken	300	—	—
„ jubileumskliniken	774	—	—
„ psykiatriska kliniken	458	—	—
„ kvinnokliniken	2 037	—	—
„ stadens och sjukhusets polikliniker	13.236	2 676	1.536
„ „ övriga sjukhus	115	1.287	—
Andra patienter	2.853	420	215
Studentundersökningar	487	—	—
Efterundersökningar, vetenskapliga undersökningar	—	—	1
Summa	29.881	6.324	4.740

Årsberättelse för år 1945 från psykiatriska polikliniken, Sahlgrenska sjukhuset, samt från Thamstorps vilo- och centralhem med därtill knuten familjevård.

1. *Polikliniken:* Medeltalet konsulterande per poliklinikmottagning har varit 39. Antalet konsultationer har uppgått till 11.869. Nyttillkomna under året 2.302. Antalet återbesök under året 9.567.

Urvalet av patienter till vilohemmet Thamstorp och familjevården har verkställts av bitr. överläkaren.

2. *Thamstorps vilo- och centralhem:* Verksamheten å vilohemmet har föregått under samma form och med ungefär samma beläggning som föregående år. Under året ha intagits 202 patienter samt utskrivits 202. Medeltalet vårdade per dag har varit 25,43 patienter och medelkostnaden per dag och patient har uppgått till kronor 7.18.

Resultatet av sjukvårdsverksamheten framgår av efterföljande tabeller, som dessutom lämna uppgifter om de sjukdomsformer, som varit föremål för behandling. C:a 85 % av de utskrivna ha varit återställda eller förbättrade. Som förbättrade ha i likhet med praxis från föregående år betecknats endast sådana sjuka, som kunnat återgå till den sysselsättning de hade före sjukdomsutbrottet. Den höga procentsiffran belyser den goda prognosen vid lindriga psykiska sjukdomstillstånd, som i tidigt stadium erhålla lämplig vård.

3. *Familjevården:* Under året ha intagits 341 patienter, därav 190 män och 151 kvinnor, samt utskrivits 307, därav 182 män och 125 kvinnor. För närvarande (15 mars 1946) vårdas 188 patienter i familjevården. Medeltalet vårdade per dag har varit c:a 161,62 och medelkostnaden per dag och patient har uppgått till kronor 4.01.

Förhållandet mellan de sjuka och deras vårdare har varit synnerligen gott.

Beträffande de sjukdomsformer, som varit föremål för vård, och de utskrivnas tillstånd hänvisas till efterföljande tabeller.

Tabell över å familjevården under år 1945 intagna och utskrivna patienter, uppdelade efter kön och med hänsyn till olika sjukdomsformer och tillstånd vid utskrivningen.

1 Diagnos	Män			Kvinnor		
	Utskrivna			Utskrivna		
	Intagna	Återstående	Förbättrade	Intagna	Återstående	Förbättrade
Alcoholismus	9	—	6	1	—	—
+ Cyklopathia	1	—	—	—	—	—
+ Debilitas mentis	1	—	—	1	—	—
+ Ethylismus	1	—	—	1	—	—
+ Psychopathia	8	1	6	1	—	—
+ " dysthymica	—	—	—	1	—	—
Chorea Huntington	—	—	—	—	1	—
minor	—	—	—	—	—	1
Cyklopathia	3	—	2	—	1	—
+ Abusus æthylic	1	—	1	—	—	—
+ Debilitas mentis	1	—	—	1	—	1
Debilitas mentis	13	1	4	5	6	1
+ Asthma bronchiale	1	—	—	—	—	—
+ Depressio mentis	1	—	—	—	2	—
+ " " endogenica	1	—	—	—	1	—
+ " " Ethylismus	1	—	2	—	—	—
+ " " + Lues	—	—	—	—	—	—
+ " " exogenica	1	—	—	—	3	2
+ Encephalopathia posttraumatica	2	—	2	—	—	—
+ Hysteria	—	—	—	—	1	—
+ Insufficiencia climacterica	—	—	—	—	1	—
+ " hypertonica + Hysteria	—	—	—	—	1	—
+ Lues cerebrospinalis	—	—	—	—	1	—
+ " congenita	—	—	—	—	1	—
+ Psychasthenia	7	—	4	2	3	—
+ Psychoneurosis	4	—	6	—	—	—
+ Psychopathia	2	—	—	1	5	—
+ Depressio mentis + Hysteria	—	—	—	—	1	—
Dementia paralytica	1	—	—	1	—	—
præsenilis + Myocarditis	1	—	—	1	—	—
senilis	—	—	—	—	1	—
Depressio mentis	2	—	1	1	—	—
+ Hysteria	—	—	—	—	1	—
+ Insufficiencia hypertonica	—	—	—	—	—	1
+ Psychasthenia	1	—	—	1	—	—
+ endogenica	8	—	4	4	6	—
+ " + Abusus æthylic	1	—	2	—	—	—
+ " endogenica + Arteriosclerosis cerebri	1	—	—	—	—	—
+ " Insufficiencia præsenilis	—	—	—	—	1	—
+ " + Psychasthenia	1	—	1	—	—	—
+ " + Psychoneurosis	1	—	1	—	—	—

	1	2	3	4	5	6	7	8	9
Depressio mentis endogenica + Seq. post poliomyelitis	1	—	1	—	—	—	—	—	—
„ „ exogenica	8	—	3	1	—	9	6	1	—
„ „ „ + Conamen suicidii	—	—	—	—	—	1	—	1	—
„ „ „ + Cyklopathia	—	—	—	—	—	1	—	1	—
„ „ „ + Epilepsia	—	—	—	—	—	1	—	1	—
„ „ „ + Insania senilis	—	—	—	—	—	1	—	1	—
„ „ „ + Psychoinfantilismus	1	—	—	—	—	1	—	1	—
„ „ „ + Psychoneurosis	—	—	—	1	—	—	—	—	—
„ „ „ + Psychopathia	—	—	—	1	—	—	—	—	—
„ „ „ + Tbc pulm	1	—	—	—	—	—	—	—	—
Dipsomania + Encephalitis chronica	1	—	1	—	—	—	—	—	—
Encephalitis chronica	1	—	—	1	—	—	—	—	—
Encephalopathia hypertonica	—	—	—	—	—	1	—	1	—
„ „ posttraumatica	3	—	2	1	—	1	—	—	1
Epilepsia	2	—	2	—	—	—	—	—	1
Hysteria	—	—	—	—	—	5	—	2	2
„ „ + Insufficiencia dorsi	1	—	1	—	—	—	—	—	—
„ „ „ pubertatis	—	—	—	—	—	1	—	—	—
„ „ „ + Organisk nervsjukdom	1	—	—	1	—	—	—	—	—
Hysteroasthenia	3	—	3	—	—	4	—	2	1
Hysterosyntonia	1	—	1	—	—	5	—	3	2
Imbecillitas	7	—	4	6	10	1	5	4	—
„ „ + Psychasthenia	2	—	1	—	—	—	—	—	—
„ „ + Psychoneurosis	—	—	—	—	—	3	—	1	—
„ „ + Psychopathia	1	—	1	—	—	—	—	—	—
„ „ + Sequelæ post Encephalitidem	—	—	—	—	—	1	—	—	—
Insania e lues cerebri	—	—	—	—	1	—	—	—	—
„ „ ex. Alcoholica	—	—	—	1	—	—	—	—	—
„ „ præsenilis	5	—	4	1	2	—	1	1	—
„ „ „ + Myocarditis	—	—	—	—	—	1	—	—	1
Insufficiencia graviditatis	—	—	—	—	—	1	—	1	—
„ „ præsenilis	4	—	2	2	1	—	—	1	—
„ „ „ + Anemia	—	—	—	—	—	1	—	—	—
„ „ „ + Encephalopathia hypertonica	—	—	—	1	—	—	—	—	—
„ „ „ + Myocarditis chronica	—	—	—	—	—	1	—	1	—
„ „ „ pubertatis	2	—	1	—	—	1	—	1	—
„ „ „ senilis	2	—	2	—	—	—	—	—	—
Lues cerebri	—	—	—	—	—	1	—	1	—
„ „ cerebrospinalis	2	—	1	1	—	—	—	—	—
Mania	—	—	—	—	—	1	—	—	—
Morbus Pick	—	—	—	—	—	1	—	—	—
Neurosis climacterica	—	—	—	—	—	1	—	—	1
„ „ „ + Organisk nervsjukdom	—	—	—	—	—	1	—	1	—
Psychasthenia	14	4	4	3	4	—	2	1	—
„ „ + Hyperthyreosis	1	—	—	—	—	—	—	—	—
„ „ + Insufficiencia hypertonica	—	—	—	—	—	1	—	1	—
„ „ „ præsenilis	—	—	—	1	—	—	—	—	—
„ „ + Organisk nervsjukdom	1	—	1	—	—	—	—	—	—
„ „ + Præsenilitas	—	—	—	—	—	—	—	—	1
„ „ + Psychoneurosis	—	—	—	1	—	—	—	—	—
Psychoinfantilismus + Hypomania	1	—	—	—	—	—	—	—	—
„ „ + Hysteria	—	—	—	—	—	1	1	—	—
„ „ + Psychasthenia	—	—	—	—	—	—	—	—	1
Psychoneurosie	11	5	6	1	8	2	2	1	—
„ „ + Asthenia	—	—	—	—	—	1	—	1	—

1	2	3	4	5	6	7	8	9
Psychoneurosis + Hypertonia	—	—	—	—	1	—	1	—
” + Hysteria	—	—	—	—	1	—	—	1
Psychopathia	20	—	12	7	9	—	8	1
” + Ethylismus	—	—	—	1	—	—	—	—
” + Insufficiencia præsenilis	1	—	—	1	—	—	—	—
” + Narcomania	—	—	—	—	2	—	1	—
” + Psychasthenia + Insuff. pluriglandularis	—	—	—	—	—	—	1	—
” + The	1	—	—	1	—	—	—	—
” anankastica	—	—	—	1	—	—	—	—
” dysthymica	1	—	1	—	—	—	—	—
Psychosis manico depressiva	1	—	—	—	3	—	—	1
Schizopathia	6	—	3	3	2	—	2	—
Schizophrenia	7	—	2	8	20	—	3	10
” + Ischias	1	—	—	1	—	—	—	—
Sequelæ post Encephalitem	—	—	—	—	1	—	—	—
” ” Schizophreniam	—	—	—	—	1	—	1	—
Summa	190	11	108	63	151	15	70	40
			182				125	

Tabell över å Thamstorps vilo- och centralhem under år 1945 intagna, vårdade och utskrivna patienter (kvinnor), uppdelade efter olika sjukdomsformer och efter tillstånd vid utskrivningen.

1 Diagnos	2 Intagna	3 Utskrivna		
		4 Återställda	Förbättrade	5 Oförbättrade
Agrypnia	1	—	1	—
Asthenosyntonia	—	—	1	—
Cyklopathia	5	1	4	—
” + Depressio mentis exogenica	1	—	1	—
Debilitas mentis	1	—	1	—
” + Depressio mentis	4	1	4	—
” + ” ” endogenica	1	—	1	—
” + ” ” exogenica	4	—	3	—
” + ” ” ” + poliomyelitis	2	—	2	—
” + endochrin insufficiens	1	—	—	1
” + Hysteria	—	—	—	1
” + Hysteroasthenia	1	—	1	1
” + Insufficiencia hypertonica + Hysteria	2	—	1	1
” + Psychasthenia	3	—	3	—
” + Psychoneurosis	1	—	1	—
” + Psychopathia	2	—	1	1
Dementia senilis	1	—	1	—
Depressio mentis	2	—	1	—
” + Graviditas	1	—	—	1
” endogenica	20	1	14	3
” ” + endochrin insufficiens	1	—	—	1

	1	2	3	4	5
Depressio mentis endogenica + Hypertonia	1	—	1	—	—
” ” ” + Hyperthyreosis + org. nervsjuk.	1	—	1	—	—
” ” ” + Insufficiencia præsenilis	1	—	1	—	—
” ” ” + Psychasthenia	1	—	—	—	—
” ” exogenica	21	4	18	2	—
” ” ” + Cyklopathia	—	—	1	—	—
” ” ” + Hypertonia	1	—	1	—	—
” ” ” + Myocarditis chronica	1	—	1	—	—
” ” ” + Psychasthenia	1	—	1	—	—
” ” + Insufficiencia hypertonica	—	—	1	—	—
Encephalopathia + Hyperthyreosis	1	—	—	—	—
” hypertonica	2	—	1	1	—
” posttraumatica	—	—	1	—	—
Epilepsia	2	—	2	—	—
Heredoataxia spinocerebellaris	1	—	1	—	—
Hysteria	2	—	1	1	—
” + Encephalitis subacuta	1	1	—	—	—
Hysteroasthenia	12	2	9	1	—
” + Debilitas mentis	1	—	1	—	—
” + Depressio mentis	1	—	1	—	—
” + ” ” exogenica	1	1	—	—	—
” + Encephalopathia posttraumatica	1	—	—	1	—
” + Psychoinfantilismus	1	—	1	—	—
Hysterosyntonia	10	2	6	—	—
” + Depressio mentis endogenica	2	—	2	—	—
Insania præsenilis	2	—	2	—	—
Insufficiencia climacterica	4	1	3	—	—
” præsenilis	6	—	6	—	—
Morbus Pick	—	—	—	1	—
Neurosis anankastica	2	—	1	1	—
Psychasthenia	24	9	9	1	—
” + Depressio mentis	1	—	1	—	—
” + ” ” endogenica	3	—	3	—	—
” + ” ” exogenica	2	—	2	—	—
” + Insufficiencia dorsi	1	—	1	—	—
” + ” hypertonica	1	—	1	—	—
” + ” præsenilis	1	—	1	—	—
” + Psychoinfantilismus	2	—	1	1	—
Psychoinfantilismus	2	—	1	1	—
” + Depressio mentis exogenica	1	1	1	—	—
” + Hysteria	1	—	—	1	—
Psychoneurosis	8	1	7	—	—
” + Depressio mentis exogenica	1	—	1	—	—
Psychosis	1	—	—	1	—
” — manico depressiva	5	—	3	2	—
” ” + Hyperthyreosis	1	—	—	1	—
Psychopathia	5	—	3	2	—
” + Depressio mentis exogenica	3	—	2	—	—
” + Eczema chronica	1	—	1	—	—
” + Graviditas	1	—	1	—	—
” + Narcomania	—	—	1	—	—
” anankastica + Depressio mentis endogenica	1	—	1	—	—
” dysphorica	1	—	1	—	—
” hysteroides	1	—	—	1	—
Sequelæ post Schizophreniam.	—	—	1	—	—
Summa	202	25	148	29	—

Redogörelse för kuratorsverksamheten vid Sahlgrenska sjukhuset under år 1945.

1. *Kuratorsinstitutionen för psykiskt sjuka* är knuten till poliklinikverksamheten för dessa. Förutom poliklinikens besökare utgöres klientelet av patienter vid Sahlgrenska sjukhusets psykiatriska avdelning samt vid Thamstorps vilohem och centralhem med därtill hörande familjevård.

Kuratorerna äro tre till antalet — en förste och två biträdande kuratorer.

Redogörelse för kuratorernas verksamhet år 1945:

Inackordering å Thamstorp eller i privata vilohem	536 pers.
Sociala utredningar	940 st.
Intelligensbestämningar	328 "
Div. ärenden och ansökningar	549 "
Ekonomisk hjälp	151 pers.
Hembesök	112 st.
Nyttillkomna patienter	1,054 "
Kvarstående patienter från föregående år	946 "
Antal besök å kuratorsexpeditionerna	4,991 "

För flertalet registrerade patienter ha ombesörjts diverse rådfrågningar och ärenden, delvis i samarbete med övriga sociala institutioner.

2. *Kuratorn för cancersjuka* — med i huvudsak social men även medicinsk verksamhet bland cancerpatienter — har lämnat följande uppgifter angående verksamheten under år 1945:

Nyttillkomna patienter	466 st.
Kvarstående patienter från föregående år	109 "
Efterundersökningar	411 "
Besök å mottagningen och hos sängliggande pat. å vårdavd.	1,322 "
Hembesök	243 "
Tjänsteärenden utom sjukhuset	339 "
Tjänsteresor utom Göteborg	27 "

Följande åtgärder ha vidtagits:

Ombesörjt ekonomisk hjälp ur kassor och fonder	176 "
" intagning å vårdanstalter inom Göteborg	112 "
" " " " utom "	33 "
" hemtransport av pat. boende utom Göteborg	57 "
" konvalescentvård för	43 "
" hemvård för	40 "
" diverse sjukvårdsartiklar, medicin, tandvård, nattlogi för resande patienter, ansökningar av olika slag m. m. för	179 "
Sociala och ekonomiska utredningar, rådfrågningar o. övriga ärenden	333 "
Arbetssterapi inom sjukhuset för	42 "

3. *Sociala kurators* verksamhetsområde utgöres av Sahlgrenska sjukhusets samtliga avdelningar med undantag av psykiatriska kliniken och Konung Gustaf V:s jubileumsklinik, vilka ha egna kuratorer. För verksamheten under år 1945 har lämnats nedanstående redogörelse.

Nyttillkomna patienter	586 st.
Övriga patienter	138 "
Besök å mottagningen och samtal med sängliggande pat. på vårdavdelningarna	1,690 "
Hembesök	244 "
Tjänsteärenden utom sjukhuset	344 "

Följande åtgärder ha vidtagits:

Ombesörjt intagning å anstalt eller konvalescenthem	194 pers.
" ekonomisk hjälp och ansökan om fondmedel	131 "
" hjälp i olika former och utfört diverse uppdrag för	120 "
Hänvändelse till kommunala och statliga myndigheter och verk samt privata institutioner	200 st.
Övriga ärenden och rådfrågningar	160 "

Årsberättelse från *kvinnoklinikerna I och II* vid Sahlgrenska sjukhuset
för år 1945.

Under året intagna och avförda kvinnor.

Grupp	Kvarliggande från föregående år	Antal under året			kvarliggande vid årets slut
		intagna	utskrivna utom avlidna	avlidna	
<i>Kvinnokliniken I:</i>					
Grupp A	151	5.640	5.673	5	113
” B	16	852	858	2	8
” C	74	2.979	3 003	9	41
Summa	241	9.471	9.534	16	162
<i>Kvinnokliniken II:</i>					
Grupp A	—	355	327	—	28
” B	—	67	66	—	1
” C	—	226	207	1	18
Summa	—	648	600	1	47

Grupp A anger kvinnor, som förlösts från foster, för vilket anmälningsplikt föreligger.

Grupp B anger kvinnor, som förlösts från foster, för vilket anmälningsplikt icke föreligger.

Grupp C anger kvinnor, som intagits av annan anledning än förlossning.

Under grupp B i föregående tabell upptagna fall fördelade efter ålder och civilstånd.

Civilstånd	Under 20 år	20—30 år	30—40 år	Över 40 år	Summa intagna
<i>Kvinnokliniken I:</i>					
Ogift	52	116	29	3	200
Gift	7	283	268	60	618
Änka eller fränskild	—	14	14	6	34
Summa intagna	59	413	311	69	852
<i>Kvinnokliniken II:</i>					
Ogift	3	7	3	—	13
Gift	—	17	29	5	51
Änka eller fränskild	—	—	3	—	3
Summa intagna	3	24	35	5	67

Under året födda och avförda barn.

	Kvarliggande från föregående år	Antal under året födda barn		Antal efter förlossningen avlidna barn	Antal utskrivna levande barn	Kvarliggande vid årets slut
		Dödfödda	Levande			
Kvinnokliniken I:						
Fullgångna	135	91	5.342	32	5.355	90
Ofullgångna	13	25	263	98	167	11
Summa	148	116	5.605	130	5.522	101
Kvinnokliniken II:						
Fullgångna	—	3	346	2	317	27
Ofullgångna	—	2	8	3	5	—
Summa	—	5	354	5	322	27

	Enkelbörder	Tvillingbörder	Trillingbörder
Kvinnokliniken I	5.581	67	2
„ II	352	2	1

Antal fosterbjudningar vid födelsen.

	Förl. före ink.	Nack-bjudning	Vidöppen hjäsbjudning	Pannbjudning	Ansiktsbjudning	Sätes- och fotbjudning	Obestämd bjudning	Summa fosterbjudningar
Kvinnokliniken I	9	5.220	1.933	1	11	243	44	5.721
Kvinnokliniken II	—	336	7	—	—	15	1	359

Kvinnokliniken I Kvinnokliniken II

Antal fall, som inkommit i tvär- eller snedläge och som förlöst i huvudbjudning

Antal fall, som inkommit med tvär- eller snedläge och som förlöst i sätes- eller fotbjudning

Kejsarsnittsfall ha införts i kolumnen obestämd bjudning.

5

1

Sjukdomar och oregelbundenheter hos vårdade kvinnor.

1	2	3	4	5	6	7	8	9	10	11	12								
												Utskrivna, antal fall							
												Kvinnokliniken I				Kvinnokliniken II			
Sjukdomar		Antal fall	Antal fall	Friska eller förbättrade	Oförbättrade	Förvård å annan anst.	Döda	Friska eller förbättrade	Oförbättrade	Förvård å annan anst.	Döda								
Nr i nomenklaturen	Sjukdomar	K. K. I	K. K. II																
	III. Havandeskaps- och förlossningssjukdomar.																		
8	Abortus mensium I—III	519	39	518	—	1	—	39	—	—	—								
	” ” III—VII	533	14	331	—	—	2	14	—	—	—								
	Dött och kvarhållet ägg (missed abortion)	18	3	18	—	—	—	3	—	—	—								
	Status abortus habitualis	13	—	13	—	—	—	—	—	—	—								
	Avstannat förlossningsarbete	—	8	—	—	—	—	8	—	—	—								
	Förtidsbörd	288	—	288	—	—	—	—	—	—	—								
9	Druvbörd	11	—	11	—	—	—	—	—	—	—								
	Abortus imminens	113	5	113	—	—	—	5	—	—	—								
10	Utomkvedshavandeskap	34	3	34	—	—	—	3	—	—	—								
	Misstänkt d:o	9	—	9	—	—	—	—	—	—	—								
11	Havandeskapskräkningar	86	10	85	—	1	—	10	—	—	—								
12	Äggvita i urinen:																		
	Albuminuria	333	54	333	—	—	—	54	—	—	—								
	Nephropathia	329	21	329	—	—	—	21	—	—	—								
	Hotande eklampsi (eklampsi)	17	—	17	—	—	—	—	—	—	—								
13	Eklampsi under havandeskapet	4	1	4	—	—	—	1	—	—	—								
	” ” förlossningen	8	—	7	—	—	1	—	—	—	—								
	” ” barnsängstiden	4	—	4	—	—	—	—	—	—	—								
	Toxicosis gravidarum	5	—	4	—	—	1	—	—	—	—								
	Förtidig avlösning av moderkaka	13	—	13	—	—	—	—	—	—	—								
14	Asphyxia imminens	99	—	99	—	—	—	—	—	—	—								
	Blödning under havandeskapet	54	2	54	—	—	—	2	—	—	—								
	Helt föreliggande moderkaka	11	—	10	—	—	1	—	—	—	—								
	Delvis ” ”	5	—	5	—	—	—	—	—	—	—								
	Misstänkt ” ” (oförl.)	2	—	2	—	—	—	—	—	—	—								
	Lågt sittande moderkaka	5	—	5	—	—	—	—	—	—	—								
15	Missförhållande mellan fosterhuvudet och bäckenet:																		
	Trångt bäcken	21	—	21	—	—	—	—	—	—	—								
	Bäckenträngsel	—	1	—	—	—	—	1	—	—	—								
	Misstängt trångt bäcken	3	—	3	—	—	—	—	—	—	—								
	Snedförtrångt bäcken	—	1	—	—	—	—	1	—	—	—								
16	Bristning av blygdbensfogen	4	3	4	—	—	—	3	—	—	—								
	Misstänkt dito	1	—	1	—	—	—	—	—	—	—								
	Ruptura uteri	—	1	—	—	—	—	1	—	—	—								
	” ” imminens	2	—	2	—	—	—	—	—	—	—								
	” ” cervicis uteri	2	—	2	—	—	—	—	—	—	—								
	” ” perinei totalis	8	1	8	—	—	—	1	—	—	—								
	” ” vaginæ	6	—	6	—	—	—	—	—	—	—								
	” ” m. sphincter ani	40	5	40	—	—	—	5	—	—	—								
	” ” (m. spinchter ani) + rupt. clitorid.	1	—	1	—	—	—	—	—	—	—								
17	Hydramnion	5	—	5	—	—	—	—	—	—	—								
	Framfall av navelsträng	6	1	6	—	—	—	1	—	—	—								
	Framfallen hand (tvilling nr. II)	1	—	1	—	—	—	—	—	—	—								
	Äkta knut på navelsträngen	1	—	1	—	—	—	—	—	—	—								

1	2	3	4	5	6	7	8	9	10	11	12
17	Tvårläge	5	—	5	—	—	—	—	—	—	—
	Misstänkt tvårläge	1	—	1	—	—	—	—	—	—	—
18	Primär verksvaghet	32	2	32	—	—	—	2	—	—	—
	Sekundär verksvaghet	59	3	59	—	—	—	3	—	—	—
	Primär+sekundär verksvaghet ..	31	—	31	—	—	—	—	—	—	—
	Utdraget förlossningsarbete	1	—	1	—	—	—	—	—	—	—
19	Kvarhållen moderkaka	30	5	30	—	—	—	5	—	—	—
	„ moderkaksbit	39	2	39	—	—	—	2	—	—	—
	„ „ (misstänkt)	2	—	2	—	—	—	—	—	—	—
	Fastvuxen moderkaka	2	—	2	—	—	—	—	—	—	—
	Inversio uteri	3	—	3	—	—	—	—	—	—	—
	Cysta placenta	1	—	1	—	—	—	—	—	—	—
	Chock	1	—	1	—	—	—	—	—	—	—
	Blödning under eller efter förloss- ningen (så att kvinnan påverkas):	312	25	312	—	—	—	25	—	—	—
	Blödning i puerperiet	12	1	12	—	—	—	1	—	—	—
	Subinvolutio uteri	11	—	11	—	—	—	—	—	—	—
	Lochiometra	22	—	22	—	—	—	—	—	—	—
	Retentio velamentorum	44	8	44	—	—	—	8	—	—	—
	Blödning vid missfall (så att kvin- nan påverkas):	8	—	8	—	—	—	—	—	—	—
	Retentio post abortem	20	—	20	—	—	—	—	—	—	—
	Status post abortem	7	—	7	—	—	—	—	—	—	—
20	Feber under förlossningen	53	2	53	—	—	—	2	—	—	—
	„ „ barnsängstiden (resorptionsfeber) ..	277	19	277	—	—	—	19	—	—	—
	Barnsängsfeber (sepsis)	5	—	3	—	—	—	2	—	—	—
	Salpingitis post part.	7	—	7	—	—	—	—	—	—	—
	Endometritis post part.	23	—	23	—	—	—	—	—	—	—
	Parametritis post part	8	—	8	—	—	—	—	—	—	—
	Lymphangitis uteri post part. ...	11	—	11	—	—	—	—	—	—	—
21	Salpingo- (oophoritis) ac. post abort.	11	—	11	—	—	—	—	—	—	—
	Endometritis post abort.	6	—	6	—	—	—	—	—	—	—
	Parametritis post abort.	3	—	3	—	—	—	—	—	—	—
	Pelveoperitonitis post abort.	1	—	1	—	—	—	—	—	—	—
22	Blodpropp i bäckenet (i samband med havandeskap, förlossning eller barnsäng)	6	2	6	—	—	—	2	—	—	—
	Misstänkt d:o (d:o)	7	—	7	—	—	—	—	—	—	—
	Blodpropp i benets djupa kärl (d:o)	44	—	44	—	—	—	—	—	—	—
	Misstänkt d:o (d:o)	6	—	6	—	—	—	—	—	—	—
	Blodpropp i benets ytliga kärl (d:o)	58	—	58	—	—	—	—	—	—	—
	Blodpropp i lungan (embolus) (d:o)	5	1	5	—	—	—	1	—	—	—
23	Blåskatarr (d:o)	94	5	94	—	—	—	5	—	—	—
	„ + njurbäckeninflam- mation (d:o) ..	55	—	55	—	—	—	—	—	—	—
	Njurbäckeninflammation (d:o) ..	42	6	42	—	—	—	6	—	—	—
	Retentio urinæ (d:o)	11	—	11	—	—	—	—	—	—	—
24	Lymfangitis mammæ	148	8	148	—	—	—	8	—	—	—
	Mastitis	30	4	30	—	—	—	4	—	—	—
	Rhagad. mamill.	2	—	2	—	—	—	—	—	—	—
	Havandeskapsklåda	2	—	2	—	—	—	—	—	—	—
	Påbörjat och åter avstannat för- lossningsarbete	102	—	102	—	—	—	—	—	—	—

1	2	3	4	5	6	7	8	9	10	11	12
24	Intagning för igångsättande av förlossningsarbete (utan resultat)	3	—	3	—	—	—	—	—	—	—
	<i>IV. Infektionssjukdomar och andra parasitära sjukdomar.</i>										
21	Abscessus	12	—	12	—	—	—	—	—	—	—
	Phlegmone	1	—	1	—	—	—	—	—	—	—
22	Erysipelas	1	—	1	—	—	—	—	—	—	—
25	Morbilli	1	—	—	—	1	—	—	—	—	—
26	Rubeola	1	—	—	—	1	—	—	—	—	—
29	Influenza	—	1	—	—	—	—	1	—	—	—
33	Typhus	1	—	1	—	—	—	—	—	—	—
39	Sequele poliomyelitidem	4	—	4	—	—	—	—	—	—	—
42	Tuberculosis (samtliga fall)	99	3	87	—	12	—	3	—	—	—
	” pulmonum	62	1	51	—	11	—	1	—	—	—
	” pleuræ	1	—	1	—	—	—	—	—	—	—
	” lymfadenit. hili	5	—	5	—	—	—	—	—	—	—
	” cavi nasi	1	—	1	—	—	—	—	—	—	—
	” menigit.	1	—	—	—	1	—	—	—	—	—
	” lumbal.	3	—	3	—	—	—	—	—	—	—
	” coxæ	1	—	1	—	—	—	—	—	—	—
	” spondyl. sanata	2	—	2	—	—	—	—	—	—	—
	” (pelveo-) peritonit. (sanata)	3	—	3	—	—	—	—	—	—	—
	” ovarii et tubæ	18	—	18	—	—	—	—	—	—	—
	” endometrii	1	—	1	—	—	—	—	—	—	—
	” vaginæ	1	—	1	—	—	—	—	—	—	—
	” organ. genital.	—	2	—	—	—	—	2	—	—	—
44	Lues	32	1	28	—	4	—	1	—	—	—
46	Gonorrhœa (samtliga fall)	63	—	52	—	11	—	—	—	—	—
	Bartholinitis gonorrhœica	2	—	2	—	—	—	—	—	—	—
	Urethritis	9	—	8	—	1	—	—	—	—	—
	Cervicitis	11	—	11	—	—	—	—	—	—	—
	Salpingo- (oophoritis) gonorrhœica	29	1	24	—	5	—	1	—	—	—
	Proctitis gonorrhœica	1	—	1	—	—	—	—	—	—	—
	Gonorrhœa non specif.	11	—	11	—	—	—	—	—	—	—
55	Oxyuriasis	2	—	2	—	—	—	—	—	—	—
	Pediculosis	2	—	2	—	—	—	—	—	—	—
57	Febris incert. causæ	6	2	6	—	—	—	2	—	—	—
	Lymfadenitis	3	—	3	—	—	—	—	—	—	—
	<i>V. Blodbildande organens sjukdomar.</i>										
58	Anæmia	1354	79	1354	—	—	—	79	—	—	—
	” perniciosa	1	—	—	—	1	—	—	—	—	—
60	Leuchæmia	1	—	1	—	—	—	—	—	—	—
63	Purpura trombopenica (Morbus Werlhofi)	1	—	—	—	1	—	—	—	—	—
	Arteriellt anæmisyndrom	1	—	1	—	—	—	—	—	—	—
	<i>VI. Ämnesomsättningssjukdomar.</i>										
68	Diabetes mellitus	32	—	32	—	—	—	—	—	—	—
	Coma diabeticum	1	—	1	—	—	—	—	—	—	—
	Adispositas	11	3	11	—	—	—	3	—	—	—
	Ämnesomsättningsrubbnig	3	—	2	—	1	—	—	—	—	—

1	2	3	4	5	6	7	8	9	10	11	12
	VII. <i>Kroniska förgiftnings- sjukdomar.</i>										
78	Kroniskt pulvermissbruk	1	—	1	—	—	—	—	—	—	—
	VIII. <i>Nervsystemets sjukdomar.</i>										
83	Encephalopathia	1	—	1	—	—	—	—	—	—	—
	„ p. traumat.	1	—	1	—	—	—	—	—	—	—
	Encephalitis acuta	1	—	—	—	1	—	—	—	—	—
	„ chronica	1	—	1	—	—	—	—	—	—	—
85	Morbus Little	1	—	1	—	—	—	—	—	—	—
90	Slerosis disseminata	1	1	1	—	—	—	1	—	—	—
94	Neuralgia ischiadica	2	—	1	—	—	1	—	—	—	—
	Organisk nervsjukdom	1	—	1	—	—	—	—	—	—	—
95	Paralysis nerv. peroneii	1	—	1	—	—	—	—	—	—	—
	Paresis nervi facialis.	2	—	2	—	—	—	—	—	—	—
	„ „ brachial.	2	—	2	—	—	—	—	—	—	—
	Hemicrania	2	—	2	—	—	—	—	—	—	—
98	Epilepsia	7	1	7	—	—	—	1	—	—	—
99	Hysteria	4	—	3	—	—	1	—	—	—	—
100	Neurasthenia	2	—	2	—	—	—	—	—	—	—
101	Neurosis	2	—	2	—	—	—	—	—	—	—
	IX. <i>Sinnessjukdomar.</i>										
	Graviditetsfobi	—	1	—	—	—	—	1	—	—	—
102	Insania	2	1	1	—	—	1	—	—	—	—
	Debilitas psychæ	2	—	2	—	—	—	—	—	—	—
	„ mentis	25	3	25	—	—	—	3	—	—	—
	Psychosis	10	—	5	—	—	—	—	—	—	—
103	• „ man.-depr. post op.	—	1	—	—	—	—	1	—	—	—
	„ acuta post part.	—	1	—	—	—	—	1	—	—	—
	Psychopathia	56	2	55	—	—	1	—	—	—	—
	Psychasthenia	68	5	65	—	—	3	—	5	—	—
	Psychoneurosis	6	—	6	—	—	—	—	—	—	—
	Psychoinfantilismus	5	—	5	—	—	—	—	—	—	—
	Insufficiencia pubertatis	1	—	1	—	—	—	—	—	—	—
	„ præsenilis	3	—	3	—	—	—	—	—	—	—
104	Depressio mentis	126	16	123	—	—	—	16	—	—	—
	Schizopathia	2	—	2	—	—	—	—	—	—	—
	Oligophrenia	7	—	7	—	—	—	—	—	—	—
109	Imbecillitas	16	1	16	—	—	—	1	—	—	—
	Stupor	1	—	1	—	—	—	—	—	—	—
	Horror laboris	1	—	1	—	—	—	—	—	—	—
	X. <i>Cirkulationsorganens sjukdomar.</i>										
111	Pericarditis	1	—	—	—	—	1	—	—	—	—
112	Myocarditis acuta	3	—	3	—	—	—	—	—	—	—
	„ chronica	11	1	11	—	—	—	1	—	—	—
113	Vitium organicum cordis	26	2	26	—	—	—	—	2	—	—
	Myodegeneratio cordis	3	—	3	—	—	—	—	—	—	—
	Infarctus myocardii	1	—	1	—	—	—	—	—	—	—
	Tachycardia paroxysmalis	1	—	1	—	—	—	—	—	—	—
115	Arteriosclerosis	4	—	4	—	—	—	—	—	—	—
116	Trombophlebitis	7	—	7	—	—	—	—	—	—	—
118	Varices	11	—	11	—	—	—	—	—	—	—
	Hæmorrhoides	4	—	4	—	—	—	—	—	—	—
119	Trombosis	30	—	30	—	—	—	—	—	—	—

1	2	3	4	5	6	7	8	9	10	11	12
119	Trombosis ven. femoral.	—	3	—	—	—	—	3	—	—	—
	Embolia art. pulmonal.	3	—	3	—	—	—	—	—	—	—
	Hypertonía	14	—	14	—	—	—	—	—	—	—
	" essentialis	—	5	—	—	—	—	5	—	—	—
120	Cardiopathía kyphoscoliotica	1	—	1	—	—	—	—	—	—	—
	Insufficiéntia cordis	3	—	2	—	1	—	—	—	—	—
	<i>XI. Andningsorganens sjukdomar.</i>										
121	Sinusitis maxillaris	3	—	3	—	—	—	—	—	—	—
	Epistaxis	1	1	1	—	—	—	1	—	—	—
	Rhinitis acuta	—	1	—	—	—	—	1	—	—	—
	Övre luftvägsinfektioner (acuta) ..	49	—	49	—	—	—	—	—	—	—
127	Bronchitis acuta	34	—	34	—	—	—	—	—	—	—
128	" et tracheitis acuta	11	—	11	—	—	—	—	—	—	—
	" chronica	6	3	6	—	—	—	3	—	—	—
130	Bronchiectasia	1	—	1	—	—	—	—	—	—	—
131	Asthma bronchiale	11	1	11	—	—	—	1	—	—	—
134	Bronchopneumonia acuta	7	—	7	—	—	—	—	—	—	—
	Pneumonia acuta	4	—	2	—	2	—	—	—	—	—
136	Infarctus pulmonum	2	—	2	—	—	—	—	—	—	—
140	Pleuritis	4	—	3	—	1	—	—	—	—	—
	<i>XII. Matsmälningsorganens sjukdomar.</i>										
144	Angina tonsillaris	5	3	5	—	—	—	3	—	—	—
	" catarrhalis	4	—	4	—	—	—	—	—	—	—
151	Dilatatio oesophagi idiopathica ..	1	—	1	—	—	—	—	—	—	—
153	Gastro-entero-colitis acuta	7	—	7	—	—	—	—	—	—	—
	Enteritis ulcerosa o. perf. multiopl.	1	—	—	—	—	1	—	—	—	—
154	Gastritis chronica	1	—	1	—	—	—	—	—	—	—
155	Ulcus ventriculi	1	—	1	—	—	—	—	—	—	—
	" duodeni	1	—	—	—	1	—	—	—	—	—
157	Hypoehyilia ventriculi	9	—	9	—	—	—	—	—	—	—
	Achylia	19	1	19	—	—	—	1	—	—	—
158	Colitis chronica	5	2	5	—	—	—	2	—	—	—
	Obstipatio	2	—	2	—	—	—	—	—	—	—
159	Appendicitis	19	—	18	—	1	—	—	—	—	—
	" chronica	—	2	—	—	—	—	2	—	—	—
160	Ileus	5	—	4	—	—	1	—	—	—	—
	Diverticulitis coli	2	—	2	—	—	—	—	—	—	—
	" Meckelii	2	—	2	—	—	—	—	—	—	—
161	Hernia	19	4	18	—	1	—	4	—	—	—
162	Melæna	1	—	—	—	1	—	—	—	—	—
162	Contractura ani	3	1	3	—	—	—	1	—	—	—
163	Hepatitis	4	1	3	—	1	—	1	—	—	—
165	Cirrhosis hepatis	2	—	1	—	1	—	—	—	—	—
166	Cholecystitis	1	—	1	—	—	—	—	—	—	—
	Cholangitis	1	—	1	—	—	—	—	—	—	—
167	Cholelithiasis	12	1	10	—	2	—	1	—	—	—
168	Icterus	4	—	4	—	—	—	—	—	—	—
171	Peritonitis acuta	10	—	9	—	1	—	—	—	—	—
	" chronica	6	—	6	—	—	—	—	—	—	—
	" adhæsiv. chron.	—	4	—	—	—	—	4	—	—	—
	Pelveoperitonitis acuta	3	—	3	—	—	—	—	—	—	—
	" chronica	8	—	8	—	—	—	—	—	—	—
	Adhæsiones paritonei	2	—	2	—	—	—	—	—	—	—
	Polypus recti	1	—	1	—	—	—	—	—	—	—

1	2	3	4	5	6	7	8	9	10	11	12
171	Fistula ad anum	2	—	2	—	—	—	—	—	—	—
	Dolores abdominis	65	5	65	—	—	—	5	—	—	—
	<i>XIII. Njurarnas och urinvägarnas sjukdomar.</i>										
174	Nephritis degenerativa et inflammatorica chronica	4	—	4	—	—	—	—	—	—	—
175	Pyelitis	2	—	2	—	—	—	—	—	—	—
	Cystopyelitis	9	—	8	—	1	—	—	—	—	—
177	Nephrolithiasis	3	—	2	—	1	—	—	—	—	—
178	Hydronephrosis	1	—	1	—	—	—	—	—	—	—
179	Ren mobilis	2	—	2	—	—	—	—	—	—	—
180	Cystitis acuta	27	—	27	—	—	—	—	—	—	—
	" chronica	5	—	5	—	—	—	—	—	—	—
182	Urethritis	3	—	3	—	—	—	—	—	—	—
	Ureter duplex	1	—	1	—	—	—	—	—	—	—
183	Stenosis ureter post op.	1	—	—	—	1	—	—	—	—	—
	Læsiö ureter	1	—	1	—	—	—	—	—	—	—
184	Incontinentia urinæ	5	1	5	—	—	—	1	—	—	—
	Paresis vesic. urinar.	1	—	1	—	—	—	—	—	—	—
	Retentio urinæ	7	1	6	—	1	—	1	—	—	—
	Hæmaturia	4	1	4	—	—	—	1	—	—	—
	Uræmia	3	—	2	—	1	—	—	—	—	—
	Diverticulosis urethræ	1	—	1	—	—	—	—	—	—	—
	Polypus urethræ orific.	12	2	12	—	—	—	2	—	—	—
	<i>XIV. Kvinnliga könsorganens sjukdomar.</i>										
190	Prolapsus uteri et vaginæ	136	10	136	—	—	—	10	—	—	—
	Cystocele	4	1	4	—	—	—	1	—	—	—
	Proctocele	5	1	5	—	—	—	1	—	—	—
	Elongatio cervicis uteri	1	2	1	—	—	—	1	—	—	—
	Retroflexio uteri	4	—	4	—	—	—	—	—	—	—
192	Vulvitis	2	—	2	—	—	—	—	—	—	—
	Pruritis vulvæ	2	—	2	—	—	—	—	—	—	—
	Kraurosis vulvæ	1	—	1	—	—	—	—	—	—	—
	Vulnus contus. vulvæ	1	—	1	—	—	—	—	—	—	—
	Bartholoniitis acuta	18	—	18	—	—	—	—	—	—	—
	" chronica	8	—	8	—	—	—	—	—	—	—
	Hymen (imperforatus et) persistens	9	—	9	—	—	—	—	—	—	—
	Ruptura hyminis	2	—	2	—	—	—	—	—	—	—
	" vaginæ	4	—	4	—	—	—	—	—	—	—
	Septum	3	—	3	—	—	—	—	—	—	—
	Kolpitis	63	5	63	—	—	—	5	—	—	—
	Polypus vaginæ	2	—	2	—	—	—	—	—	—	—
	Hæmatokolpos	1	—	1	—	—	—	—	—	—	—
	Ruptura perinei male sanata	3	—	3	—	—	—	—	—	—	—
	Fluor	17	—	17	—	—	—	—	—	—	—
	Erosio pertionis vaginalis uteri ..	406	14	406	—	—	—	14	—	—	—
	Decubitus vaginæ vid prolaps tot.	3	—	3	—	—	—	—	—	—	—
	Uterus duplex	11	—	11	—	—	—	—	—	—	—
	" bicornis	3	1	3	—	—	—	1	—	—	—
	Vagina duplex	—	1	—	—	—	—	1	—	—	—
	Phlegmon, lab. maj.	—	1	—	—	—	—	1	—	—	—
193	Cervicitis	22	—	22	—	—	—	—	—	—	—
	Endometritis	11	—	11	—	—	—	—	—	—	—

1	2	3	4	5	6	7	8	9	10	11	12	
193	Polypus corporis sive cervicis uteri	434	32	434	—	—	—	32	—	—	—	
	Hæmatometra	1	—	1	—	—	—	—	—	—	—	
	Pyometra	1	—	1	—	—	—	—	—	—	—	
194	Salpingo-(oophoritis) acuta	155	2	155	—	—	—	2	—	—	—	
	" " chronica ..	83	3	83	—	—	—	3	—	—	—	
	Sacto-salpinx	15	1	15	—	—	—	1	—	—	—	
	Salpingitis acuta	—	2	—	—	—	—	2	—	—	—	
	" chronica	—	2	—	—	—	—	2	—	—	—	
	Hydrosalpinx	1	—	1	—	—	—	—	—	—	—	
	Hæmatosalpinx	1	—	1	—	—	—	—	—	—	—	
	Pyosalpinx	5	—	5	—	—	—	—	—	—	—	
	Oclusio tubæ	8	—	8	—	—	—	—	—	—	—	
	Torsio tubæ	1	—	1	—	—	—	—	—	—	—	
	Hæmatoperitoneum	6	—	6	—	—	—	—	—	—	—	
195	Parametritis	6	—	6	—	—	—	—	—	—	—	
	Metroperimetritis	1	—	1	—	—	—	—	—	—	—	
	Endometriosis ovarii (et tubæ) ..	41	3	41	—	—	—	3	—	—	—	
	" uteri	2	—	2	—	—	—	—	—	—	—	
	" parametrii	1	—	1	—	—	—	—	—	—	—	
	Pyovarium	1	—	1	—	—	—	—	—	—	—	
196	Amenorrhœa	31	3	31	—	—	—	3	—	—	—	
	Oligo-(hypo-)menorrhœa	13	—	13	—	—	—	—	—	—	—	
	Dysmenorrhœa	52	3	52	—	—	—	3	—	—	—	
	Meno-metrorrhagia	641	60	641	—	—	—	60	—	—	—	
	" juvenilis	1	1	1	—	—	—	1	—	—	—	
	" climact.	31	—	31	—	—	—	—	—	—	—	
	Metropathia hæmorrhagica cystica ..	185	—	185	—	—	—	—	—	—	—	
	Metro-morrhagia dyshormonal. . .	—	17	—	—	—	—	17	—	—	—	
198	Fistula recto-vaginalis	3	—	3	—	—	—	—	—	—	—	
200	Sterilitas	85	5	85	—	—	—	5	—	—	—	
	Dyspareunia	7	1	7	—	—	—	1	—	—	—	
	Vaginismus	1	—	1	—	—	—	—	—	—	—	
	Strictura vaginæ	2	—	2	—	—	—	—	—	—	—	
	Vaginæ angusta	3	—	3	—	—	—	—	—	—	—	
	Angusta cervicis uteri	1	—	1	—	—	—	—	—	—	—	
	Hypollasia genitalis	1	—	1	—	—	—	—	—	—	—	
	Aplasia vaginæ	3	—	3	—	—	—	—	—	—	—	
	Deformatio portionis uteri	2	—	2	—	—	—	—	—	—	—	
	Insufficiëntia ovarii	4	—	4	—	—	—	—	—	—	—	
	Perforatio uteri intra op.	1	—	1	—	—	—	—	—	—	—	
	Corpus alienum vaginæ	1	—	1	—	—	—	—	—	—	—	
	" " uteri	1	—	1	—	—	—	—	—	—	—	
	<i>XV. Musklernas, ledgångarnas och bensystemets sjukdomar.</i>											
202	Rheumatismus musculorum	1	1	1	—	—	—	1	—	—	—	
	Myitis	1	—	1	—	—	—	—	—	—	—	
206	Polyarthritus rheumatica	5	—	5	—	—	—	—	—	—	—	
	" chronica	1	—	1	—	—	—	—	—	—	—	
208	Periarthritus humero-scapularis ..	1	—	1	—	—	—	—	—	—	—	
212	Insufficiëntia dorsi. Lumbago	5	—	5	—	—	—	—	—	—	—	
	" pedis	1	—	1	—	—	—	—	—	—	—	
	Luxatio coxæ congenita	1	—	1	—	—	—	—	—	—	—	
	Malum "	1	—	1	—	—	—	—	—	—	—	
213	Periostitis alveolaris	2	—	2	—	—	—	—	—	—	—	
216	Morbus Scheuermann	1	—	1	—	—	—	—	—	—	—	
	Fractura	2	—	2	—	—	—	—	—	—	—	

1	2	3	4	5	6	7	8	9	10	11	12
	XVI. Hudens sjukdomar.										
217	Erythema multiforme et nodosum	3	—	3	—	—	—	—	—	—	—
218	Urticaria	3	—	3	—	—	—	—	—	—	—
221	Herpes zoster	3	—	3	—	—	—	—	—	—	—
	Herpes labialis faciei	—	1	—	—	—	—	1	—	—	—
222	Eczema	10	2	8	—	2	—	2	—	—	—
	Exanthema	2	—	2	—	—	—	—	—	—	—
223	Psoriasis	2	—	2	—	—	—	—	—	—	—
	Dermatitis	2	—	1	—	1	—	—	—	—	—
227	Ulcus varicosum cruris	3	—	3	—	—	—	—	—	—	—
	Vulnus contus.	3	—	3	—	—	—	—	—	—	—
228	Impetigo contagiosa	—	1	—	—	—	—	1	—	—	—
	Pruritus gravidarum	—	1	—	—	—	—	1	—	—	—
	Recklingshausens hudsjukdom	—	1	—	—	—	—	—	—	—	1
230	Folliculitis	1	—	1	—	—	—	—	—	—	—
231	Furunculosis	2	—	2	—	—	—	—	—	—	—
235	Nævus. Verrucæ	19	—	19	—	—	—	—	—	—	—
240	Unguis incarnatus	1	—	1	—	—	—	—	—	—	—
	XVII. Öronsjukdomar.										
243	Otitis media	2	—	2	—	—	—	—	—	—	—
	„ extra	1	—	1	—	—	—	—	—	—	—
244	Otosclerosis	2	—	2	—	—	—	—	—	—	—
	XVIII. Ögonsjukdomar.										
258	Conjunctivitis acuta	2	—	2	—	—	—	—	—	—	—
	Hæmorrhagia subconjunct.	1	—	1	—	—	—	—	—	—	—
271	Episcleritis	1	—	1	—	—	—	—	—	—	—
278	Glaucoma	2	—	2	—	—	—	—	—	—	—
286	Retinitis albuminurica	1	—	1	—	—	—	—	—	—	—
290	Atrophia nervi optici	1	—	1	—	—	—	—	—	—	—
	XIX. Svulster.										
301	Fibroma faciei	1	—	1	—	—	—	—	—	—	—
	„ ovarii	2	—	2	—	—	—	—	—	—	—
	„ vaginæ	2	—	2	—	—	—	—	—	—	—
	Fibrosis portionis uteri	1	—	1	—	—	—	—	—	—	—
	Fibrolipoma (cruris, coxæ, inguin.)	3	—	3	—	—	—	—	—	—	—
	Fibromyoma uteri	9	—	9	—	—	—	—	—	—	—
	„ ovarii	1	—	1	—	—	—	—	—	—	—
	Myofibrosis uteri	1	—	1	—	—	—	—	—	—	—
305	Angiofibromyxoma ovarii	1	—	1	—	—	—	—	—	—	—
306	Atheroma (labium major, femor.)	2	—	2	—	—	—	—	—	—	—
	Nævus pigmentosus	—	1	—	—	—	—	1	—	—	—
307	Myoma uteri	410	22	408	—	—	2	22	—	—	—
	„ vaginæ	1	2	1	—	—	—	2	—	—	—
312	Melanoma malignum ped.	1	—	1	—	—	—	—	—	—	—
313	Papilloma vesicæ urinæ	—	1	—	—	—	—	—	—	1	—
314	Adenoma cervicis uteri	1	—	1	—	—	—	—	—	—	—
	Adenofibroma mammæ	1	—	1	—	—	—	—	—	—	—
	Kystadenoma ovarii	2	—	2	—	—	—	—	—	—	—
	Degeneratio cystica ovarii	35	—	35	—	—	—	—	—	—	—
	Cysta labium major	2	—	2	—	—	—	—	—	—	—
	„ glandulæ Bartholinii	11	1	11	—	—	—	1	—	—	—
	„ vaginæ	8	—	8	—	—	—	—	—	—	—
	„ ovarii	155	11	155	—	—	—	11	—	—	—
	„ dermoid infect.	1	—	1	—	—	—	—	—	—	—

1	2	3	4	5	6	7	8	9	10	11	12
314	Corpus-luteum-cysta	—	1	—	—	—	—	1	—	—	—
	Kystoma ovarii	19	—	18	—	—	1	—	—	—	—
	” ” (granulosacells- tumör)	2	—	2	—	—	—	—	—	—	—
315	Sarcoma ovarii	1	—	1	—	—	—	—	—	—	—
	” uteri susp.	2	—	2	—	—	—	—	—	—	—
	Fibrosarcoma uteri	1	—	1	—	—	—	—	—	—	—
	Myosarcoma ”	5	—	3	—	1	1	—	—	—	—
	Myxosarcoma ovarii c. sarcomatos. cavi peritonei	1	—	1	—	—	—	—	—	—	—
	Osteosarcoma pelvis c. metast. ossii et pulmon.	1	—	1	—	—	—	—	—	—	—
	Adenocarcinoma uteri	4	—	3	—	1	—	—	—	—	—
	” ovarii (c. metast.)	5	—	3	—	—	2	—	—	—	—
316	Carcinoma (samtliga fall)	22	—	15	—	6	1	—	—	—	—
	” coli	1	—	—	—	1	—	—	—	—	—
	” ovarii	3	2	2	—	—	1	1	—	—	1
	” corporis uteri	9	—	7	—	2	—	—	—	—	—
	” colli ”	2	—	2	—	—	—	—	—	—	—
	” portion. vag. uteri ...	3	—	1	—	2	—	—	—	—	—
	” vaginae	1	—	1	—	—	—	—	—	—	—
	” mammae	2	—	1	—	1	—	—	—	—	—
	Cancermetastaser	1	—	1	—	—	—	—	—	—	—
317	Endothelioma pulmonum	1	—	1	—	—	—	—	—	—	—
	Chorionepithelioma uteri	2	—	1	—	1	—	—	—	—	—
319	Condylomata acuminata	24	1	24	—	—	—	1	—	—	—
	Granuloma in cicatr.	1	—	1	—	—	—	—	—	—	—
	Tumor suprasellar.	1	—	1	—	—	—	—	—	—	—
	” reg. oris.	1	—	1	—	—	—	—	—	—	—
	” mammae	1	—	1	—	—	—	—	—	—	—
	” abdominalis	4	—	3	—	1	—	—	—	—	—
	” palvis	2	—	2	—	—	—	—	—	—	—
	” glandul. suprarenal.	4	—	3	—	—	1	—	—	—	—
	Teratoma ovarii	1	—	1	—	—	—	—	—	—	—
XX. Andra sjukdomar.											
322	Myxoedema	1	—	1	—	—	—	—	—	—	—
	Struma	4	1	4	—	—	—	1	—	—	—
	Hypothyreosis	4	—	4	—	—	—	—	—	—	—
323	Morbus Basedowii, Hyperthyreosis	2	—	2	—	—	—	—	—	—	—
	Blephanthiasis	1	—	1	—	—	—	—	—	—	—
326	Hirsutismus	1	—	1	—	—	—	—	—	—	—
	Asthenia	8	3	8	—	—	—	3	—	—	—
	Avitaminos	1	—	1	—	—	—	—	—	—	—
	Situs inversus	1	—	1	—	—	—	—	—	—	—
	Accessoriska bröstkörtlar	3	—	3	—	—	—	—	—	—	—
	Combustio	1	—	1	—	—	—	—	—	—	—
	” reg. pedis	1	—	1	—	—	—	—	—	—	—
	Tatuering	2	—	2	—	—	—	—	—	—	—
	Utredningsfall ang. abortus provo- catus ev. sterilisering	3	—	—	—	3	—	—	—	—	—
	Utredningsfall om våldtäkt	1	—	1	—	—	—	—	—	—	—
	Status post op.	12	—	12	—	—	—	—	—	—	—
325	Observationsfall	—	1	—	—	—	—	1	—	—	—

Sjukdomar och missbildningar hos under året vårdade barn vid kvinnokliniken I.

Sjukdomar och missbildningar	Antal fall	Därav med födelsevikt		Utskrivna		Döda	
		<2500gr	>2500gr	Friska eller förbättrade	Oförbättrade	födelsevikt	
						<2500gr	>2500gr
Debilitas congenita	315	304	11	203	—	112	—
Asphyxia	51	39	12	34	—	15	2
Cyanosis	43	1	42	42	—	—	1
Convulsiones	4	—	4	4	—	—	—
Atelectasis pulm.	54	49	5	8	—	45	1
Malformationes:							
cerebri	1	—	1	—	—	—	1
syst. nervii	1	—	1	—	1	—	—
cordis	30	6	24	—	24	5	1
al. organ.	4	—	4	—	1	3	—
canalis digestori	1	1	—	—	1	—	—
extremitatum	13	6	7	—	12	1	—
organ. urogenit.	11	8	3	—	10	1	—
Cheilognathopalatoschisis	11	4	7	—	10	1	—
Monstrum	8	4	4	—	2	4	2
Mongolismus	8	1	7	—	8	—	—
Hernia diaphragmatica	1	—	1	—	—	—	1
Traumata intra part.:							
intracraniale	38	16	22	11	—	19	8
system. nerv. peripher.	8	1	7	8	—	—	—
skelet.	3	—	3	3	—	—	—
Cephalhæmatoma	10	2	8	9	—	1	—
Hæmatoma	1	1	—	1	—	—	—
Torticollis	1	—	1	—	1	—	—
Hydrocephalus	4	—	4	—	4	—	—
Hypoprotrombinæmia	1	1	—	—	—	1	—
Melæna neonatorum	2	2	—	1	—	1	—
Anæmia sec.	28	28	—	24	—	4	—
Morbus hæmorrh. neonat.	2	2	—	—	—	2	—
„ hæmolyticus neonat.	6	1	5	1	5	—	—
Hæmorrhagia aliorum organ.	9	6	3	3	—	4	2
Aspiratio pulm.	9	6	3	4	—	5	—
Bronchitis capill.	6	6	—	1	—	5	—
Bronchitis, bronchopneumonia	15	10	5	5	—	10	—
Bronchiectasiæ	1	1	—	—	1	—	—
Rhinopharyngitis	13	13	—	12	—	1	—
Otitis media	7	6	1	5	—	2	—
Stomatomycosis, stomatitis	24	12	12	24	—	—	—
Meningitis	3	1	2	—	2	1	—
Peritonitis	5	4	1	—	1	3	1
Dermatitis seborrhoid.	58	55	3	58	—	—	—
Pemphigus	21	3	18	20	—	1	—
Eczema	1	—	1	1	—	—	—
Pyodermia	5	5	—	5	—	—	—
Omphalitis	7	6	1	4	—	3	—
Abscessus	13	13	—	6	—	7	—
Erysipelas	1	1	—	1	—	—	—
Nævus pigmentosum	4	—	4	—	4	—	—
Hæmangioma	11	8	3	—	11	—	—
Hordeolum	1	—	1	1	1	—	—

1	2	3	4	5	6	7	8
Vomitus	11	11	—	7	—	4	—
Dyspepsia	13	13	—	12	—	1	—
Ulcus duodeni	1	—	1	—	—	—	1
„ valvulæ ileo-cæcalis	1	—	1	—	—	—	1
Blenorrhœa non gonorrh.	7	—	7	7	—	—	—
Dacryocystitis	1	1	—	1	—	—	—
Hernia umbilicalis	13	12	1	—	13	—	—
„ inguinalis	3	3	—	—	2	1	—
„ lineæ albæ	1	—	1	—	1	—	—
Hydrocele testis	12	5	7	—	12	—	—
Oedema	14	14	—	9	—	5	—
Scleroedema	1	1	—	—	—	1	—
Rachitis	12	12	—	11	—	1	—
Teratoma malignum multiforme ..	1	—	1	—	—	—	1
Intoxicatio	1	1	—	—	—	1	—
Vaccinatio B. C. G.	2263	36	—	—	—	—	—

Sjukdomar och missbildningar hos under året levande födda barn
vid kvinnokliniken II.

Sjukdomar och missbildningar	Antal fall	Utskrivna		
		Friska eller förbättrade	Oförbättrade	För vård å annan anstalt
		Antal fall	Antal fall	Antal fall
I. Bildningsfel. Sjukdomar hos nyfödda.				
Monstrum	1	—	—	1
Pes equinovarus	2	2	—	—
„ valgus	1	1	—	—
Debilitas congenita:				
födelsevikt 1010—1500 gr.	1	—	—	1*)
„ 1510—2000 „	2	—	—	2*)
„ 2010—2500 „	2	—	—	2*)
Cyanosis	1	1	—	—
Kephalhæmatoma	2	2	—	—
Pemphigus	12	12	—	—
Blenorrhœa non gonorrhœica	1	1	—	—
Hæmangioma	1	1	—	—
Vaccinatio B. C. G.	288	—	—	—

*) Till prematuravd., Kvinnoklin. I.

Förlossningsoperationer.

1	2	3	4	5	6	7	8	9	10	11	12	13	14	15	16	17	Utskrivna							
																	Kvinnokliniken I				Kvinnokliniken II			
																	Mödrar		Barn		Mödrar		Barn	
																	friska	sjuka	döda	friska	sjuka	döda	friska	sjuka
8	Abortus mens. I—III ..	385	25	Exæresis instrument. . .	385	—	—	—	—	25	—	—	—	—	—	—	—							
	” ” IV—VII ..	113	7	” ” ”	112	—	1	—	—	7	—	—	—	—	—	—	—							
9	” ” IV—VII ..	1	—	Hinnsprängning + ex- traktion	1	—	—	—	—	—	—	—	—	—	—	—	—							
	Missed abortion	11	2	Exæresis instrument. . .	11	—	—	—	—	2	—	—	—	—	—	—	—							
10	Drubbörd	3	—	” ” ”	3	—	—	—	—	—	—	—	—	—	—	—	—							
	” misstänkt ..	1	—	” ” ”	1	—	—	—	—	—	—	—	—	—	—	—	—							
12	Graviditas interstitial. rupt.	—	1	Amputatio ut. suprav.	—	—	—	—	—	1	—	—	—	—	—	—	—							
	Utomkvedshavandeskap	31	1	Op. för utomkveds- havandeskap	31	—	—	—	—	1	—	—	—	—	—	—	—							
12	” ”	1	—	Abrasio	1	—	—	—	—	—	—	—	—	—	—	—	—							
	” ”	1	—	Laparotomia + uthämt- ning av blodmola ..	1	—	—	—	—	—	—	—	—	—	—	—	—							
12	Dött foster	1	—	Perforation + krani- oklasi + extraktion .	1	—	—	—	—	1	—	—	—	—	—	—	—							
	” ”	1	—	Extraktion med hake .	1	—	—	—	—	1	—	—	—	—	—	—	—							
12	Nephropathia	1	—	Sectio cæsaræ corpor- alis	1	—	—	—	—	—	—	—	—	—	—	—	—							
	” ”	5	—	Hinnsprängning	5	—	—	5	—	—	—	—	—	—	—	—	—							
12	” ”	2	—	Dilatation + hinn- sprängning	2	—	—	1	—	1	—	—	—	—	—	—	—							
	” (abort. mens. VII)	1	—	D:o	1	—	—	—	—	—	—	—	—	—	—	—	—							
12	Eklampsismus	3	—	D:o	3	—	—	2	—	1	—	—	—	—	—	—	—							
	” + primär och sekundär värk- svaghet	1	—	Vändning + extraktion på fot	—	—	1	—	—	1	—	—	—	—	—	—	—							
12	Eklampsismus + pri- mär värksvaghet ...	1	—	Bäckenutgångstång ..	1	—	—	1	—	—	—	—	—	—	—	—	—							
	Eklampsismus + sekun- där värksvaghet	1	—	” ..	1	—	—	1	—	—	—	—	—	—	—	—	—							
12	Eklampsia	7	—	” ..	7	—	—	6	—	1	—	—	—	—	—	—	—							
	Ablatio placenta præm. + abort. mens. V + mola hydatidosa	1	—	Sectio cæsaræ abdo- minalis	1	—	—	—	—	—	—	—	—	—	—	—	—							
14	Asphyxia (imminens)	1	—	Vändning och nedtag- ning av fot	1	—	—	1	—	—	—	—	—	—	—	—	—							
	” ”	4	—	(Nedtagning av fot) + extraktion	4	—	—	2	—	2	—	—	—	—	—	—	—							
14	” ”	2	—	Extraktion på säte (med slynga)	2	—	—	2	—	—	—	—	—	—	—	—	—							
	” ”	1	—	Vändning + extraktion på säte av efterföljan- de tvilling	1	—	—	1	—	—	—	—	—	—	—	—	—							
14	” ”	1	—	Tånganläggningsförsök (spontan partus) ...	1	—	—	1	—	—	—	—	—	—	—	—	—							
	” ”	51	2	Bäckenutgångstång ...	51	—	—	45	—	6	—	2	—	—	2	—	—							

Övriga operationer vid kvinnokliniken I.

1 Sjukdom	2 Antal fall	3 Operation	4 Utskrivna		
			5 friska	6 sjuka	7 döda
I.					
Psychopathia, psychoneurosis..	2	Resectio tubæ bil. (pro steril.)	2	—	—
Psychosis manico-depressiva ..	1	” ” ” ” ”	1	—	—
Psychasthenia, neurasthenia ...	2	” ” ” ” ”	2	—	—
Imbecillitas. Oligophrenia	9	” ” ” ” ”	9	—	—
Epilepsia	1	” ” ” ” ”	1	—	—
V.					
Abscessus reg. mentis	1	Incisio	1	—	—
IX.					
Mastitis suppurativa	26	Incisio	26	—	—
Accessoriska bröstvärtor	1	Excisio	1	—	—
Adenofibroma mammæ	1	Exstirpatio	1	—	—
XV.					
Ileus	1	Laparotomia + lysis adhæsiones	1	—	—
Lymfadenitis inguinal.	1	Incisio	1	—	—
” tbc. mesenterii ..	1	Lysis adhæsiones	1	—	—
Diverticulum Meckelii	2	Ectomia	2	—	—
XVI.					
Appendicitis acuta	4	Appendectomia	4	—	—
” ” gangr.	7	”	7	—	—
” chronica	3	”	3	—	—
Frisk appendix	173	” en passant	173	—	—
XVII.					
Hernia ventralis cicatr.	8	Radikaloperation	8	—	—
” ” ”	2	Radikaloperation + fri fascie- transplantation	2	—	—
” umbilicalis	1	Radikaloperation	1	—	—
Abscessus pariet. abdomin.	2	Incisio	2	—	—
Dolores abdominis	1	Laparotomia explorativa	1	—	—
XVIII.					
Abscessus ad anum	2	Incisio	2	—	—
” reg. sacral.	1	”	1	—	—
Contractura ani	1	Dilatation forcée	1	—	—
Tumores hæmorrhoidales	1	” ” + elektrokoag.	1	—	—
” ”	1	Exstirpatio	1	—	—
Polypus recti	1	”	1	—	—
Fistula recto-vaginalis	1	Plastik	1	—	—
XIX.					
(Pelveo-)peritonitis chronica adhæsiva	10	Lysis adhæsiones	10	—	—
Perisigmoiditis	1	Laparotomia explorativa	1	—	—
XX.					
Hydronephrosis	1	Nephrectomia	1	—	—

1	2	3	4	5	6
XXI.					
Incontinentia sphincter vesicæ	1	Op. enl. Kelly	1	—	—
XXIII.					
Caruncula orificii urethræ	5	Elektrokoagulation	5	—	—
Polypus " "	2	Exstirpatio	2	—	—
" " " "	5	Provexcision + elektrokoag. ..	5	—	—
Fistula urethro-perineal.	1	Plastik	1	—	—
XXV.					
Hæmatoma vulvæ	1	Incision	1	—	—
Atheroma labium major.	1	"	1	—	—
Furunculosis " "	1	"	1	—	—
Fibroma " "	1	Exstirpatio	1	—	—
Cysta " "	1	"	1	—	—
" gland. Bartholinii	8	"	8	—	—
Bartholinitis acuta	13	Incisio	13	—	—
" " gon.	1	"	1	—	—
" " chronica	12	"	12	—	—
Condylomata acuminata	19	Elektrokoagulation	19	—	—
Ruptura perinei inveterat.	1	Sphinctersutur + levatorplastik	1	—	—
" " " "	1	Perineorrhaphia	1	—	—
" " hyminis	1	Suturatio	1	—	—
" " vaginæ	4	"	4	—	—
Hymen imperforatus	1	Incisio med diatermi	1	—	—
" " persistens	3	Dilatatio	3	—	—
" " " "	5	Plastik enl. prof. Jerlov	5	—	—
Dyspareunia	5	" " " Mac Indæ (ny	5	—	—
Aplasia vaginæ	1	" " " vagina)	1	—	—
Angusta s. strictura vaginæ	2	Dilatatio	2	—	—
" " vaginæ	1	Plastik	1	—	—
" " " "	1	" + dilatatio cervicis uteri	1	—	—
Septum vaginæ	1	Plastik	1	—	—
Cysta vaginæ	3	Exstirpatio	3	—	—
Polypus " "	1	"	1	—	—
Myoma " "	1	"	1	—	—
Ulcus " tbc.	1	Provexcision	1	—	—
Fluor vaginalis	3	Abrasio	3	—	—
Kolpitis	7	" ev. elektrokoagulation .	7	—	—
Deformatio portion. vaginal. uteri	1	Plastik	1	—	—
Fibrosis portion. vaginal uteri	1	Provexcision + elektrokoag. ..	1	—	—
Erosio " " " "	180	" " ev. abrasio ev. elektrokoagulation	180	—	—
Cervicitis	9	Abrasio cervicis uteri + elektrokoagulation	9	—	—
Polypus cervicis sive corporis uteri	280	Evulsio ev. abrasio ev. elektrokoagulation	280	—	—
Adenoma cervicis uteri	1	Provexcision + elektrokoag. ..	1	—	—
Angusta " "	1	Dilatatio	1	—	—
Elongatio " "	1	Amputatio cervicis uteri	1	—	—
Proctocele	1	Kolpoperineoplastik	1	—	—
Prolapsus vaginæ et uteri	34	Kolporrhaphia + amputatio cervicis uteri + Kolporperineorrhaphia + levatorsutur .	34	—	—
" " " "	48	Kolporrhaphia + kolpoperineorrhaphia + levatorsutur .	48	—	—

1	2	3	4	5	6
Retroflexio uteri	2	Ventrofixatio + plastik av ligament. rotunda	2	—	—
Uterus duplex	2	Exstirpatio uteri unilat.	2	—	—
Hirsutismus	1	Hysterosalpingografi	1	—	—
Sterilitas	24	" "	24	—	—
"	4	" " + abrasio	4	—	—
"	6	Abrasio	6	—	—
"	2	Dilatatio cervicis uteri	2	—	—
Dysmenorrhœa	24	" " "	24	—	—
" gravis	1	Amputatio uteri supravag.	1	—	—
Amenorrhœa	30	Hypofystransplantation	30	—	—
Hypo- sive oligomenorrhœa	8	" " "	8	—	—
" " "	5	Abrasio mucosæ uteri	5	—	—
Meno-metrorrhagia	469	" " "	469	—	—
Metrorrhagia climact.	15	" " "	15	—	—
" " "	1	Hypofystransplantation	1	—	—
Metropathia hæmorrhagica					
cystica	119	Abrasio mucosæ uteri	119	—	—
D:o	4	Hypofystransplantation	4	—	—
Endometritis	1	Abrasio + amputatio uteri supravaginalis	1	—	—
Hæmatoperitoneum	1	Laparotomia	1	—	—
(Fibro-)myoma uteri	58	Abrasio mucosæ uteri	58	—	—
" " "	25	Enucleatio myomatis uteri per laparotomiam	25	—	—
" " "	58	Amputatio uteri supravag.	57	—	1
" " "	5	" " " + salpingectomia unilat.	5	—	—
" " "	3	Amputatio uteri + salpingectomia bilat.	3	—	—
" " "	3	Amputatio uteri + salpingo-oophorectomia unilat.	3	—	—
" " "	7	Amputatio uteri + salpingo-oophorectomia bilat.	7	—	—
" " " + graviditas mens. II-III	2	Amputatio uteri supravaginal.	2	—	—
" " "	7	Exstirpatio uteri totalis	7	—	—
" " "	1	Exstirpatio uteri totalis + salpingectomia bilat.	1	—	—
" " "	2	Exstirpatio uteri totalis + salpingo-oophorectomia unilat.	2	—	—
" " "	4	Exstirpatio uteri totalis + salpingo-oophorectomia bilat.	4	—	—
" " "	2	Exstirpatio uteri totalis + salpingectomia unilat. + salpingo-oophorectomia contralat.	2	—	—
Fibrosarcoma uteri	1	Exstirpatio uteri totalis	1	—	—
Myosarcoma " "	2	Exstirpatio uteri totalis + salpingo-oophorectomia bilat.	1	—	1
" ovarii cum sarcomatos. cavi peritoneii	1	Laparotomia explorativa	1	—	—
Cancer portionis uteri	1	Exstirpatio uteri totalis	1	—	—
" colli "	1	Abrasio + provexcision	1	—	—
" corporis "	8	" " "	8	—	—
" " "	2	Exstirpatio uteri totalis + salpingo-oophorect. bilat.	2	—	—

1	2	3	4	5	6
Cancer ovarii	1	Laparotomia explorativa + provexcision	—	—	1
” ”	1	Salpingo-oophorectomia unilat. + salpingectomia contralat. .	1	—	—
” ”	1	Salpingo-oophorectomia bilat. .	1	—	—
” ” cum metast. peri- ton.	1	” ” ” ” +	1	—	—
Cancer ovarii cum metast. peri- ton.	1	amputatio uteri supravaginalis	1	—	—
Pyometra	1	Abrasio cervicis uteri	1	—	—
Pyosalpinx	1	Salpingo-oophorectomia unilat.	1	—	—
”	1	Salpingectomia bilat.	1	—	—
Hæmatosalpinx	1	” unilat.	1	—	—
Sactosalpinx	2	”	2	—	—
”	1	” bilat.	1	—	—
”	1	Salpingectomia unilat. + sal- pingo-oophorectomia contralat.	1	—	—
”	1	Salpingectomia unilat. + resec- tio ovarii contralat.	1	—	—
”	1	Salpingectomi unilat + salingo- oophorectomia contralat.	1	—	—
”	1	Salpingectomia Salpingo-oopho- rectomia bilat.	1	—	—
Occlusio tubæ	4	Salpingostomia	4	—	—
”	1	Tubarplastik	1	—	—
Torsio tubæ	1	Salpingectomia unilat.	1	—	—
Salpingo(-oophoritis) chron.	20	”	20	—	—
” ” ” ”	21	” bilat.	21	—	—
” ” ” ”	8	Salpingo-oophorectomia unil. .	8	—	—
” ” ” ”	2	” bilat. .	2	—	—
” ” ” ”	1	Salpingectomia unilat. + resec- tio ovarii unilat.	1	—	—
” ” ” ”	1	Salpingectomia bilat. + resectio ovariorum bilat.	1	—	—
” ” ” ”	3	Salpingectomia unilat. + sal- pingo-oophorectomia contralat.	3	—	—
” ” ” ”	1	Salpingectomia unilat. + sal- pingostomia contralat.	1	—	—
” ” tbc.	2	Salpingectomia unilat.	2	—	—
” ” ” ”	7	” bilat.	7	—	—
” ” ” ”	2	” unilat. + sal- pingo-oophorectomia contralat.	2	—	—
” ” gonorrhoeica	1	Salpingostomia	1	—	—
Degeneratio cystica ovarii	11	Resectio ovarii unilat.	11	—	—
” ” ” ”	4	” bilat.	4	—	—
” ” ” ”	3	Punctio ” unilat.	3	—	—
” ” ” ”	5	Oophorectomia unilat.	5	—	—
Degeneratio cystica ovarii	3	Salpingo-oophorectomia unil. .	3	—	—
” ” ” ”	1	” bilat. .	1	—	—
” ” ” ”	1	Oophorectomia unilat. + resec- tio ovarii contralat.	1	—	—
Insufficiëntia ovarii	1	Hypofystransplantation	1	—	—
Endometriosis ovarii	3	Resectio ovarii unilat.	3	—	—
” ”	3	” bilat.	3	—	—
” ”	7	Oophorectomia unilat.	7	—	—
” ”	1	” bilat.	1	—	—
” ”	3	” unilat. + resec- tio ovarii contralat.	3	—	—

1	2	3	4	5	6
Endometriosis ovarii	8	Salpingo-oophrectomia unilat. . .	8	—	—
” ”	7	” ” bilat. . .	7	—	—
” ”	1	” ” unilat. . .	1	—	—
” ”	1	+ resectio ovarii contralat. . .	1	—	—
” ” tbc.	1	Resectio ovarii bilat.	1	—	—
” tubæ	1	Salpingectomia unilat.	1	—	—
” uteri cum dege- nerat. cancer	1	Amputatio uteri supravag. + sal- pingectomia bilat.	1	—	—
Endometriosis parametrij	1	Salpingectomia bilat.	1	—	—
Cysta ovarii	27	Resectio ovarii unilat.	27	—	—
” ”	8	” ” bilat.	8	—	—
” ”	18	Oophorectomia unilat.	18	—	—
” ”	19	Salpingo-oophorectomia unil. . .	19	—	—
” ”	6	” ” bilat.	6	—	—
” ”	3	Resectio ovarii unilat. + oopho- rectomia contralat.	3	—	—
” ”	1	Resectio ovarii unilat. + sal- pingectomia unilat.	1	—	—
” ”	2	Resectio ovarii unilat. + sal- pingo-oophorectomia contralat. . .	2	—	—
” ” dermoid.	1	Punctio cystæ ovarii	1	—	—
” ” ”	1	Oophorectomia unilat.	1	—	—
” ” ”	1	Salpingo-oophorectomia unilat. . .	1	—	—
” parovarialis	5	Cystectomia	5	—	—
” ”	1	” + salpingectomia unilat. . .	1	—	—
” ”	1	” + resectio tubæ unilat. . .	1	—	—
Kystoma ovarii	19	(Salpingo-)oophorectomia uni- lat. sive bilat.	18	—	1
Kystadenoma ovarii	1	Oophorectomia unilat. + resec- tio ovarii contralat.	1	—	—
” ” ”	1	Salpingo-oophorectomia unil. . .	1	—	—
Fibroma ovarii	1	Oophorectomia	1	—	—
Fibromyxoma ovarii	1	Salpingo-oophorectomia unil. . .	1	—	—
Angiofibromyxoma ovarii	1	” ” bilat.	1	—	—
Myxosarcoma ovarii c. sarcoma- tos. cavi perit.	1	Laparotomia explorativa	1	—	—
Sarcoma ovarii	1	Salpingo-oophorectomia bil. . . .	1	—	—
Adenocarcinoma ovarii	1	” ” ”	—	—	1
” ” ”	1	Laparotomia explorativa	—	—	1
Granulosacellstumör	1	Salpingo-oophorectomia unil. . .	1	—	—
Tumor malign. ovarii	1	Salpingo-oophorectomia unil. + resectio tumor ovarii contralat. .	1	—	—
Ascites	7	Laparocentes	7	—	—
XXVII C.					
Corpus alienum vaginæ	1	Alienatio	1	—	—
” ” uteri	1	”	1	—	—
XXVIII.					
Atheroma	1	Exstirpatio	1	—	—
Nævus	6	”	6	—	—
Verrucæ	6	”	6	—	—
Cornu cutaneum	1	”	1	—	—
Fibroma faciei	1	”	1	—	—
Tatuering	3	Excisio	3	—	—
XXIX.					
Anæmia sec. gravis	48	Transfusio sanguinis ad mod. Jeanbreaux sive, svensk armé- modell	45	—	3*

*) Död av annan orsak.

Övriga operationer vid kvinnokliniken II.

Sjukdom	Antal fall	Operation	Utskrivna		
			friska	sjuka	döda
III.					
Mastitis acuta	3	Incision	3	—	—
IV.					
Endometrit, tbc + salpingit, tbc bil.	1	Salpingo-oophorectomia bil. + amputatio ut. supravag.	1	—	—
V.					
Anæmia secundaria	6	Transfusio sanguinis	6	—	—
VIII.					
Depressio mentis	1	Sterilisering gm res. tub. bil. ..	1	—	—
Psychopathia	1	” ” ” ” ” ” ..	1	—	—
” + myoma ut. + grav.	1	Abortus provocatus + amputatio uteri supravaginal.	1	—	—
Sclerosis disseminata	1	Sterilisering gm res. tub. bil. ..	1	—	—
IX.					
Debilitas	2	Sterilisering gm res. tub. bil. ..	2	—	—
Psychasthenia	3	” ” ” ” ” ” ..	3	—	—
Imbecillitas	1	” ” ” ” ” ” ..	1	—	—
X.					
Vitium org. cord.	1	Sterilisering gm res. tub. bil. ..	1	—	—
XII.					
Contractura ani	1	Dilatation forcée	1	—	—
Appendicitis acuta	2	Appendectomi	2	—	—
Frisk appendix	12	” e. p.	12	—	—
Peritonit, adhæsiv. chron.	3	Lysis adhæsion	3	—	—
XIII.					
Incontinentia urinæ	1	Op. enligt Kelly	1	—	—
Retentio urinæ p. p.	1	Cystoskop. + blåssköln.	1	—	—
Caruncula urethræ	1	Provexc. + bränning	1	—	—
XIV.					
Elongatio port. uteri	2	Amputatio cerv. uteri	2	—	—
Prolapsus uteri et vaginæ	9	Kolporrhaphia ant. + amp. cerv. ut. + kolpoperineorrh.	9	—	—
Erosio	12	Bränning med diatermi	12	—	—
” portion. vag. uteri	11	Provexc. från erosion	11	—	—
Polyp. cerv. uteri	9	Torkvering av polyp	9	—	—
Sacto-salpinx bilat.	1	Salpingectomi bilat.	1	—	—
Salpingititis chron. sin.	1	Salpingo-oophorect. sin.	1	—	—
Salpingo-oophorit. chron. bil. ...	3	Salpingectomi	3	—	—
” ” ” ” ..	1	Salpingo-oophorect. sin. + salpingectomi dx.	1	—	—
Dysmenorrhœa	1	Dilatation av cervix	1	—	—
Amenorrhœa sec.	1	Inplantatio hypophys. bovis ...	1	—	—

1	2	3	4	5	6
Meno-metrorrhagia	35	Abrasio mucosæ uteri	35	—	—
” ” dyshormonal	16	” ” + ”provexc. fr. cerv. ...	16	—	—
Metrorrhagia	1	” ” mucosæ uteri	1	—	—
Sterilitas	1	Salpingostomia bilat.	1	—	—
Salpingo-oophoritis chron. bil.+ sterilitas	1				
XVI.					
Unguis incarnatus	1	Königs operation	1	—	—
XIX.					
Nævus pigmentosus	1	Exstirpation	1	—	—
Ovulæ Nabothi permagn.	1	” ”	1	—	—
Phlegmon. lab. maj.	1	Incision	1	—	—
Teratoma ovarii	1	Salpingo-oophorectomia	1	—	—
Cancer ”	1	Oophorectomia bilat.	—	—	1
Endometriosis ovar. dx.	1	” ” dx.	1	—	—
” ” sin.	2	Salpingo-oophorect. sin.	2	—	—
Cysta ”ovarii	5	Cystectomi	5	—	—
” ”	1	Salpingo-oophorectomia	1	—	—
” parovarial	1	Cystectomi	1	—	—
” gland. Bartholinii	1	Exstirpation	1	—	—
Myoma uteri + Meno-metrorrhagia	5	Abrasio mucosæ uteri	5	—	—
Myoma uteri	6	Amputatio uteri supravag.	6	—	—
” ”	4	Enucleatio myom. uteri	4	—	—
” vaginæ	2	Exstirpation	2	—	—
XX.					
Hernia inguinal.	1	Radikaloperation	1	—	—
” cruris sin.	1	” ”	1	—	—
” ventral. in cicatr.	1	” ”	1	—	—

Dödsorsaker hos under året avlidna kvinnor.

1	2
Dödsorsak	Journ.nr
<i>Kvinnokliniken I.</i>	
Eklampsismus + Primär och sekundär värksvaghet + Ruptura perinei totalis + Sepsis puerperalis + Intoxicatio + Anæmia secundaria.	A 11
Nephropathia gravidarum + Uræmia + Sepsis puerperalis + Anæmia secundaria gravis	A 2492
Myoma uteri + Embolia arteriæ pulmonalis + Anæmia secundaria Primär och sekundär värksvaghet + hotande fosterasfyxi + Toxicosis gravidarum cum degeneratio hepatis + hæmorrhagia sub partu + Anæmia secundaria	C 2903
Myoma submucosæ uteri cum metrorrhagia et anæmia secundaria + Tumor glandul. suprarenalis	A 3080
Enteritis ulcerosa cum perforat. multipl. et peritonitis diffusa purulenta + Appendicitis acuta gangrän. perforat. cum abscessu + Salpingitis chronica bilat.	C 3323
	C 1732

1	2
<i>Kystoma ovarii bilat. degenerat. maligna</i> + Mycarditis chronica + Arteriosclerosis cerebri	C 4529
<i>Myosarcoma uteri</i> + Prolapsus uteri et vaginae + Diabetes mellitus + Cardioarteriosclerosis	C 4862
Debilitas mentis + Psychopathia + Graviditas mensium III—IV (eugenisk + medicinsk indikation) + <i>Ileus paralyticus</i> post sectio caesarae parva + Peritonitis acuta	B 5103
<i>Adenocarcinoma ovarii bilat.</i> + <i>Ileus paralyticus</i> et peritonitis post op.	C 5410
<i>Adenocarcinoma ovarii sin. inop.</i>	C 5722
<i>Placenta praevia totalis</i> + Anæmia secundaria	A 5881
<i>Eklampsia gravidarum</i> + Anæmia secundaria	A 6073
<i>Abortus infectus</i> incompletus mensium IV + Peritonitis diffusa purulenta + Salpingitis purulenta	B 7078
<i>Myoma uteri</i> + Thrombosis ven. iliac. sin. + Infarctus pulmonum dx.	C 7456
<i>Cancer ovarii sin.</i> cum carcinosis peritonei	C 8192
<i>Kvinnokliniken II.</i>	
Cancer ovarii sin. cum metastatib. + Recklingshausens hudsjukdom + Anæmia secundaria + Albuminuria	90388

Dödsorsaker hos under året födda barn.

Dödsorsaker	Antal barn	Dödsorsaker	Antal barn
<i>Kvinnokliniken I.</i>		<i>Kvinnokliniken II.</i>	
Malformationes	6	Atresia oesophagi + Broncho-pneumonia	1
Debilitas congenita	112	Debilitas congenita	5
Traum intracraniale	9	Ruptura tentorii cerebelli	1
Peritonitis	1	Suffocatio intrauterina	3
Asphyxia intrauterina	3		
Hæmorrhagia alior. organorum	1		
Summa	132	Summa	10

Födelsevikterna hos under året födda prematura barn vid kvinnokliniken I.

Födelsevikt gm	Samtliga	Döda på sjukhuset	Levande utskrivna
—1000	25	25	—
1010—1500	33	31	2
1510—2000	80	39	41
2010—2500	166	17	149
Samtliga	304	112	192

Redogörelse för verksamheten under år 1945 vid Göteborgs Modersmjölkcentral.

Inlämnad bröstmjök under året: 6.915,460 liter.
Antalet mödrar som levererat bröstmjök under året: 383.
Infruset förråd av bröstmjök vid årets slut: 462 liter.
Bröstmjök har under året levererats till:

Sahlgrenska sjukhuset	2.041,305 liter.
Barnsjukhuset	1.665,450 "
Epidemisjukhuset	28,400 "
Gullbergsbrohemmet	807,350 "
Barnavårn I	484,750 "
Myroras barnhem	119,600 "
Soigårdens barnhem	5,400 "
Enskilda förbrukare	1.109,690 "

Inköpspris för bröstmjök 1945 = 3: — per liter.

Försäljningspris för bröstmjök 1945 = 3: 50 per liter.

Årsrapport från Centrallaboratoriet för år 1945.

1	2	3	4	5	6	7
Analyser	Vårdavd. å S. S.	Poliklin. å S. S.	Gbg:s stads sjukhus	Övr. sjukhus och läkare i Gbg	Sjukhus och läkare utanför Gbg	Summa
Hämoglobin	15.185	1.084	—	114	2	16.385
Röda blodkroppar	13.235	590	—	88	2	13.915
Vita blodkroppar	21.297	1.070	—	93	2	22.462
Differentialräkning	3.672	331	1	108	2	4.114
Trombocyter	310	89	—	2	1	402
Reticulocyter	466	11	—	—	—	477
Blyceller	1	—	—	32	—	33
Sternalpunktat	105	14	3	—	—	122
Blödnings tid	47	5	—	—	—	52
Koagulationstid	95	6	—	—	—	101
Protrombin	12.865	23	24	19	44	12.975
P. A. S. Koncentration:						
i blod	11	—	594	—	—	605
i urin	—	—	1	—	—	1
Sulfapreparater	2.500	10	585	1	—	3.096
Fraktionerad äggvita i serum	185	14	317	7	32	555
Totalprotein	1.233	6	48	23	13	1.323
Takata-ara	178	50	6	17	248	499
Sänkningsreaktion	21.198	1.061	—	21	1	22.281
Osmotisk resistens	39	4	—	—	—	43
Socker i blod	10.241	2.105	7	34	1	12.388
Socker i urin:						
Kval.	25.557	2.207	—	40	—	27.804
Kvant.	5.772	1.507	—	24	—	7.303

	1	2	3	4	5	6	7
Aceton i urin:							
Kval.	8.654	2.169	—	40	—	—	10.863
Kvant.	26	—	—	—	—	—	26
Gerhards reaktion i urin	8.654	2.169	—	40	—	—	10.863
Restkväve i blod	5.237	259	15	52	18	—	5.581
Kalcium i serum	212	61	6	5	28	—	312
Kalium i serum	39	14	5	—	8	—	66
Koksalt i blod	1.132	10	453	20	11	—	1.626
" " urin	3.965	—	6	—	—	—	3.971
Fosfor i serum	8	3	—	1	8	—	20
Serumjärn	276	131	178	11	54	—	650
Kolsyretal i blod	1.105	1	152	19	3	—	1.280
Kreatinin i blod	85	1	10	—	1	—	97
" " urin	85	1	10	—	1	—	97
Urinsyra i serum	19	4	3	5	10	—	41
Cholesterin i serum	52	18	27	—	6	—	103
Citronsyra i serum	769	31	421	26	1.412	—	2.659
Alk. Fosfatas i serum	969	51	528	24	1.416	—	2.988
Sur Fosfatas i serum	38	3	47	—	21	—	109
Bilirubin i serum	2.320	267	501	47	1.417	—	4.552
Koloxid i blod	9	337	1	232	46	—	625
Porfyrin i urin	25	15	1	21	3	—	65
Diastas i urin	2.970	29	2	2	2	—	3.005
Diazo i urin	7	—	—	—	—	—	7
Sediment i urin	11.390	1.036	—	1	3	—	12.430
Äggvitebest. i urin:							
Kval.	30.867	91	—	1	—	—	30.959
Kvant.	6.612	2	—	—	—	—	6.614
Urobilin i urin	1.011	5	1	—	—	—	1.017
" " fäces	1.046	1	7	—	—	—	1.054
Urobilinogen i urin	5.023	4	1	—	—	—	5.028
Gallfärgämne i urin	1.018	4	1	—	—	—	1.023
Vattenbelastningsprov	36	—	—	—	—	—	36
Specifik i urin	117	3	—	—	—	—	120
Magsafttitrering	853	53	—	2	4	—	912
Benzidin-Weber	7.772	36	—	1	—	—	7.809
Urinstensanalys	19	4	3	5	10	—	41
Mikroskopi av fäces	521	3	—	4	9	—	537
Jäsning av fäces	388	3	—	3	9	—	403
Fraktion. fettbest. i fäces	—	1	22	—	14	—	37
Maskägg i fäces	53	10	—	5	—	—	68
Lumbalvätska:							
Kvant. äggv.	707	18	1	1	—	—	727
Nonne	707	18	1	1	—	—	727
Mastix	623	17	2	—	1	—	643
Pandy	707	18	1	1	—	—	727
Cellräkning	707	18	1	1	—	—	727
Analys av div. exsudat	102	21	1	—	—	—	124
Elastiska trådar i sputum	39	—	—	—	—	—	39
Basalomsättning	567	674	13	196	2	—	1.452
P. H.	64	—	—	—	—	—	64
Diverse prov	34	3	1	1	—	—	39
S:a	241.831	17.804	4.008	1.391	4.865	—	269.899

Årsrapport från Göteborgs stads laboratorium för år 1945.

Patologiska laboratoriet.

	I. Obduktioner Antal	II. Histologiska undersökningar Antal
För stadens sjukhus:		
Sahlgrenska sjukhuset (inkl. kvinnoklinikerna) ..	832	5.479
Vasa sjukhus	623	55
Barnsjukhuset	60	71
Ekmanska sjukhuset	22	248
Renströmska sjukhuset	63	9
Romanäs sanatorium	—	1
Lillhagens sjukhus	32	7
Holtermanska sjukhuset	3	6
Epidemisjukhuset	10	—
Fristående poliklinikerna	—	39
Polisobduktioner	125	—
Rättsmedicinska obduktioner	31	—
Summa	1.801	5.915
För andra sjukvårdsinrättningar och enskilda läkare ..	—	6.168
Summa	1.801	12.083

Bakteriologisk-serologiska laboratoriet.

Difteriprov	11.245
Prövning av difteritoxiner på marsvin	34
Aggl. reaktion f. diagn. av tyfus, pty, Gärtner, Bang	2.720
” ” ” ” ” tularemia	10
” ” ” ” ” fläcktyfus (Weil-Felix reaktion)	1.146
Odling av blodkoagel för tyfusdiagnos	2.234
Blododling för tyfusdiagnos	21
Komplementbindningsreaktion för Bangdiagnos	18
Fæces- och urinundersökning på tyfus, pty, Gärtner, dysenteri	12.034
Fæcesundersökning på enbart dysenteri	310
Undersökning av annat material från homo på tyfus	41
” ” vatten på tyfus	3
Paul-Bunnells reaktion	154
Kikhostundersökningar	14
Direktundersökning av sputum på tbc.	2.322
” ” urin på tbc.	1.305
” ” var, punktat m. m. på tbc.	75
Marsvinsprov för tbc-diagnos	3.196
Odling av diverse material för tbc-diagnos	5.632
” för typbestämning av tbc-baciller	768
Blododling för sepsisdiagnos	484
Bakteriologisk undersökning av urin	3.592
Undersökning av urinsediment	3.406
Bakteriologisk undersökning av var, punktat m. m.	1.684
” ” ” födoämnen	13
Autoklavprov	254
Sterilitetsundersökning av insänt material	80
Gc-prov	428
Gc-odling	22.502
Komplementbindningsreaktion på gc.	189

Serologisk luesreaktion (W. R., Kahn, Meinicke, M. B.)	32.662
” ” på flyktingar (Meinicke)	3.566
Autovaccinberedningar	373
Vattenprov: colititrering vid 37° och 45°	3.619
” bakterieräkning å gelatina	3.611
” ” å agar	2.561
Bröstmjölksundersökning (odling och colititrering)	29
Typbestämning av pneumokocker	339
Musförsök för renodling av pneumokocker	179
Undersökning av svalgprov på hemolyserande streptokocker	440
Zondeks reaktion	676
Friedmanns reaktion	336
Prolantitrering	1
Streptolysintitrering	229
Köldagglutinintitrering	3
Undersökning på trichomonas	2
Fäcesundersökning på amöbadysenteri	1
Blodgrupperingar	3.424
Komplementbindning med Rickettsia prowazeki	298
Resistensbestämning hos bakterier	149
Komplementbindning av echinococcus	4
Undersökning på tetanus (djurförsök)	2
” ” lepra	2
” ” av mesenterialkörtlar (djurförsök och odling)	24
	<u>Summa 128.444</u>

B. C. G.-vaccin för intrakutant bruk, antal flaskor	18.843
” ” ” enligt Rosenthal, ” ” ampuller	2.360
Beredning av extrakt för desensibilisering	2.979
” ” scarlatinakonvalescentserum	78
” ” varicellakonvalescentserum	31
” ” hösnuveserum	1
” ” plasma, antal givare	4
” ” ”	225
Tuberkulinspädningar, antal flaskor	4.829
Leverans av serumrör, antal	17.828
” ” Löwensteinrör, antal	1.480
” ” buljong, antal rör	30
” ” ” ” flaskor	194
” ” djupagarrör	282
” ” snedagarrör	277
” ” agar, antal flaskor	182
” ” nötgalla, antal flaskor	5

Göteborgs sjuksköterskeskola.

Sahlgrenska sjukhuset.

(Godkänd av staten fr. o. m. år 1923).

Årsberättelse för 1945.

Skolan har stått under ledning av en av Göteborgs stads sjukhusdirektion utsedd styrelse bestående av 6 ledamöter: sjukhusdirektör Hugo Höglund, ordförande, professor Martin Odin, vice ordförande, fru Nathalia Ahlström, rektor Ingrid Larsson, avdelningssköterskan Anna Andersson samt skolföreståndarinnan Greta Westerberg. Som sekreterare har tjänstgjort syssloman Gösta Ström.

Skolstyrelsen har sammanträtt 4 ggr under året: 26/2, 18/6, 30/8 och 13/12. Som instruktionssköterskor hava tjänstgjort syster Iris Ståhlbåge hela året, syster Britta Källström 1/1—31/3, syster Ingegerd Staberg-Lindahl 1/1—30/11, syster Maja Myrin 9/4—14/6 och 3/12—31/12 samt syster Ingrid Öhman 15/6—31/12.

Skolhemssköterska har varit syster Elsa Krantz.

Under året hava antagits 103 elever, fördelade på 3 kurser. Dessa kurser hava börjat den 3 januari, 1 mars och 17 augusti.

Sjuksköterskeinvigning har ägt rum 2 ggr: den 2 maj invigdes 54 och den 30 november 33 systrar.

Åhörardagar hava hållits med samtliga avslutningskurser. Examinatorer voro den 21 och 22 mars doktor Gösta Göthlin och doktor Gustaf Pettersson, den 24 och 25 april doktor Gösta Göthlin och doktor Thorsten Lindqvist samt den 27 november doktor Gösta Göthlin, doktor Gustaf Pettersson och apotekare Carl Gustaf Sjöblom. Dessutom förekom föredrag av elever med ämnen ur sjukvårdsläran.

Elevantalet var vid årsskiftet 1944—1945 271 och vid årsskiftet 1945—1946 294, fördelat på 7 kurser.

Göteborgs sjuksköterskebyrå.

Årsberättelse för 1945.

Vid 1945 års ingång utgjorde antalet sjuksköterskor tillhörande byrån 993. Under året har tillkommit 84 och avgått 47. Medlemsantalet vid årets slut utgjorde sålunda 1.030. Av dessa innehade 668 fasta tjänster, 160 voro tillgängliga för vikariat och privatvård, och de övriga 202 voro icke i sjukvårdstjänst.

202 fasta platser och 690 vikariat ha under året förmedlats.

Sjukbudens antal voro 2.542. Av dessa kommo 332 på poliklinikvården, 1.208 på distriktsvården och 1.002 på den privata sjukvården.

Inom poliklinikvården har gjorts 3.625 sjukbesök och stadssjuksköterskorna ha utfört 26.627 besök inom sina distrikt. Antalet redovisade arbetsdagar i privatvård och vikariat ha varit 47.992.

Sex sjuksköterskor ha genomgått den Sociala Barnavårdskursen och lika många Statens Distriktssköterskeskola.

Ur Göteborgs Sjuksköterskors Stipendie- och Understödsfond har sjuk- och rekreationshjälp samt understöd lämnats till 8 systrar med tillsammans 2.400 kr. Några stipendier har under året ej lämnats ur denna fond, enär inga ansökningar om dylika förelegat.

Ur Dagmar och Axel Bildts donation ha 5 systrar vardera erhållit 250 kr. till vila och rekreation.

Från Sjuksköterskornas Understödsfond har en medlem erhållit sjukhjälp med 200 kr.

Den av sjukhusdirektionen beviljade summan av 500 kr. till stipendier har fördelats på följande sätt: 2 stip. à 100 kr. till deltagare i den Sociala Barnavårdskursen, 1 à 100 kr. samt 1 à 150 kr. till deltagare i resp. vårens och höstens distriktssköterskekurser; och sluttigen 1 stip. à 50 kr. såsom reseersättning åt medlem, som hospiterat vid polisen i Stockholm.

Ledamöter i styrelsen ha under året varit: Överläkaren Nils Faxén, ordförande; sysslomannen Gösta Ström samt biträdande föreståndarinnan Walborg Envall och såsom självskriven ledamot sjuksköterskeskolans föreståndarinna fröken Greta Westerberg.

Byråföreståndarinna har varit fröken Iréne Aurell.

1888 års årsberättelse för Svenska Sjukvårdsförbundet. 1888 års årsberättelse för Svenska Sjukvårdsförbundet. 1888 års årsberättelse för Svenska Sjukvårdsförbundet.

1888 års årsberättelse för Svenska Sjukvårdsförbundet. 1888 års årsberättelse för Svenska Sjukvårdsförbundet. 1888 års årsberättelse för Svenska Sjukvårdsförbundet.

Svenska Sjukvårdsförbundet

Årsberättelse för 1913.

Vid 1913 års årsberättelse antogs följande förslag till förändring af förbundet. 1913 års årsberättelse för Svenska Sjukvårdsförbundet. 1913 års årsberättelse för Svenska Sjukvårdsförbundet.

1913 års årsberättelse för Svenska Sjukvårdsförbundet. 1913 års årsberättelse för Svenska Sjukvårdsförbundet. 1913 års årsberättelse för Svenska Sjukvårdsförbundet.

1913 års årsberättelse för Svenska Sjukvårdsförbundet. 1913 års årsberättelse för Svenska Sjukvårdsförbundet. 1913 års årsberättelse för Svenska Sjukvårdsförbundet.

Göteborgs Barnsjukhus

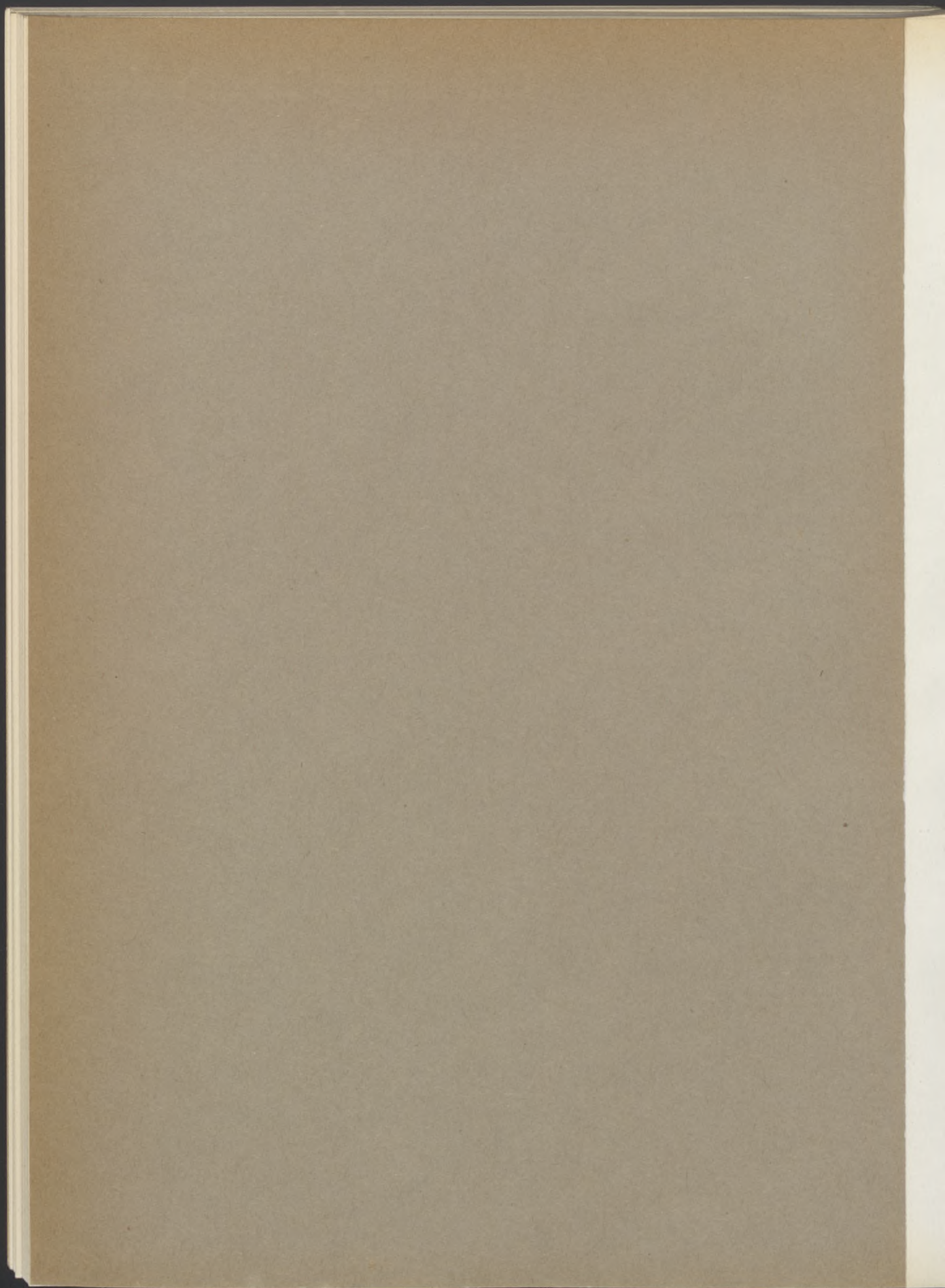

1	2	3	4	5	6	7	8	9
Paratyfus	1	—	—	—	—	—	—	—
Poliomyelitis anterior ac.	2	3	—	—	—	—	—	—
Poliomyelitis anterior ac. et Polioencephalitis acuta	—	—	—	—	1	1	—	—
Meningitis cerebrospinalis epidemica	—	2	—	—	—	—	—	—
Tuberculosis (samtliga fall)	13	19	1	—	14	12	2	—
" pulmon. primaria. Dub. laryngis	8	16	—	—	4	3	—	—
" cerebri. Meningitis tuberc.	1	—	1	—	—	1	—	—
" miliaris	—	1	—	—	—	—	—	—
" ossium et articularum	—	—	—	—	9	10	2	—
" lymphoglandularum	—	1	—	—	2	1	—	—
" peritonealis	—	—	—	—	3	—	—	—
Tuberkulös infektion	4	1	—	—	—	—	—	—
Pediculosis	—	—	—	—	—	3	—	—
Syphilis hereditaria	1	1	—	—	—	—	—	—
Morbus rheumaticus specificus	6	7	—	—	—	—	—	—
Hepatitis acuta epidemica	8	7	—	—	—	—	—	—
Febris	6	4	—	—	—	—	—	—
Helminthiasis	8	10	—	—	—	—	—	—
<i>V. Blodbildande organens samt blodets sjukdomar.</i>								
Anæmia secundaria, simplex hypoplastica	30	14	—	—	1	—	—	—
Leuchæmia	4	3	—	—	—	—	—	—
Eosinofil granulomatos	1	—	—	—	—	—	—	—
Diathesis hæmorrhagica	—	2	—	—	—	—	—	—
Hypoprothrombinæmia	4	1	—	—	—	—	—	—
Purpura	4	—	—	—	—	—	—	—
" atrombopenica	3	2	—	—	—	—	—	—
Icterus hæmolyticus	—	2	—	—	—	—	—	—
Icterus gravis	5	1	1	1	—	—	—	—
Anæmia gravis, aplastica	3	1	1	—	—	—	—	—
Hæmophilia	1	—	—	—	3	—	—	—
<i>VI. Ämnesomsättningssjukdomar.</i>								
Diabetes mellitus	15	16	—	—	1	1	—	—
Adipositas	3	5	—	—	—	—	—	—
Rachitis	10	6	—	—	—	—	—	—
Spasmophilia	6	—	—	—	—	—	—	—
Hypothyreosis	2	3	—	—	—	—	—	—
Diabetes insipidus	1	—	—	—	—	—	—	—
<i>VIII. Nervsystemets sjukdomar.</i>								
Meningitis cerebri. Meningitis cerebro-spinalis	—	—	—	—	—	1	—	—
" purulenta	10	7	2	1	—	—	—	—
" aseptica	6	3	1	—	—	—	—	—
Encephalitis	7	7	—	—	—	—	—	—
Abscessus cerebri	—	—	—	—	—	1	—	—
Commotio cerebri	4	2	—	—	—	—	—	—
Status post poliomyelit.	—	—	—	—	7	9	—	—
Hemiplegia	—	1	—	—	—	—	—	—
Morbus Little	1	—	—	—	1	—	—	—
Atrophia musculorum progressiva	—	—	—	—	2	—	—	—
Hydrocephalus	1	2	—	—	—	—	—	—
Vitium cerebri	13	3	2	2	—	—	—	—
Tumor cerebri	8	2	2	1	—	—	—	—
Paresis	7	7	—	—	—	—	—	—
Chorea minor	1	2	—	—	—	—	—	—
Convulsiones	55	41	—	—	1	—	—	—
Epilepsia	7	7	—	—	2	—	—	—

1	2	3	4	5	6	7	8	9
Hysteria	—	—	—	—	1	—	—	—
Neurosis	—	1	—	—	—	—	—	—
Tic	1	1	—	—	—	—	—	—
Psychopathia	7	6	—	—	—	—	—	—
Cephalalgia	14	9	—	—	—	—	—	—
Psychastenia. Insuff. psych. Neurolabilitas	28	40	—	—	—	—	—	—
Insomnia	2	—	—	—	—	—	—	—
<i>IX. Sinnessjukdomar.</i>								
Debilitas psychia	36	11	—	—	—	—	—	—
Imbecillitas	2	1	—	—	3	2	—	—
Mongolismus	5	4	1	1	2	—	—	—
Psychosis	1	1	—	—	—	—	—	—
<i>X. Cirkulationsorganens sjukdomar.</i>								
Pericarditis acuta, Synechia pericardii	1	—	—	—	—	—	—	—
Carditis acuta	5	—	—	—	—	—	—	—
Carditis chronica. Vitium org. cordis	8	5	—	—	4	2	1	—
Varix	—	—	—	—	3	1	—	—
Insufficiencia cordis	2	—	1	—	—	—	—	—
Anæmia ortostatica. Ortostatism	15	9	—	—	—	—	—	—
Collapsus	1	1	—	—	—	—	—	—
<i>XI. Andningsorganens sjukdomar.</i>								
Morbi cav. nas. et cav. acces. nas.	—	—	—	—	1	—	—	—
Tracheitis acuta. Bronchitis acuta, chron. purulenta	115	89	—	—	6	5	—	—
Bronchitis asthmatica	29	32	—	—	—	—	—	—
Asthma bronchiale	25	7	—	—	2	1	—	—
Pneumonia crouposa acuta	14	20	—	—	2	—	—	—
Pleuritis. Empyema pleuræ	7	7	—	—	1	—	1	—
Bronchitis capillaris	5	5	2	—	—	—	—	—
Bronchiectasie	1	1	—	—	—	—	—	—
Sinusitis. Ethmoiditis	7	6	—	—	—	—	—	—
Adenoiditis. Rhinitis acuta. Vegetat. adenoides	30	18	—	—	—	—	—	—
Laryngitis acuta, pseudocroup, œdema laryngis	64	18	2	—	—	—	—	—
Atelectatis pulmonum	2	—	—	—	—	—	—	—
Bronchopneumonia acuta	59	52	2	1	7	2	—	—
Phneumothorax spontana	—	1	—	—	—	—	—	—
<i>XII. Matmältningsorganens sjukdomar.</i>								
Pylorus stenosis	—	—	—	—	3	—	—	—
Stomatitis. Noma	8	6	—	—	7	13	—	—
Stomatomycosis	2	1	—	—	—	—	—	—
Tonsillitis acuta. Angina tonsillaris. Pharyngitis acuta	222	222	—	—	20	26	—	—
Peritonsillitis acuta	—	—	—	—	2	1	—	—
Caries dent. Periostit. alveolar.	—	—	—	—	8	9	—	—
Hypertrophia tonsillarum. Pharyngitis hyperplastica. Tonsillitis chron.	3	6	—	—	—	—	—	—
Stenosis pylori infantilis	36	3	1	—	—	—	—	—
„ œsophag	—	—	—	—	1	—	—	—
Megacolon	—	—	—	—	4	11	—	—
Achylia, hypochylia	1	2	—	—	—	—	—	—
Ulcus ventriculi, duodeni	2	—	—	—	—	—	—	—
Gastroenteritis acuta	13	11	—	—	—	—	—	—
Entero-colitis acuta. Proctitis acuta	1	1	—	—	28	22	—	—
Contractura ani	—	—	—	—	8	5	—	—

1	2	3	4	5	6	7	8	9
Strictura ani	—	—	—	—	4	3	—	—
Appendicitis acuta	1	—	—	—	89	78	—	1
Dyspepsia	110	72	—	—	5	2	—	—
Ileus. Volvulus. Invaginatio	—	—	—	—	17	10	—	1
Hernia	—	—	—	—	180	62	—	1
Omphalit.	—	—	—	—	2	1	—	—
Cholera infantum	1	—	1	—	—	—	—	—
Enteralgia. Dolores abdominis	5	9	—	—	—	—	—	—
Vomitus habitualis	18	12	—	—	—	—	—	—
Morbus coliacus	5	—	—	—	—	—	—	—
Vomitus acetonaemicus	1	1	—	—	—	—	—	—
Obstipatio	10	17	—	—	12	37	—	—
Hepatitis acuta. Abscessus hepatis	—	—	—	—	5	3	—	—
Ileit. terminalis	—	—	—	—	1	1	—	—
Lymphadenit. ac. mesenterii	—	—	—	—	47	60	—	—
Peritonitis acuta	—	—	—	—	11	11	—	—
Prolapsus recti, polypus recti	—	—	—	—	8	8	—	—
Abscess. ad anum	—	—	—	—	7	5	—	—
Meckels divertikel	—	—	—	—	5	3	—	—
Melæna	—	—	—	—	4	3	—	—
Bukobservation	—	—	—	—	150	159	—	—
Abscessus appendicit.	—	—	—	—	2	5	—	—
Fibrosis pancreatis	1	—	—	—	—	—	—	—
Colitis chronica	1	1	—	—	—	—	—	—
Hæmatemesis	1	—	—	—	—	—	—	—
Tumor malign. hepatis	—	—	—	—	—	1	—	1
<i>XIII. Njurarnas och urinvägarnas sjukdomar.</i>								
Nephritis degenerativa et inflammatoria acuta	39	12	—	—	—	1	—	—
„ chronica	1	1	—	—	—	—	—	—
Erythrocyturia, hæmaturia	1	—	—	—	—	—	—	—
Nephrosis	1	—	—	—	—	—	—	—
Albuminuria	2	—	—	—	—	—	—	—
Pyelitis. Pyelonephritis. Cystopyelonephritis	10	38	—	—	2	20	—	—
Megalouretär	—	—	—	—	—	3	—	—
Hydronephrosis	2	—	—	—	1	4	—	—
Cystitis	—	—	—	—	—	3	—	—
Strictura urethræ	—	—	—	—	1	—	—	—
Urinvägsobservation	3	5	—	—	3	5	—	—
<i>XIV. Könsorganens sjukdomar.</i>								
<i>A. Manliga könsorganen.</i>								
Hypospadia	—	—	—	—	9	—	—	—
Retentio testis	—	—	—	—	17	—	—	—
Balinitis	—	—	—	—	2	—	—	—
Phimosis. Paraphimosis	—	—	—	—	11	—	—	—
Hydrocele testis	—	—	—	—	30	—	—	—
Epididymitis	—	—	—	—	1	—	—	—
Varicocele	—	—	—	—	2	—	—	—
Oedema scrotalis	—	—	—	—	2	—	—	—
<i>B. Kvinnliga könsorganen.</i>								
Vulvitis. Vaginitis	—	—	—	—	—	6	—	—
Aplasia saginæ et uteri	—	—	—	—	—	1	—	—
Pseudohermaphroditismus	—	—	—	—	—	1	—	1
Mola hydatidosa	—	—	—	—	—	2	—	—
Cysta ovarii	—	—	—	—	—	1	—	—
Herpes genitalis	—	—	—	—	—	3	—	—

1	2	3	4	5	6	7	8	9
XV. Muskelnas, ledgångarnas samt bensystemets sjukdomar.								
Torticollis	—	—	—	—	5	6	—	—
Insuff. dorsi	—	—	—	—	2	—	—	—
Spondylit. sept.	—	—	—	—	1	—	—	—
Tendovaginitis	—	—	—	—	1	1	—	—
Bursitis. Hygroma	—	—	—	—	6	2	—	—
Synovitis. Arthritis	—	—	—	—	24	8	—	—
Morbus Schlatter	1	—	—	—	—	—	—	—
Arthralgia. Arthritis non rheumatica	7	6	—	—	—	—	—	—
Polyarthritis rheumatica acuta	—	—	—	—	1	—	—	—
" " chron.	—	—	—	—	—	1	—	—
" " chronica, subacuta	6	5	—	—	—	—	—	—
Exostosis	—	—	—	—	3	2	—	—
Pseudarthrosis	—	—	—	—	—	3	—	—
Pes varus et equino-varus	—	—	—	—	14	3	—	—
" planus	—	—	—	—	1	—	—	—
Contractura	—	—	—	—	5	—	—	—
Osteomyelitis. Osteitis. Periostitis	3	1	—	—	14	10	—	1
Ledobservation	—	—	—	—	11	10	—	—
Osteopsatyros	—	—	—	—	1	—	—	—
Morbus Perthes	—	—	—	—	1	6	—	—
Distorsio	—	1	—	—	—	—	—	—
Epiphyseolys.	1	—	—	—	—	3	—	—
Osteochondrit. diss.	—	—	—	—	2	—	—	—
Hallux. valgus	—	—	—	—	1	—	—	—
Unguis incarnat.	—	—	—	—	5	1	—	—
Hernia musculorum	—	—	—	—	1	—	—	—
Sigiti Mallei	—	—	—	—	—	2	—	—
Dystrophia muse. progress.	1	—	—	—	—	—	—	—
Kyphosis	—	2	—	—	—	—	—	—
Chondrodystrophia	—	1	—	—	—	—	—	—
XVI. Hudens sjukdomar.								
Erythema nodosum tuberculosum	2	7	—	—	—	—	—	—
" " non tuberculosum	3	7	—	—	—	—	—	—
" " multiforme	1	—	—	—	—	—	—	—
" " et nodosum	—	—	—	—	1	1	—	—
" " annulare	1	—	—	—	—	—	—	—
Exanthema	3	4	—	—	—	—	—	—
Urticaria	3	6	—	—	1	1	—	—
Strophulus	19	16	—	—	2	1	—	—
Eczema	41	20	—	—	3	1	—	—
Dermatitis seborrhoides	8	7	—	—	—	—	—	—
" acuta	10	5	—	—	—	—	—	—
Impetigo	15	17	—	—	36	24	—	—
Furunculosis. Furunculus. Pyodermia	6	3	—	—	9	1	—	—
Keloid	—	—	—	—	6	—	—	—
Trichophytia	2	—	—	—	1	—	—	—
Scabies	3	5	—	—	2	1	—	—
Lymphadenit. ac.	—	—	—	—	29	19	—	—
Zoster	—	—	—	—	—	1	—	—
Vulnus infect.	—	—	—	—	23	4	—	—
Panaritium	—	—	—	—	5	—	—	—
Psoriasis	1	1	—	—	—	—	—	—
Pemphigus	6	8	—	—	—	—	—	—
Ichtyosis congenita	—	1	—	—	—	—	—	—
Alopecia	—	1	—	—	—	—	—	—

1	2	3	4	5	6	7	8	9
XVII. Öronsjukdomar.								
Otitis media catarrhalis	—	—	—	—	7	6	—	—
” ” purulenta	—	—	—	—	1	4	—	—
” ” ac. et chron.	87	67	—	—	—	—	—	—
Mastoiditis	2	—	—	—	—	—	—	—
XVIII. Ögonsjukdomar.								
Conjunctivitis phlyctænulosa	—	—	—	—	—	1	—	—
” ” acuta	4	4	—	—	—	—	—	—
Keratoconjunctivitis phlyctænulosa	1	—	—	—	—	—	—	—
Dacryocystitis	1	—	—	—	—	—	—	—
Glaucoma	1	—	—	—	—	—	—	—
Strabismus	4	1	—	—	—	—	—	—
Epicantus	—	—	—	—	1	—	—	—
Estropion	—	—	—	—	3	—	—	—
Blepharitis acuta	2	—	—	—	—	—	—	—
XIX. Svulster.								
Lipoma	—	—	—	—	1	1	—	—
Fibroma	—	—	—	—	—	1	—	—
Angioma	—	—	—	—	2	3	—	—
Nævus	—	—	—	—	5	2	—	—
Sarcoma	—	—	—	—	3	3	2	—
Cysta dermoid.	—	—	—	—	—	2	—	—
Ganglion	—	—	—	—	6	1	—	—
Eosinofilt granulom	—	—	—	—	—	3	—	—
Adenoma	—	—	—	—	—	1	—	—
XX. Andra sjukdomar.								
Vomitus acetonæmicus	—	—	—	—	—	2	—	—
Observatio	—	—	—	—	1	2	—	—
Anorrhæxia	8	16	—	—	—	—	—	—
Inanitio	2	—	—	—	—	—	—	—
Pædatrophia, Hypotrophia, Dystrophia	10	9	—	—	—	—	—	—
Encopresis	16	1	—	—	1	—	—	—
Enuresis	24	14	—	—	2	3	—	—
Diathesis exsudativa	4	—	—	—	—	—	—	—
Uppfödningsfel	5	5	—	—	—	—	—	—
Observatio, causa socialis	141	43	—	—	—	—	—	—
Tumor mediastinalis	4	—	—	—	—	—	—	—
Hepato splenomegalia (morb. Gaucher)	—	1	—	—	—	—	—	—

Uppgift från Göteborgs barnsjukhus' kirurgiska klinik för år 1945
angående operativt behandlade sjukdomsfall och utförda
operationer på intagna patienter.

1 Sjukdom	2 Antal fall	3 Operation	4 5 6 Patienten utskriven		
			frisk eller förbättrad	oförbättrad	död
I.					
Meningocele	3	Extirpation	3	—	—
Fract. complic. thecæ cranii c. impressione	1	Excision + upplyftning av ben- fragment + sutur	1	—	—
II.					
Epicanthus	1	Plastik	1	—	—
III.					
Deformatio auriculæ	1	”	1	—	—
IV.					
Deformatio nasi	1	”	1	—	—
Defect nasi post morsus equin. Fract. nasi	1 1	”	1 1	—	—
	1	Reposition	1	—	—
V.					
Cheiloschisis simpl. unilat.	17	Läppplastik	17	—	—
” op. male sanat. ...	9	Replastik	9	—	—
Cheilognathoschisis unilat.	1	Plastik	1	—	—
” bilat.	3	”	3	—	—
” op. male sanat.	6	Fistelplastik	6	—	—
Cheilognathopalatoschis. unilat. Cheilognathopalatoschis. op. male sanat. d:o	14 3 7	Läpp- och främre gomplastik eller endera	13	—	1
	3	Plastik enl. Abbé i 2 seancer ..	3	—	—
	7	Näs- el. läppplastik el. bådadera el. replastik	7	—	—
	1	Läpprevision	1	—	—
	1	Replastik av läpp.	1	—	—
	1	Replastik av gom	1	—	—
Cheilognathopalatoschisis bilat. Palatoschisis	2 34	Läpp- och främre gomplastik .. Gomplastik	2 34	—	—
” op. male sanat. ...	1	Replastik	1	—	—
Ankylos mandibulæ	1	Osteotomi + fascietransplantat. Repos. + fix.	1	—	—
Fract. mandibulæ	2	”	2	—	—
Caries dent.	11	Extraktion	11	—	—
Periostit. alveolar.	3	Incision + tamp.	3	—	—
VI.					
Torticollis congen.	10	Tenotomi	10	—	—
Cysta colli congen.	6	Extirpation	6	—	—
Adenoma thyreoideæ	1	Hemistruktomi	1	—	—
Lymphadenit. supp. colli	10	Incision + drain.	10	—	—

1	2	3	4	5	6
Lymphoma colli	2	Exstirpation	2	—	—
„ tbc colli	1	„ + drain.	1	—	—
„ „ „	4	Incision + utskrapning	4	—	—
XI.					
Atresia viarum biliarum	1	Laparatomia explorativa	1	—	—
XIV.					
Combustio acid. œsophagii	1	Antithoracal œsophagplastik			
		Seance I	1	—	—
„ „ „	1	Gastrotomi	—	—	1
Corp. alien. ventric.	1	Gastrotomi + extraktion	1	—	—
Stenosis pylori	1	Pylorotomi enl. Ramstedt	1	—	—
Atresia intest. ilcii	1	Resectio ilci i + ilco transversostomi	1	—	—
XV.					
Diverticulum Meckeli	10	Diverticulectomi	10	—	—
Megacolon congen.	4	Resektion av vä. lat. ev. hö. gränssträngen + ganl. II—IV	3	—	1
Ileus adhesiones	1	Laparotomi + adherenslösning .	1	—	—
„ strangulation	1	„ + lösning av brid. .	1	—	—
Volvulus	1	„ + „	1	—	—
Invaginatio ileo-ileocolica	14	„ + desinvagination. .	13	—	1
Invaginatio	6	Reposition med kontrastlavemang	6	—	—
XVI.					
Appendicit. ac. cath. s. phlegmonosa	40	Appendectomi p. p. sutur	40	—	—
Appendicit. ac. gangr.	101	Appendectomi + drain	11	—	—
Appendicit. ac. gangr. perf. c. abscessu	11				
d:o	2	Laparotomi + drain	2	—	—
Appendicit. ac. gangr. perf. peritonit. liber.	11	Appendectomi + drain	10	—	1
Appendicit. chron.	29	Appendectomi p. p. sutur	29	—	—
Susp. app. lymphadenit. ac. mesenterii	77	Laparatomia explor. + appendectomi	77	—	—
Frisk appendix.	12	Appendectomi en passant.	12	—	—
Stat. post. appendicit.	1	„ á froid	1	—	—
Abscess. foss Douglas	1	Proctotomi	1	—	—
Abscess. intraperitoneal.	1	Incision + drain.	1	—	—
Peritonit. ac. ex. enteritid.	6	Laparatomia + appendectomia .	6	—	—
Peritonit. tbc.	1	Laparatomia	1	—	—
XVII.					
Hernia Inguinal.	198	Radikaloperation —			
		Exstirpation av bråcksäck	197	—	1
„ „ recidiv.	4	Bassini — Schultin	4	—	—
„ „ incarc.	12	Radikaloperation	12	—	—
„ „ „	54	„	54	—	—
„ „ „	1	„	—	—	1
„ „ „	1	Fascieplastik	1	—	—
XVIII.					
Atresia ani	3	Explorativ laparotomi.			
Atresia ani et recti c. fistula vesicæ	1	Incisio explorativ.	—	—	3
		Plastik	1	—	—

1	2	3	4	5	6
Anus vestibularis	1	Plastik	1	—	—
Prolapsus recti	8	Op. enl. Ekehorn	8	—	—
Fistula ani	4	Klyvning	4	—	—
Contractura ani	8	Dilatation forcée	8	—	—
Abscessus ad anum	4	Incision + drain	4	—	—
Polyypus recti	3	Exstirpation	3	—	—
XIX.					
Hernia linca alba	3	Radikaloperation	3	—	—
XX.					
Ren. cysticus cong.	2	Nephrectomia	2	—	—
Pyonephros	3	" + drain	3	—	—
Virilismus c. hyperplasia gl. suprarenal.	1	Resectio gl. suprarenal.	—	—	1
Sarcoma renis	1	Nephrectomia	1	—	—
Ruptura renis	1	Sutur av njure	1	—	—
Megaloureter bilat. + Cystopye- lit. chron.	2	Resektion av præsacrala plexus.	2	—	—
Uropathia neuromusc. c. incont. urin.	1	" " " " " "	1	—	—
XXIII.					
Phimosi s	6	Circumcisio	6	—	—
" + Balanit.	1	Dorsalklipp	1	—	—
" + synechia	3	Debridering + lysis	3	—	—
Hypospadia	1	Penisuppressning	1	—	—
" 	3	Plastik	3	—	—
" 	1	Urethrarekonstruktion m. slem- hinnetransplant.	1	—	—
" 	1	Sondering	1	—	—
Epispadia	2	Plastik	2	—	—
Deformatio penis p. laceration..	1	" 	1	—	—
Uretralfistel	4	" 	4	—	—
XXIV.					
Retentio testis	10	Orchidopexi + radikalop.	10	—	—
Ectopia testis	6	" + " 	6	—	—
Ectopia vesicæ urinar.	2	Blås-urethra sphincterbukväggs- plastik	2	—	—
Ureter dupl. c. ectopia uretr. ...	1	Ureterheminephrectomia	1	—	—
" " " " " " " "	2	Extraperitoneal ureterexsirpa- tion	2	—	—
Hydrocele testis	11	Op. enl. Winkelmann	11	—	—
" funiculi	21	Exstirpation	21	—	—
Varicocele	2	Op. enl. G. Nilsson	2	—	—
Sarcoma testis	1	Ablatio testis	1	—	—
Cysta dermoid	3	Exstirpation	3	—	—
XXV.					
Aplasia vaginae	1	Rekonstruktion gm. överhuds- transplantat.	1	—	—
Cysta ovarrii	4	Resektion	4	—	—
XXVII.					
Sydactylia	6	Plastik	6	—	—
Polydactylia	2	Exstirpation	2	—	—

1	2	3	4	5	6
Pes equino-var. cong.	1	Subcut. tenotomi + kilform tar- sectomi + plantotomi + gips	1	—	—
" " "	9	Tenotomi + gips	9	—	—
" " "	13	Redressement + gips	13	—	—
Pes equinos spasticus	2	Öppen tenotomi + gips	2	—	—
Luxatio coxæ cong.	2	Reposition + gips	2	—	—
" " " inveterat. .	1	Panntaksplastik + gips	1	—	—
Abcisio tendinis	4	Sensutur	4	—	—
" nervorum	1	Nervsutur	1	—	—
Laceratio ped.	1	Excision + exarticul. dig. ped. + sutur	1	—	—
Fract. capitul. humeri	1	Blodig repos. + gips	1	—	—
" colli chir. humeri	1	Reposition + fix. förband + gips	1	—	—
" humeri	1	" "	1	—	—
" "	5	Trådsträck	5	—	—
" "	8	Blodig reposition + osteosyntes + fix. förband	8	—	—
" supracondyl. humeri ...	4	d:o	4	—	—
" condyl. humeri "	8	Reposition + gips	8	—	—
" "	1	Blodig reposition + osteosyntes + gips	1	—	—
" epicondyl. humeri	6	d:o	6	—	—
" condyl. humeri op.	12	Extraktion av stift	12	—	—
" olecrani	1	Blodig reposition + osteosyntes + gips	1	—	—
" radii	7	d:o	7	—	—
" "	4	Reposition + gips	4	—	—
" antibrach.	8	" "	8	—	—
" "	15	Blodig reposition + ev. osteo- syntes + gips	15	—	—
" metacarpal.	2	Blodig repos. + gips	2	—	—
" femoris	3	Reposition + gips	3	—	—
" "	9	Trådsträck + senare gips Blodig reposition + osteosyntes + gips	9	—	—
" "	7	" "	7	—	—
" antecur.	9	Reposition + gips	9	—	—
" "	2	Blodig repos. + gips	2	—	—
" tibiæ	7	Reposition + gips	7	—	—
" "	8	Blodig reposition + osteosyntes + gips	8	—	—
Amputatio traumat. dig. man. s. ped.	3	Reamputatio. ev. plastik	3	—	—
Panaritium	2	Incision	2	—	—
Unguis incarnat.	13	Königs op.	13	—	—
Osteomyelitis ac.	5	Incision + uppmejsling	5	—	—
" " chron.	3	" " + drain	3	—	—
" " "	6	Sequestrotomi	6	—	—
Osteitis ac.	3	Incision + utskarpning	3	—	—
" " chron.	1	" " + "	1	—	—
" " fibrosa	1	Uppmejsling	1	—	—
Osteochondrit.	3	Arthrotomi + excision	3	—	—
Osteoarthritis. ac.	1	" " + drain	1	—	—
Arthrit. ac. sept.	4	Arthrocentes	4	—	—
Spondylit. tbc.	9	Bentransplant. enl. Albee s. sub- periostal inläggn. å tibia av os. purum	9	—	—
Gonit.	3	Arthrotomi + provexcision	3	—	—
Hydrops genu	11	Punktion	11	—	—

1	2	3	4	5	6
Bursit. ac. præpatellar	2	Incision + drain	2	—	—
Hæmarthros	10	Punktion	10	—	—
Exostosis	7	Avmejslin ^g	7	—	—
Ganglion	10	Exstirpation	10	—	—
Cicatrix	2	Excision + sutur	2	—	—
” c. contractura	2	Excision + överhudstransplant.	2	—	—
” post. combust.	3	Plastik	3	—	—
Ärrectropion	1	Excision + överhudstransplan-	1	—	—
Hallux rigidus	1	Resektion av basalphalang.	1	—	—
Varices	2	Underbindning + etoleininjek-	2	—	—
		tion			
XXVIII.					
Furunculus, Carbunculus, Abs-	32	Incision + drain	32	—	—
cess, phlegmone		Rörtransplant. i seancer	1	—	—
Sclerodermia	1	Överhudstransplant.	4	—	—
Defectus cutis	4	Ögonvinkelplastik	2	—	—
” ”	2	Utskrapning	1	—	—
Verruca	1	Kauterisation	8	—	—
”	8	Exstirpation	2	—	—
Lipoma	2	”	4	—	—
Hæmangioma	4	”	5	—	—
Fibroma, papilloma	5	”	1	—	—
Fibrosarcoma	1	Resectio fibulæ	—	—	1
Sarcoma fibulæ	1	Exstirpation	1	—	—
Teratoma sacralis	1	”	1	—	—
Keloid	1	”	3	—	—
Nævus	3	Excision + förskjutningsplastik	2	—	—
”	2	Exstirpation	2	—	—
Bursa	2	Incision + extraktion	5	—	—
Corpus alien.	5	Incision — Punktion	7	—	—
Hæmatoma	7	Punktion	2	—	—
Abscessus tbc	2	Exstirpation	4	—	—
Eosinofilt granulom	4	Incision + utskarpning	1	—	—
Actinomycosis	1	Cystoskopering + ev. katetrise-	16	—	—
Urinvägsåkommer	16	ring	16	—	—
” ” ”	62	Blodtransfusion	62	—	—
Anæmia schöck, etc.	6	Intravenös droppinfusion	6	—	—
Sepsis etc.	12	Blodtransfusion	12	—	—
” ”	12	Intravenös droppinfusion	12	—	—
Hæmophilia	3	Blodtransfusion	3	—	—
Meningit.	8	Lumbalpunktion	8	—	—

Antalet operativt behandlade sjukdomsfall vid Barnsjukhusets kirurgiska poli-
 klinik har varit 1.709.

Årsberättelse för år 1945 från Rådgivningsbyrån för uppfostringsfrågor
vid Barnsjukhuset.

Läkaremottagningar ha hållits två eftermiddagar i veckan med början klockan 16. Antalet besök på läkaremottagningarna uppgick till 185. Kuratormottagningarna ha ägt rum varje förmiddag med början klockan 9. Antalet besök på kuratormottagningarna uppgick till 2.090. (Föräldravesök inräknade.) Hela antalet sökande barn uppgick till 480.

Barnens fördelning efter ålder framgår av nedanstående tabell:

0—5 år	103 st.
6—9 år	187 „
10—16 år	177 „
över 16 år	13 „

Orsaken till rådfrågningarna ha varit ett eller flera av följande besvär:

- Uppföranderubbningar.
 - Obalanserat uppträdande, olydnad, svårighet att vara stilla 176
 - Oärlighet, bristande sanningsenlighet, skolkning 55
 - Allmän nervositet, "eget sätt" 154
- Masturbation, nagelbitning, ties 37
- Stamning 3
- Enuresis (inkl. ett fåtal encopresis) 91
- Chorea, epilepsi 9
- Missförhållanden i miljön 128

Beträffande de hereditära förhållandena kan framhållas, att nerv- eller sinnessjukdom uppgivits föreligga hos föräldrar och syskon i 62 fall, samt hos övriga släktingar i 35 fall.

Intelligensåldersbestämningar ha utförts på 215 barn. Intelligenskvoternas fördelning framgår av nedanstående tabell:

I. Q.	Antal	I. Q.	Antal	I. Q.	Antal
40—50	1	71—80	34	101—110	34
51—60	7	81—90	42	111—120	17
61—70	14	91—100	52	över 120	12

Bland utlåtanden och andra intyg, som utfärdats, märkas:

- | | |
|-----------------------------------|----|
| Intyg till barnhem | 26 |
| Intyg för lantvistelse | 23 |
| Vårdattest till sinnesslöanstalt | 11 |
| Intyg om behov av ändrad skolform | 10 |

Råd ha utom till föräldrar lämnats till lärare och andra uppfostrare. Arbetsanställningar till de äldre barnen ha av kurator anskaffats i flera fall. En del andra stödåtgärder ha även vidtagits, såsom för yngre barn placering i småbarnsskolor, privata fosterhem och barnhem, samt beträffande de äldre barnen placering på yrkesskolor och andra läroanstalter.

Holtermanska sjukhuset

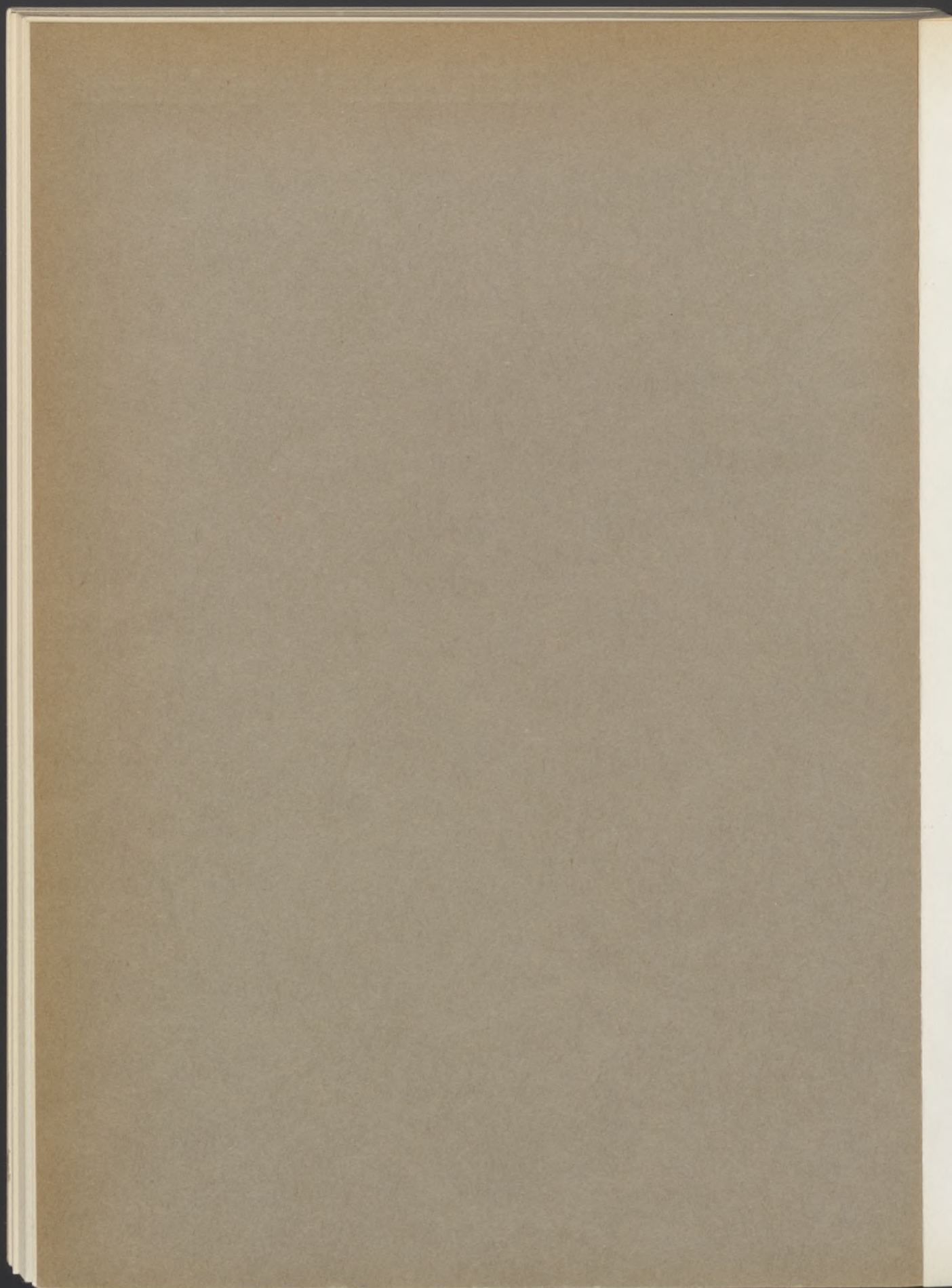

		1	2	3	4	5			1	2	3	4	5
		XIV. <i>Könsorganens sjukdomar.</i>											
		A. <i>Manliga könsorganen.</i>											
186	Prostatitis. Abscessus prostatae	2	—	—	—	—			Parapsoriasis	1	1	—	—
187	Orchitis. Epididymitis	3	—	—	—	—			Lichen ruber planus ..	2	—	—	—
189	Balanitis	6	—	—	—	225			Dermatit herpetiformis	4	2	—	—
	Condylom acc.	1	—	—	—	227			Impetigo herpetiformis	—	1	—	—
	Ulcus gangrænos penis	1	—	—	—				Ichtyosis	3	4	—	—
	Ulcus penis, non. spec.	4	—	—	—				Atrophia cutis idiopat .	2	1	—	—
	Herpes genitalis	2	—	—	—				Pathomimia	1	—	—	—
		XV. <i>Musklernas, ledgångarnas samt ben-systemets sjukdomar.</i>							Lupus erythematosus ..	—	2	—	—
205	Arthritis	2	—	—	—				Ulcus et excema varicosum cruris	22	46	—	—
207	Polyarthrititis rheumatica chronica	3	1	—	—				Impetigo	99	53	—	—
		XVI. <i>Hudens sjukdomar.</i>							Pyodermia	24	16	—	—
217	Erythema multiforme ..	1	1	—	—				Morsus insect	1	—	—	—
218	Urticaria	5	5	—	—				Acne rosacea	3	3	—	—
	Strophulus	29	24	—	—				Folliculitis	9	—	—	—
220	Pemphigus	2	2	2	1				Furunculosis, Furunculus	6	1	—	—
221	Zoster	1	1	—	—				Carbunculus	1	—	—	—
222	Eczema	238	149	—	—				Verrucae	1	—	—	—
	Dermatitis	42	27	—	—				Condylomata acc.	5	3	—	—
	Exanthema toxium	3	5	—	—				Grangræna	1	1	—	—
	Bromoderma	1	—	—	—				Trichophytia	3	—	—	—
	Pityriasis rosea	2	—	—	—				Epidermaphytia	24	1	—	—
	Pityriasis rubra Hebræ	1	—	1	—				Scabies	403	347	—	—
	Ulcus crur.	2	1	—	—				Pediculosis capit	2	19	—	—
	Pruritus	5	4	—	—				„ pubis	15	4	—	—
223	Psoriasis	17	14	—	—				Undersökningsfall	2	—	—	—
		XVIII. <i>Ögonsjukdomar.</i>											
									258	Conjunctivitis catarrhalis	2	—	—
		XIX. <i>Svulster.</i>											
									316	Carcinoma (samtliga fall)	1	—	—
										Carcinoma laryngis ..	1	—	—

Uppgift från Holtermanska sjukhusets ljusavdelning.
Polikliniskt behandlade sjukdomsfall år 1945.

Diagnos	M.	Kv.	S:a	Diagnos	M.	Kv.	S:a
<i>Tuberkulos.</i>				Rhinophyma	1	—	1
Lupus	10	20	30	Lupus erythematodes	12	18	30
Tbc. cutis	5	12	17	Lymphogranuloma benignum (Schaumann)	4	6	10
				Granuloma annulare	—	1	1
<i>Hudsjukdomar.</i>				Pernianes	1	1	2
Eczema	20	15	35	Alopecia areata	7	10	17
Dermatitis æstival.	3	3	6	Verruca	—	2	2
„ herpetiform.	—	1	1				
Lichen ruber planus	11	6	17	<i>Diverse sjukdomar.</i>			
Psoriasis	35	20	55	Rheumatismus musculorum et art.	4	19	23
Acne vulgaris	15	23	38	Bronchit, m. m.	2	1	3
Acne rosacea	5	4	9				

Av lupusfallen hava 18 personer, 6 män och 12 kvinnor, vårdats på statens bekostnad. Intet nytt fall har under året tillkommit. En lupuspatient har avlidit i cancer ventiscul, en har anmälts som avslutad.

Sammanlagda antalet Finsenbehandlingar, lokala och allmänna utgör 4.647; av dessa hava 4.022 betalats av staten (3.784 lok. beh. och 238 allm. beh.), 465 hava givits åt sjukhuspatienter (395 lok. beh. och 145 allm. beh.). Åt poliklinikpatienter har givits 160 allm. beh. med Finsen.

Kvartsljus har givits i 5.646 behandlingar därav till sjukhuspatienter 1.859, till medellösa poliklinikpatienter 398, till betalande 3.389.

Av kortvåg har givits 520 behandlingar.

Upplysning om Högskoleverkets verksamhet under året 1912

Högskoleverket		Högskoleverkets verksamhet	
Antal	Arbetsår	Antal	Arbetsår
1	1	1	1
2	2	2	2
3	3	3	3
4	4	4	4
5	5	5	5
6	6	6	6
7	7	7	7
8	8	8	8
9	9	9	9
10	10	10	10
11	11	11	11
12	12	12	12
13	13	13	13
14	14	14	14
15	15	15	15
16	16	16	16
17	17	17	17
18	18	18	18
19	19	19	19
20	20	20	20
21	21	21	21
22	22	22	22
23	23	23	23
24	24	24	24
25	25	25	25
26	26	26	26
27	27	27	27
28	28	28	28
29	29	29	29
30	30	30	30
31	31	31	31
32	32	32	32
33	33	33	33
34	34	34	34
35	35	35	35
36	36	36	36
37	37	37	37
38	38	38	38
39	39	39	39
40	40	40	40
41	41	41	41
42	42	42	42
43	43	43	43
44	44	44	44
45	45	45	45
46	46	46	46
47	47	47	47
48	48	48	48
49	49	49	49
50	50	50	50
51	51	51	51
52	52	52	52
53	53	53	53
54	54	54	54
55	55	55	55
56	56	56	56
57	57	57	57
58	58	58	58
59	59	59	59
60	60	60	60
61	61	61	61
62	62	62	62
63	63	63	63
64	64	64	64
65	65	65	65
66	66	66	66
67	67	67	67
68	68	68	68
69	69	69	69
70	70	70	70
71	71	71	71
72	72	72	72
73	73	73	73
74	74	74	74
75	75	75	75
76	76	76	76
77	77	77	77
78	78	78	78
79	79	79	79
80	80	80	80
81	81	81	81
82	82	82	82
83	83	83	83
84	84	84	84
85	85	85	85
86	86	86	86
87	87	87	87
88	88	88	88
89	89	89	89
90	90	90	90
91	91	91	91
92	92	92	92
93	93	93	93
94	94	94	94
95	95	95	95
96	96	96	96
97	97	97	97
98	98	98	98
99	99	99	99
100	100	100	100

Oscar och Maria Ekmans sjukhus

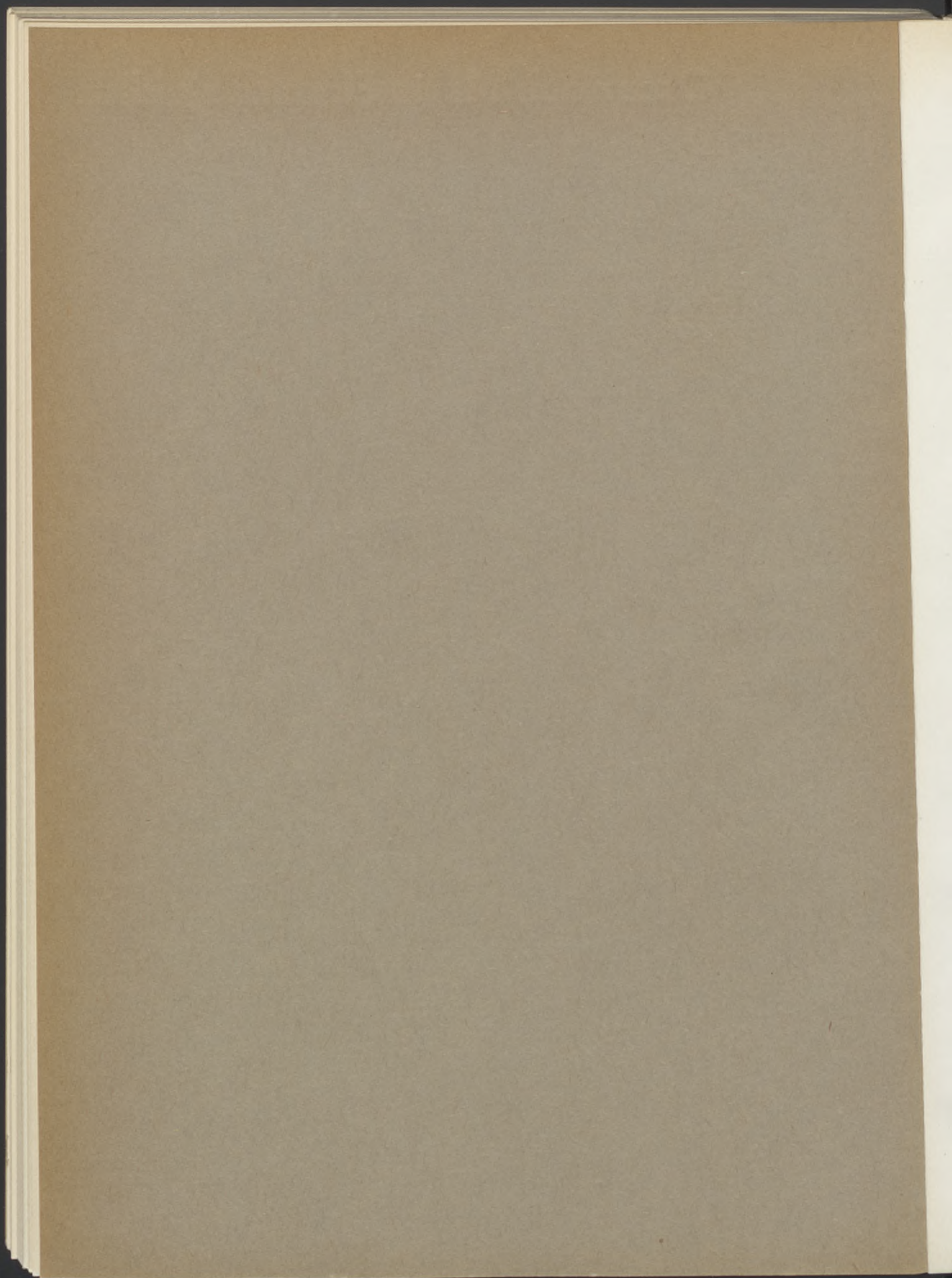

Oscar och Maria Ekmans sjukhus.

Uppgifter från Oscar och Maria Ekmans sjukhus för år 1945 angående intagna sjukdomsfall ävensom döda.

1	2 3 4 5				1	2 3 4 5			
	Intagna		Döda			Intagna		Döda	
	m.	kv.	m.	kv.		m.	kv.	m.	kv.
II. Alderdomssjukdomar.					VIII. Nervsystemets sjukdomar.				
Marasmus senilis	—	2	—	—	Hæmorrhagia, thrombosis, embolia cerebri. Embollitio cerebri	6	7	3	1
III. Havandeskaps- och förlossningssjukdomar.					Encephalitis	1	1	—	—
Abortus	—	3	—	—	Neuritis Neuralgia				
Graviditas extrauterina	—	1	—	—	Ischias	2	4	—	—
IV. Infektionssjukdomar och andra parasitära sjukdomar.					Neuralgia trigemini . .	1	—	—	—
Septichæmia. Pyoseptichæmia. Abscessus.					Neuralgia brachialis . .	—	1	—	—
Phlegmone.	13	17	—	1	Polyneuritis	1	—	—	—
Erysipelas	1	—	—	—	Neurasthenia Psykasthenia, Psykoneuros, Neuros, Psykopathia	11	15	—	—
Tuberculosis (samtliga fall)	5	5	—	—	IX. Sinnessjukdomar.				
The pumonum, laryngis	2	4	—	—	Insania et Idiotia	2	4	—	—
The lymphoglandularum	2	—	—	—	Dementia senilis	1	—	—	—
The urogenitalis	1	—	—	—	X. Cirkulationsorganens sjukdomar.				
The cutis	—	1	—	—	Pericarditis	1	—	—	—
Syphilis acquisita	1	1	—	—	Endocarditis chronica.				
Tænia (Cystic.)					Vitium organicum cordis	2	4	—	—
Bothriocephalus	1	3	—	—	Myocarditis chronica.				
Febris, Febricula	5	4	—	—	Cardiosclerosis. Cor adiposum	6	12	—	1
Influenta	1	1	—	—	Arteriosclerosis. Endarteriitis	5	6	1	—
Erysipeloid	—	1	—	—	Morbus Bürger	1	—	—	—
Hidradenit	—	3	—	—	Phlebitis	1	4	—	—
V. Blodbildande organens samt blodets sjukdomar.					Aneurysma	—	1	—	1
Anæmia	2	4	—	—	Varix	11	17	—	—
Anæmia pernicioosa progressiva	1	1	—	—	Thrombosis. Embolia . .	3	7	—	2
VI. Ämnesomsättningsjukdomar.					Hypertonia	5	19	—	—
Diabetes mellitus	7	6	—	—	Tumor. hæmorrhoidales	43	13	—	—
Adispositas universalis	—	3	—	—	XI. Andningsorganens sjukdomar.				
Morbus Basedowii. Hyperthyreosis	—	4	—	—	Tracheitis acuta. Bronchitis acuta	1	4	—	—
					Tracheitis chron. Bronchitis chron.	2	2	—	—
					Asthma bronchiale . . .	1	4	—	—

1	2	3	4	5	1	2	3	4	5
Pneumonia crouposa acuta	4	6	—	—	Nephritis degenerativa et inflammatoria chronica. Morbus Brightii	6	3	2	1
Bronchopneumonia acuta	9	12	1	—	Pyelitis. Cystopyelonephritis	3	18	—	—
Abscessus pulmonum ..	1	—	—	—	Nephrolithiasis	22	9	—	—
Pleuritis. Empyema pleuræ	1	—	1	—	Hydronephrosis	3	2	—	—
Pneumothorax	—	1	—	—	Ren mobilis	—	2	—	—
XII. Matmättningsorganens sjukdomar.					Cystitis	4	16	—	—
Tonsillitis acuta. Angina tonsillaris. Pharyngitis acuta	1	4	—	—	Lithiasis vesicæ	1	—	—	—
Peritonsillitis acuta ...	1	1	—	—	Strictura urethræ	3	—	1	—
Sialolithiasis	1	—	—	—	Hæmaturia	3	—	—	—
Gastritis acuta	1	5	—	—	Cysticele	—	1	—	—
Enterocolitis acuta. Proctitis acuta	6	1	—	—	Fistula vesicæ	1	—	—	—
Gastritis chronica, Achylia	3	8	—	—	Incontinentia urinæ ..	—	2	—	—
Ulcus ventriculi. Ulcus duodeni	51	26	1	—	XIV. Könsorganens sjukdomar.				
Enterocolitis chronica	3	7	—	—	A. Manliga könsorganen.				
Appendicitis	51	65	—	—	Hypertrophia prostatae	18	—	—	—
Ileus. Volvulus. Invaginationatio	4	—	—	—	Orchitis. Epididymitis Funiculit	7	—	—	—
Hernia	78	12	—	—	Phimosi. Paraphimosi	1	—	—	—
Hernia incarcerata ...	1	2	1	1	Hydrocele test. s. funic.	13	—	—	—
Dolores abdominis ...	31	50	—	—	Varicocele	2	—	—	—
Adenitis mesenterii ...	—	3	—	—	Condylomata penis ...	1	—	—	—
Diverticulitis, sigmoidit.	2	3	—	—	B. Kvinnliga könsorganen.				
Prolapsus recti	2	1	—	—	Vulvitis. Vaginitis	—	1	—	—
Polypus recti	1	1	—	—	Endometritis	—	2	—	—
Ulcus chron recti (ej malignt)	1	—	—	—	Salpingo-oophoritis. Pelveoperitonitis ...	—	6	—	—
Melæna	1	2	—	—	Menorrhagia, Metrorrhagia	—	7	—	—
Hæmatemesis	1	—	—	—	Mastitis	—	2	—	—
Hepatitis acuta. Abscessus hepatis	2	—	—	—	Polyp. cerv. s. corp. uteri	—	2	—	—
Hepatitis chronica. Cirrhosis hepatis ...	3	—	—	—	Aplasia uteri et vaginæ	—	1	—	—
Cholecystitis. Cholangitis	14	20	—	1	Bartholinithis ac. s. chron.	—	2	—	—
Cholelithiasis	7	33	—	—	Condyloma accuminata	—	1	—	—
Pancreatitis acuta ...	1	3	—	—	Hypertrophia mammae	—	2	—	—
Obstipatio	2	4	—	—	XV. Musklernas, ledgångarnas samt ben-systemets sjukdomar.				
Peritonitis acuta	1	3	1	1	Myitis. Rheumatismus musculorum	8	6	—	—
Peritonitis chronica ..	—	1	—	—	Tendovaginitis	3	1	—	—
Contractura, Strictura, Fissura, Fistula ani..	15	9	—	—	Bursitis. Hygroma	5	5	—	—
XIII. Njurarnas och urinvägarnas sjukdomar.					Synovitis. Arthritis ..	2	3	—	—
Nephritis degenerativa et inflammatoria acuta	1	1	—	—	Polyarthriti rheumatica acuta	2	1	—	—

1	2	3	4	5	1	2	3	4	5
Polyarthrititis rheumatica chronica	2	4	—	—	Eczema	2	1	—	—
Arthritis deformans	4	9	—	—	Ulcus varicosum cruris	—	8	—	—
Corpus liberum in articulo	1	1	—	—	Furunculosis, Furunculus	4	3	—	—
Sublux. fibulo-tib. habit.	1	—	—	—	Carbunculus	1	1	—	—
Osteomyelitis, Osteitis. Periostitis.	10	2	—	—	Gangræna	4	4	—	—
Ganglion	4	2	—	—	Atheroma	1	—	—	—
Osteomalacia (os. lunat.)	1	—	—	—	Vulnus inveterat.	1	—	—	—
Pseudarthrs.	1	—	—	—	Unguis incarnatus	—	1	—	—
Læsio menisci	9	—	—	—	Onychogryphosis	—	1	—	—
Stat. p. amput. antecrur.	1	—	—	—	Glavus	—	2	—	—
Proplapsus disci intervertebr.	1	—	—	—	Cicatrix	1	1	—	—
Degeneratio disci intervertebr.	—	1	—	—	Deformans auriculæ cong.	1	—	—	—
Epiphyseolysis	1	—	—	—	XIX. Svulster.				
Exostosis	1	1	—	—	Lipoma	3	1	—	—
Contractura Dupuy-trent	3	—	—	—	Myxoma	1	—	—	—
Condromalacia patellæ	3	—	—	—	Myoma	—	1	—	—
XVII. Öronsjukdomar.					Papilloma	3	—	—	—
Otitis media purulenta	—	1	—	—	Adenoma. Kystadenoma	—	10	—	—
Morbus Meuièrii	—	1	—	—	Sarcoma	2	—	1	—
XVI. Hudens sjukdomar.					Carcinoma (samtl. fall)	10	10	2	2
Erythema multiforme et nodosum	—	1	—	—	„ ventriculi	—	1	—	—
Urticaria	2	1	—	—	„ intestini	6	3	—	1
Zoster	—	2	—	—	„ prostate	3	—	2	—
					„ uteri s. ovarii	—	2	—	1
					„ mammæ	—	3	—	—
					Ca. vesic. urin.	1	1	—	—
					Blastoma teratoides	—	—	—	—
					Cysta derm.	10	3	—	—
					Hypernephroma	1	—	1	—
					Tumor reg. parotid (blandsvulst)	1	1	—	—
					Tumor tesis (Seminom)	1	—	—	—

Uppgift från Oscar och Maria Ekmans sjukhus för år 1945 angående operativt behandlade sjukdomsfall och utförda operationer å *intagna* patienter.

1 Sjukdom	2 Antal fall	3 Operation	4 5 6 Patienten utskriven			7 Anmärkingar
			irisk eller förbättrad	oförbättrad	död	
V.						
Deformitas auriculæ	1	Plastik	1	—	—	
Peritonsillitis suppurativ.	1	Incision	1	—	—	
Periostitis alveolar.	2	”	2	—	—	
Neuralgia nervi trigemini	1	Alkoholinjektion	1	—	—	
Tumor miscell. glandul. parotid.	2	Exstirpation	2	—	—	
Cysta mandibulæ	1	”	1	—	—	
VI.						
Lymphadenit. sept. colli. .	1	Incision	1	—	—	
Lymphomata colli tbc . . .	1	Exstirpation	1	—	—	
VII.						
Struma adenomatosa	3	Strumaresektion, ev. enukleation	3	—	—	
” Basedowii	3	Subtotal strumectomi	3	—	—	
VIII.						
Pleuritis exsudativ.	2	Upprepad thoracocentes. . .	2	—	—	
Empyema pleuræ	1	”	—	—	1	744. M. 78 år, pneumoni, cardioscleros.
Vulnus sclopetar. thoracis	1	Revision, sutur	1	—	—	
Fibro-xantho-sarcoma c. metastat. multilocular. . .	1	”	—	—	(1)	(458. Se grupp XIX).
IX.						
Mastit. ac. suppurativ. . . .	1	Incision	1	—	—	
Hypertrophia mammæ	2	Dubbelsidig plastik	2	—	—	
” ” ” operat.	1	Ärrplastik	1	—	—	
Tumor benign. mammæ	3	Exstirpation	3	—	—	
Ca. mammæ	1	1) provexstirp., 2) Ablatio mammæ + exæresis axillæ	1	—	—	
” ”	2	Ablatio mammæ + exæresis axillæ	2	—	—	
X.						
Prolapsus disci interverte- bral.	1	Laminectomi + exstirpa- tion	1	—	—	
XI.						
Cirrhosis hepat. c. ascitid.	1	Upprepad laparocentes . . .	1	—	—	
Cysta vesic. fellæ	1	Partiell cholecystectomi . . .	1	—	—	
Cholecystit. chron.	1	Cholecystectomi	1	—	—	
Cholecystit. ac. gangrænos.	3	”	3	—	—	
Cholelithiasis (ev. + cho- lecystit. chron.)	23	”	23	—	—	

1	2	3	4	5	6	7
Cholelithiasis + cholecystit. ac. gangrænosa	10	Cholecystectomi	10	—	—	
Cholelithiasis + chole- docholithiasis	1	” + chole- docholithotomi	1	—	—	
Icterus recidiv. post cho- lecystectomiam	1	Choledochotomi, sonde- ring	1	—	—	
Ca. papilla Vateri	1	Choledocho-duodenostomi	1	—	—	
XII.						
Pancreatitis ac.	1	Laparotomi, dränage	1	—	—	
XIV.						
Ulcus ventriculi perf.	2	Raphi, fistel	1	—	1	128. M. 51 år, perf.
Suspicio ulceris ventriculi	1	Provlaporatomi	1	—	—	2 dygn, peritonit.
Ulcus callos. ventriculi penetr.	2	Billroth II — Polya	2	—	—	
Ulcus juxta polyric. stenosis.	1	Gastroenterostomi	1	—	—	
Ulcus duodeni	2	Billroth I	2	—	—	
” ”	8	Billroth II — Polya	8	—	—	
” ”	1	D:o d:o ”zur Ausschalt- tung”	1	—	—	
Ulcus duodeni + Cirrhois hepatis	1	Provlaporatomi	—	1	—	
Ca. ventriculi inexistip.	1	”	—	1	—	
XV.						
Ileus strangulation.	1	Lysis, överskärning av bride	1	—	—	
” adhæsionis	1	Lysis, adherenslösnings	1	—	—	
Tumor (lympho-sarcoma) intest. tenuis	1	Ileo-cæcal-resektion	1	—	—	
Ca. flex. sigmoid. coli	1	Resektion (end to end)	1	—	—	
Ca. ” ”	1	Resektion enl. Miculicz	1	—	—	
Ca. coli transv. perf. c. metastat. hepat.	1	Colonfistel	—	—	1	1119. Kv. 74 år. Marasm.
XVI.						
Suspicio appendicit., lymphadenit. mesenterii	21	Appendectomi	21	—	—	
Appendicit. ad. (catarr- hal., phlegmonos., gang- rænos.)	83	”	82	—	—	
Appendicit. ac. gangr. c. abscessu	1	” + dränage	1	—	—	
D:o	1	Laparotomi + dränage	1	—	—	
Appendicit. chron.	14	Appendectomi	14	—	—	
Appendix	7	” en passant	7	—	—	
Abscessus foss. Dougl. p. appendicit. ac.	1	Proctotomi, dränage	1	—	—	
XVII.						
Hernia inguinal. mobil.	72	Radikaloperation	72	—	—	
” ” incarcerat.	4	”	4	—	—	
” ” recidiv.	5	”	5	—	—	
” crural. mobil.	2	”	2	—	—	
” ” incarcerat.	1	”	1	—	—	
” ventral. in cicatrice	3	”	2	—	1	151. M. 84 år, br.- pneumonier.
” linea alba	1	”	1	—	—	

1	2	3	4	5	6	7
Hernia umbilical.	4	Radikaloperation	4	—	—	
” ileo ” per magn. c. ileo	1	” + bridelösning	—	—	1	1268. Kv. 73 år, myocardit.
XVIII.						
Corp. alian. recti	1	Extraktion av större fisk- ben ur rectalväggen ..	1	—	—	
Abscessus ad anum	7	Incision, ev. dränage	7	—	—	
Contractura ani, ev. med fissur	14	Dilatation forcée	14	—	—	
Fistula ani	5	Klyvning, ev. exstirpation	5	—	—	
Prolapsus recti	1	Op. enl. Rehn-Delorme ..	1	—	—	
” ani	1	Exstirpation	1	—	—	
Tumores hæmorrhoidal. Polypus recti	50	”	50	—	—	
Ulcus chron. recti	1	”	1	—	—	
Tumor papillomatos. car- cinomatos. recti	1	”	1	—	—	
Ca. recti	1	1 (Provex. 2) Anus præ- ter. 3) Kombinerad resektion	1	—	—	
XIX.						
Vulnus ict. pariet. abdom. Ascites	1 4	Sutur	1	—	—	
		Upprepad laparocentes ..	3	—	1	458. M. 60 år, utbredda metastaser av fibro- xantho-sarcom.
XX.						
Pyonephrosis	2	Nephrectomi	2	—	—	
Nephrolithiasis c. pyo- nephros.	1	”	1	—	—	
Hydronephrosis	1	”	1	—	—	
Hypernephroma carcino- matos. c. metastat. ven- triculi	1	Provlaparotomi	—	—	1	902. M. 65 år, marasm.
Suspicio uretero-lithiasis Uretero-lithiasis	1 2	Provsnitt	1	—	—	
		Uretero-lithotomi	2	—	—	
XXI.						
Lithiasis vesic. urinar. ..	1	Lithotripsi	1	—	—	
Papilloma vesic. urinar. Ca. vesic. urinar.	1 1	Endovesical elektrokoa- gulation	1	—	—	
		Sectio alta, blåsväggsre- sektion med diatermi ..	1	—	—	
XXII.						
Hypertrophia prostatae ..	8	Vasectomia bilat.	8	—	—	
” ” ..	8	Transvesical prostatectomi	8	—	—	
” ” ..	2	Blåsfistel	2	—	—	
Ca. ” ..	1	Transvesical prostatectomi	—	—	1	902. M. 65 år, pyelit, marasm.
” ” ..	1	Ablatio testis	1	—	—	
XXIII.						
Strictura urethræ	1	1) Blåspunktion, 2) blås- fistel	1	—	—	
Phimosis	1	Plastik	1	—	—	
Condylomata accuminata	1	Skrapning, diatermi	1	—	—	

1	2	3	4	5	6	7
XXIV.						
Casus pro sterilisatione ..	1	Vasectomia bilat.	1	—	—	
Retentio testis	1	Ablatio testis	1	—	—	
Hydrocele testis	1	Punktion	1	—	—	
” ”	11	Exstirpation, ev. Winkelmann	11	—	—	
Varicocele testis	2	Op. enl. G. Nilsson, ev. glycosinjektion	2	—	—	
Epididymit. lev. doloros.	1	Nerv-resektion	1	—	—	
” chron.	1	Epididymectomi	1	—	—	
” tbc.	1	Ablatio testis	1	—	—	
Abscessus scroti	1	Incision	1	—	—	
Seminoma testis	1	Ablatio testis	1	—	—	
XXV.						
Casus pro sterilisatione ..	1	Resectio tubæ ambor.	1	—	—	
Bartholinit. ac.	1	Incision	1	—	—	
Retentio p. abortem	3	Exeresis instrumental.	2	—	—	
Graviditas extrauterina ..	1	Salpingo-oophorectomi ..	1	—	—	
Meno-metrorrhagia	4	Abrasio probatoria	4	—	—	
Polyp. cervix. uteri	2	Evulsio, abrasio	2	—	—	
Miomata uteri	3	Supravaginal uterusamputation	3	—	—	
Pyosalpinx	1	Salpingectomi	1	—	—	
Kystoma ovarii	1	Salpingo-oophorectomi ..	1	—	—	
Kystoma ovarii inextirp. c. ascitid.	1	Upprepad laparocentes ..	1	—	—	
Ca. ovarii inextirpabil. ...	1	Laparotomia explorativ...	—	—	1	270. Kv. 65 år, marasm.
XXVI.						
Cysta dermoid. sacral. ...	12	Exstirpation	12	—	—	
” ” ” infect.	2	Incision	2	—	—	
XXVII.						
A. Missbildningar och deformiteter.						
Hallux valgus	6	Plastik, ev. avmejsling, i regel dubbelsid. (10 operationer)	6	—	—	
Digitus malleus	1	Exarticulation	1	—	—	
Exostosis calcanei bilat. ...	1	Avmejsling	1	—	—	
Clavus et exostos. dig. ped.	3	Exstirp., ev. ledresektion .	3	—	—	
Onychogryphosis	1	Exstirp. av nagel	1	—	—	
Unguis incarnat.	3	Königs operat.	3	—	—	
Contractura Dupuytreni ..	4	Exstirpation av palmarponeurosen	4	—	—	
Pseudarthrosis tibie	1	Osteotomi av fibula enl. Brandt, gips	1	—	—	
” navicular. ...	1	Plombering enl. Matti	1	—	—	
B. Inflammationer.						
Osteomyelit. chron. femoris vel tibie	6	Revision, uppmejsling, ev. sequestrotomi, dränage.	6	—	—	
Osteochondrit. patellæ ...	2	Arthrotomi, utskrapning..	2	—	—	
Panaritium	3	Incision	3	—	—	
Tendovaginit. sept. man.	3	Incisioner	3	—	—	
” chron. dors. man.	1	Exstirpation	1	—	—	

1	2	3	4	5	6	7
Status p. tendovaginit. sept. operat.	1	Exstirp. av ärrvävnad, tenolys, cellofanplastik	1	—	—	
Bursit. præpatellar. chron.	5	Exstirpation	5	—	—	
” calcanei ”	2	”	2	—	—	
” hallucis	1	Incision	1	—	—	
Synovit. genus	3	Punktion, ev. upprepad ..	3	—	—	
” ” chron.	1	Kapselfönster	1	—	—	
<i>C. Traumatiska affektioner.</i>						
Amputatio traumat. dig. man.	6	Reamputation	6	—	—	
Amputatio traumat. anticrur. male sanat.	1	”	1	—	—	
Fractura humeri	2	Blodig reposition + osteosyntes	1	—	1	473. Kv. 61 år, fett-embolier.
Fractura capituli radii ...	1	Blodig reposition	1	—	—	
” ” ” ...	2	Avlägsnande av benfragment	2	—	—	
” antibrachii	2	Reposition i narkos, gips	2	—	—	
” ulnæ male sanat.	1	Blodig reposition + osteosyntes	1	—	—	
” radii	2	D:o d:o	2	—	—	
” ”	1	D:o + Kuntschnerspik	1	—	—	
” ”	1	D:o + fri bentransplantation	1	—	—	
” ” (typic.) ...	4	Reposition, gips	4	—	—	
” naviculare	1	Exstirpation av benfragment	1	—	—	
” lunat.	1	D:o d:o	1	—	—	
” metacarpal.	2	Blodig reposition + osteosyntes	2	—	—	
” complic. pollic. .	1	Blodig reposition + trådsträck	1	—	—	
” colli femoris ...	4	Trådsträck	3	—	—	1 kvarligger.
” ” ” ...	4	1) trådsträck, 2) osteosyntes enl. S. Johansson	4	—	—	
” pertrochanteric .	3	Trådsträck	3	—	—	
” femoris	2	”	2	—	—	
” ”	2	Blodig reposition + osteosyntes	2	—	—	Kvarligger.
” condyl. femoris .	1	Blodig reposition	—	—	—	
” ” tibie ..	1	” + skruv	1	—	—	
” ” ” ..	1	Trådsträck	1	—	—	
” et dislocat. capit. fibulae	1	Blodig reposition + skruv	1	—	—	
” supramalleolar. .	2	Reposition, gips	2	—	—	
” bi- vel trimalleol.	7	”	7	—	—	
” ” ” ”	4	Blodig reposition + osteosyntes	4	—	—	
Corp. alien. p. osteosyntes	3	Avlägsnande av osteosyntesmaterial	3	—	—	
Abscisio tendin. man. ...	1	Sensutur	1	—	—	
Ruptura tendin. muscul. quadricip. femoris	1	”	1	—	—	
Ruptura tendin. Achillei .	2	Sensutur + fri plastik från fascia lata	2	—	—	
Vulnus cæsum perf. genus	1	Kapsel-mjukdels-suturer ..	1	—	—	

1	2	3	4	5	6	7
Hæmarthrosis genus	3	Punktion	3	—	—	
Corp. liber genus	1	Arthrotomi, extraktion . .	1	—	—	
” ” cubiti	1	” ”	1	—	—	
Suspicio læsion. menisc. genus	2	Provsnitt	2	—	—	
Læsio menisc. medial. genus	9	Exstirpation av menisk . .	9	—	—	
Læsio menisc. lateral. genus	1	” ” ”	1	—	—	
Luxatio acromio-clavicu- lar.	1	Blodig reposition + fixa- tion med metalltråd . . .	1	—	—	
<i>D. Övriga fall.</i>						
Varices	36	Högunderbindning, ev. ex- stirpation, glycosinjek- tion	36	—	—	
Gangræna apic. halluc. ambor. p. congelation. Gangræna senil. vel diabet. hallucis	1	Amputation av båda stor- tårnas ytterdelar	1	—	—	
D:o d:o ped.	1	Amputation av stortå	1	—	—	
D:o d:o d:o	4	Underbensamputation . . .	4	—	—	
	2	Lårbensamputation	2	—	—	
XXVIII.						
Vulnus, laceratio	18	Sutur	18	—	—	
Vulnus operat.	3	Sekundärsutur	3	—	—	
Keloid	1	Excision	1	—	—	
”	1	Excision + fri hudtrans- plantation	1	—	—	
Ulcus chron. c. fistulæ . .	1	Exstirpation	1	—	—	
Defectus cutis	1	Hudtransplantation enl. Thiersch	1	—	—	
Abscessus, phlegmone . . .	11	Incision, ev. upprepad, dränage	11	—	—	
Furunculus, carbunculus .	2	Incision, excision	2	—	—	
Hidradenitis	3	Incision	3	—	—	
Lymphoma tbc	1	Exstirpation	1	—	—	
Ganglion	7	”	7	—	—	
Corpus alien.	5	Extraktion	5	—	—	
Lipoma	4	Exstirpation	4	—	—	
Fibroma	1	”	1	—	—	
Verruca	1	”	1	—	—	
XXIX.						
Blodtransfusioner	28					

Antalet operativt behandlade sjukdomsfall vid Ekmanska sjukhusets poliklinik har varit 1.353.

Renströmska sjukhuset,

Romanäs sanatorium

och

Barnsanatoriet Rävlanda

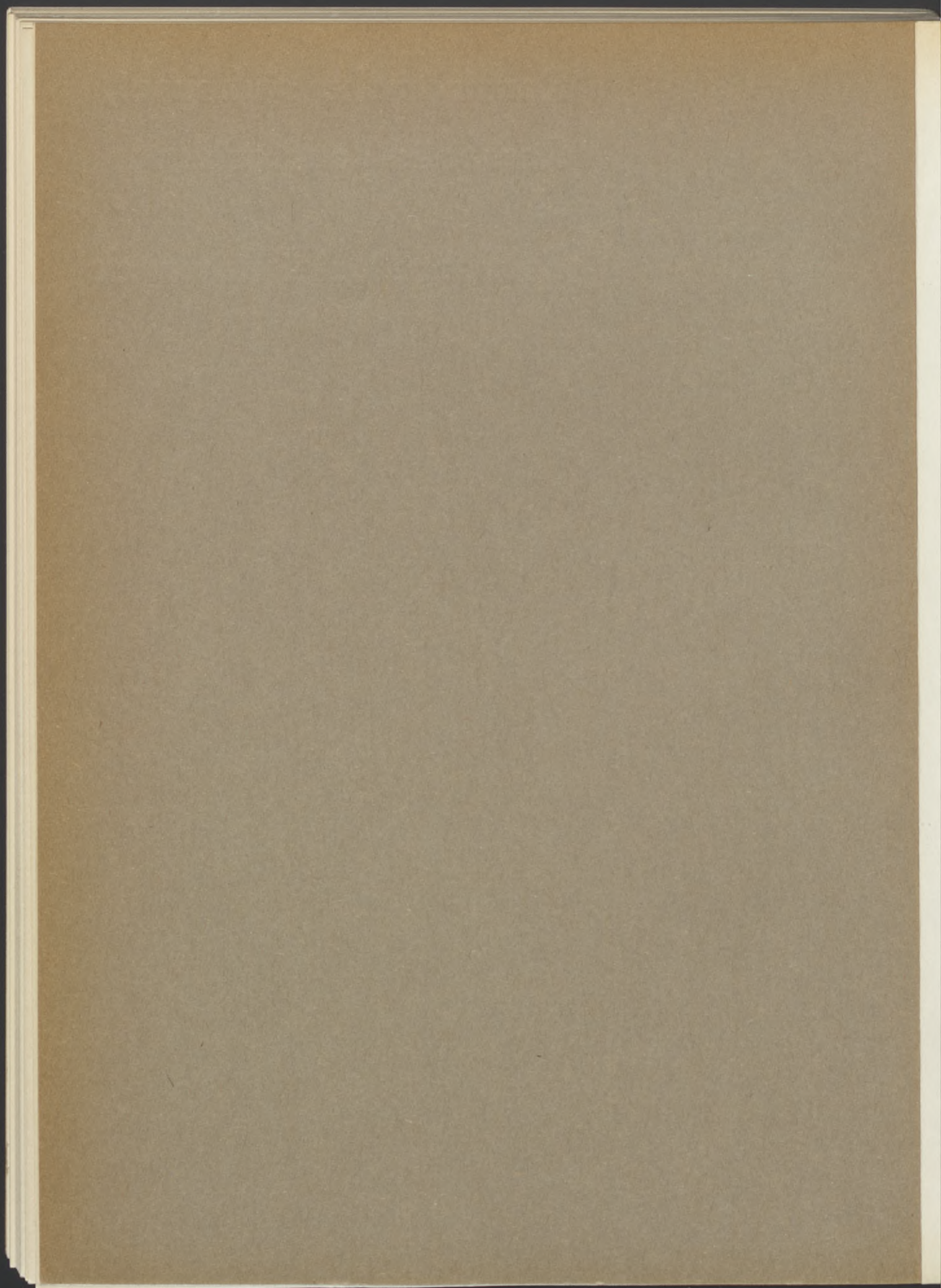

Under året utskrivna patienters sjukdomar under sjukhusvistelsen.

A: Lungtuberkulos med eller utan komplikationer.

B: Tuberkulos med enbart annan lokalisation.

C: Utan symtom av pågående tuberkulos. ("Observationsfall", t. ex. för vid inskrivningen misstänkt pågående lungtuberkulos äro angivna under C).

Anm. Patient intagen för flera sjukdomar (olika former av tbc) är upptagen på var och en av dessa. Bland utskrivna ha medräknats avlidna.

1	2 3 4 5 6 7						8 9 10 11 12 13						14 15 16 17 18 19					
	Renströmska sjukhuset						Romanäs sanatorium						Barnsanatoriet Rävlanda					
	A		B		C		A		B		C		A		B		C	
	Vuxna	Barn	Vuxna	Barn	Vuxna	Barn	Vuxna	Barn	Vuxna	Barn	Vuxna	Barn	Vuxna	Barn	Vuxna	Barn	Vuxna	Barn
Sjukdom																		
<i>Antal patienter</i>	457	4	75	—	27	—	156	2	16	—	4	—	3	41	—	50	—	3
<i>Tuberkulös sjukdom.</i>																		
Tbc pulm.	457	4	—	—	—	—	156	2	—	—	—	—	3	41	—	—	—	—
däraf: Tbc pulm. levis	94	2	—	—	—	—	5	—	—	—	—	—	1	37	—	—	—	—
Tbc lymphogl. trach.																		
bronch.	3	—	20	—	—	—	—	—	7	—	—	—	1	20	—	49	—	—
" lymphogland. alior...	2	—	—	—	—	—	2	—	—	—	—	—	1	—	—	1	—	—
" miliaris	12	—	3	—	—	—	—	—	—	—	—	—	—	—	—	—	—	—
" " chron.	13	—	—	—	—	—	—	—	—	—	—	—	—	—	—	—	—	—
" cerebri et mening. ...	5	—	1	—	—	—	1	—	—	—	—	—	—	—	—	—	—	—
" laryngis	12	—	—	—	—	—	6	—	—	—	—	—	—	—	—	—	—	—
" ossium et articular...	9	—	—	—	—	—	6	—	—	—	—	—	—	—	—	—	—	—
" renum, ves. urin. etc.	3	—	1	—	—	—	1	—	—	—	—	—	—	—	—	—	—	—
" genitalis	6	—	1	—	—	—	2	—	1	—	—	—	—	—	—	—	—	—
" intestini	8	—	—	—	—	—	2	—	—	—	—	—	—	—	—	—	—	—
" cutis (utom lupus) ..	—	—	—	—	—	—	1	—	1	—	—	—	—	—	—	—	—	—
Erythema nodosum	—	—	2	—	3	—	—	—	—	—	—	—	—	1	—	3	—	—
Conjunct. phlyctenul. ...	—	—	—	—	—	—	—	—	—	—	—	—	—	4	—	4	—	—
Pleuritis sicca	—	—	2	—	—	—	—	—	—	—	—	—	—	—	—	—	—	—
" exsudativa	38	—	58	—	1	—	7	—	7	—	1	—	—	4	—	3	—	—
Pleuritis exsudativa in																		
pneumothorax art.	79	—	—	—	—	—	16	—	—	—	—	—	—	—	—	—	—	—
Empyema pleuræ	19	—	—	—	—	—	—	—	—	—	—	—	—	—	—	—	—	—
Empyema pleuræ in pn.																		
th. artef.	—	—	—	—	—	—	2	—	—	—	—	—	—	—	—	—	—	—
Peritonitis tbc	13	—	4	—	—	—	—	—	1	—	—	—	1	1	—	—	—	—
Periprictitis tbc	1	—	—	—	—	—	—	—	—	—	—	—	—	—	—	—	—	—
Tbc bronchialis	2	—	—	—	—	—	—	—	—	—	—	—	—	—	—	—	—	—
Pneumothorax spont. in																		
pneumothorax art.	3	—	—	—	—	—	—	—	—	—	—	—	—	—	—	—	—	—
Fistula bronchialis	10	—	—	—	—	—	—	—	—	—	—	—	—	—	—	—	—	—
" thoracalis	11	—	—	—	—	—	—	—	—	—	—	—	—	—	—	—	—	—
Abscessus t. b. c. extra-																		
pleural, post op.	12	—	—	—	—	—	—	—	—	—	—	—	—	—	—	—	—	—
Hämatothorax	1	—	—	—	—	—	—	—	—	—	—	—	—	—	—	—	—	—
Pericarditis tbc.	1	—	—	—	—	—	—	—	—	—	—	—	—	—	—	—	—	—
Tuberculosis oris	1	—	—	—	—	—	—	—	—	—	—	—	—	—	—	—	—	—
Tbc + graviditas	9	—	2	—	1	—	—	—	—	—	—	—	—	—	—	—	—	—
Otit med. tbc	—	—	—	—	—	—	—	—	—	—	—	—	—	—	—	—	—	1
Dakryocystit tbc	—	—	—	—	—	—	—	—	—	—	—	—	—	—	—	—	—	1

1	2	3	4	5	6	7	8	9	10	11	12	13	14	15	16	17	18	19	
Hypertonia	4	—	1	—	3	—	1	—	—	—	—	—	—	—	—	—	—	—	—
Embolia pulm.	—	—	1	—	—	—	—	—	—	—	—	—	—	—	—	—	—	—	—
Thrombosis	2	—	—	—	1	—	—	—	—	—	—	—	—	—	—	—	—	—	—
XI. Andningsorganens sjukdomar.																			
Ozæna	1	—	—	—	—	—	—	—	—	—	—	—	—	—	—	—	—	—	—
Tonsillit. chron.	1	—	—	—	—	—	—	—	—	—	—	—	—	—	—	—	—	—	—
Laryngitis ac.	1	—	—	—	1	—	—	—	—	—	—	—	—	—	—	—	—	—	—
Vegetationis adenoid	1	—	—	—	—	—	—	—	—	—	—	—	—	—	—	—	—	—	—
Bronchitis ac.	—	—	—	—	2	—	1	—	—	—	—	—	—	1	—	1	—	—	—
„ chron.	10	—	1	—	5	—	3	—	—	—	—	—	—	—	—	—	—	—	—
Bronchiectasia	3	—	1	—	5	—	—	—	—	—	—	—	—	—	—	—	—	—	—
Astma bronchiale	3	—	—	—	1	—	—	—	1	—	—	—	—	—	—	—	—	—	—
Bronchopneumonia	—	—	—	—	—	—	—	—	—	—	2	—	—	1	—	—	—	—	1
Hämoptysis	45	—	—	—	11	—	—	—	—	—	—	—	—	—	—	—	—	—	—
Penumonia ac.	1	—	—	—	1	—	—	—	—	—	—	—	—	1	—	—	—	—	1
Infarctus pulm.	—	—	—	—	1	—	—	—	—	—	—	—	—	—	—	—	—	—	—
Atelectasis pulm.	—	—	—	—	—	—	2	—	—	—	—	—	—	—	—	—	—	—	—
Pneumothorax spont.	5	—	—	—	1	—	—	—	—	—	—	—	—	—	—	—	—	—	—
Pneumothorax spontanea in pn. th. artef.	—	—	—	—	—	—	1	—	—	—	—	—	—	—	—	—	—	—	—
Fistula bronchialis	—	—	—	—	—	—	1	—	—	—	—	—	—	—	—	—	—	—	—
„ thoracalis	—	—	—	—	—	—	1	—	—	—	—	—	—	—	—	—	—	—	—
Abscessus extrapleur. sep- tic.	1	—	—	—	—	—	—	—	—	—	—	—	—	—	—	—	—	—	—
Emfysema pulm.	1	—	—	—	—	—	—	—	—	—	—	—	—	—	—	—	—	—	—
XII. Matsmältningsorga- nens sjukdomar.																			
Angina tonsillaris	—	—	—	—	—	—	—	—	—	—	—	—	—	1	10	—	5	—	1
Enterocolit. ac.	—	—	—	—	—	—	—	—	—	—	—	—	—	3	—	2	—	—	—
„ chron.	—	—	—	—	—	—	1	—	—	—	—	—	—	—	—	—	—	—	—
Ulcus duodeni	—	—	—	—	—	—	1	—	—	—	—	—	—	—	—	—	—	—	—
Fistula oesophag.	1	—	—	—	—	—	—	—	—	—	—	—	—	—	—	—	—	—	—
„ analis	2	—	1	—	—	—	—	—	—	—	—	—	—	—	—	—	—	—	—
Abscessus ad anum	1	—	—	—	—	—	—	—	—	—	—	—	—	—	—	—	—	—	—
Achylia gastr.	1	—	—	—	—	—	8	—	1	—	—	—	—	—	—	—	—	—	—
Hernia	—	—	—	—	—	—	1	—	—	—	—	—	—	—	—	—	—	—	—
XIII. Njurarnas och urin- vägarnas sjukdomar.																			
Nephrosis	1	—	—	—	—	—	1	—	—	—	—	—	—	—	—	—	—	—	—
Nephritis ac.	3	—	—	—	—	—	—	—	—	—	—	—	—	—	—	—	—	—	—
„ subacuta	1	—	—	—	—	—	—	—	—	—	—	—	—	—	—	—	—	—	—
„ chron.	2	—	—	—	—	—	3	—	—	—	—	—	—	—	—	—	—	—	—
Cystopyelitis ac.	—	—	—	—	—	—	—	—	1	—	—	—	—	—	—	—	—	—	—
Pyelocystitis	2	—	—	—	—	—	—	—	—	—	—	—	—	—	—	—	—	—	—
XIV. Könsorganens sjukdomar.																			
Hypertrophia prostatæ ...	—	—	—	—	—	—	1	—	—	—	—	—	—	—	—	—	—	—	—
Colpitis chron.	1	—	—	—	—	—	—	—	—	—	—	—	—	—	—	—	—	—	—
XV. Musklernas, ledgångar- nas och bensystemets sjukdomar.																			
Arthrosis coxæ	1	—	—	—	—	—	—	—	—	—	—	—	—	—	—	—	—	—	—

1	2	3	4	5	6	7	8	9	10	11	12	13	14	15	16	17	18	19
Polyarthritis reumat. chron.	2	—	1	—	—	—	3	—	—	—	—	—	—	—	—	—	—	—
Omarthritis humero-scapularis	—	—	—	—	—	—	2	—	—	—	—	—	—	—	—	—	—	—
XVI. Hudens sjukdomar.																		
Excema chron.	—	—	—	—	—	—	1	—	—	—	—	—	—	1	—	—	—	—
Psoriasis	—	—	—	—	—	—	2	—	—	—	—	—	—	—	—	—	—	—
Pityriasis rosea	—	—	—	—	—	—	1	—	—	—	—	—	—	—	—	—	—	—
Erythrasma	—	—	—	—	—	—	1	—	—	—	—	—	—	—	—	—	—	—
Prurigo	—	—	—	—	—	—	—	—	—	—	—	—	—	—	—	—	1	—
Impetigo	—	—	—	—	—	—	—	—	—	—	—	—	—	1	—	—	—	—
Furunculosis	—	—	—	—	—	—	—	—	—	—	—	—	—	—	—	—	1	—
Pyodermia	1	—	—	—	—	—	—	—	—	—	—	—	—	—	—	—	—	—
Dermatitis herpetiformis ..	—	—	—	1	—	—	—	—	—	—	—	—	—	—	—	—	—	—
Herpes zoster	1	—	—	—	—	—	—	—	—	—	—	—	—	—	—	—	—	—
Scabies	—	—	—	1	—	—	—	—	—	—	—	—	—	—	—	—	1	—
XVII. Öronsjukdomar.																		
Otitis externa	—	—	—	—	—	—	—	—	1	—	—	—	—	—	—	—	—	—
„ media ac.	—	—	—	—	—	—	1	—	—	—	—	—	—	—	3	—	3	—
„ „ chron.	—	—	—	—	—	—	5	—	—	—	—	—	—	—	—	—	1	—
XVIII. Ögonsjukdomar.																		
Iritis ac.	—	—	—	1	—	—	—	—	—	—	—	—	—	—	—	—	—	—
XIX. Svulster.																		
Sarcomatosis	1	—	—	—	—	—	—	—	—	—	—	—	—	—	—	—	—	—
Cysta ovarialis	1	—	—	—	—	—	—	—	—	—	—	—	—	—	—	—	—	—
Cancer pulmonum	—	—	—	—	—	—	—	—	—	—	—	1	—	—	—	—	—	—
Carcinoma pleuræ	—	—	—	—	—	—	—	—	—	—	—	1	—	—	—	—	—	—

Under året utförda undersökningar.

(på inskrivna patienter.)

	Renströmska sjukhuset	Romanäs sanatorium	Barnsanatoriet Rävlanda
Röntgenfotograferingar	1.597	600	331
Thorakoskopier (utan kaustik)	2	4	—
Provpunktioner	51	8	2
Lumbalpunktioner	6	3	—
Elektrocardiogram	179	21	—
Difteriprover	—	—	155
Bronchoskopier (Lunds lasarett)	—	2	—

Under året utförda operationer.

1	2	3	4	5	6	7	8	9	10	11	12	13	14
Operation	Renströmska sjukhuset				Romanäs sanatorium				Barnsanatoriet Rävlanda				Anmärkningar
	På inskrivna pat.		På icke inskrivna pat.		På inskrivna pat.		På icke inskrivna pat.		På inskrivna pat.		På icke inskrivna pat.		
	antal pat.	antal op.	antal pat.	antal op.	antal pat.	antal op.	antal pat.	antal op.	antal pat.	antal op.	antal pat.	antal op.	
Pneumothoraxförsök neg.	60	63	—	—	10	11	—	—	—	—	—	—	Därav bilat.: RS 17, Rn 11, BR 1. *) Utförda å Renströmska sjukh. **) Utförda å Värnamo lasarett. Från Romanäs sanatorium. „ Spenshults sanatorium. „ Sjö-Gunnarsbo sanatorium. „ Västeråsens sanatorium .. „ Länssanator., Svenshögen. „ Sjukstugan Häbygård. „ Västeråsens sanatorium .. „ Länssanator., Svenshögen.
Anläggning av pneumothorax	199	206	—	—	56	58	—	—	4	4	—	—	
Insufflation av d:o, även extrapleuralt ...	354	4.129	636	4.603	111	1.559	24	162	5	61	—	—	
Tryckmätning, exsufflation	66	97	—	—	13	18	—	—	1	2	—	—	
Thorakokaustik	89	93	—	—	30	33	—	—	1	1	—	—	
Thorakocentes	120	274	—	—	22	54	—	—	1	1*)	—	—	
Phrenicusoperationer ..	1	1	—	—	1*)	1*)	—	—	—	—	—	—	
Thorakoplastik	49	108	—	—	6*)	6*)	—	—	1	1**)	—	—	
„	7	20	—	—	—	—	—	—	—	—	—	—	
„	1	2	—	—	—	—	—	—	—	—	—	—	
„	2	4	—	—	—	—	—	—	—	—	—	—	
„	9	23	—	—	—	—	—	—	—	—	—	—	
„	9	23	—	—	—	—	—	—	—	—	—	—	
„	1	3	—	—	—	—	—	—	—	—	—	—	
Revision efter Thoracoplastik	3	3	—	—	—	—	—	—	—	—	—	—	
D:o	5	5	—	—	—	—	—	—	—	—	—	—	
Incision + drän, efter Thoracoplastik	7	6	—	—	—	—	—	—	—	—	—	—	
D:o	1	1	—	—	—	—	—	—	—	—	—	—	
Revbensresektion + drän, efter Thoracoplastik	3	3	—	—	—	—	—	—	—	—	—	—	
Anläggning av oleothorax	—	—	—	—	1	1	—	—	—	—	—	—	
Påfyllning av olja	—	—	—	—	1	3	—	—	—	—	—	—	
Underbensgips	—	—	—	—	—	—	—	—	1	2	—	—	
Blodtransfusion	12	15	—	—	—	—	—	—	—	—	—	—	
Galvanocaustik larynx	1	1	—	—	—	—	—	—	—	—	—	—	
Alkoholinj. „	3	1	—	—	—	—	—	—	—	—	—	—	
Ablatio testis	2	2	—	—	—	—	—	—	—	—	—	—	
Epididymectomy + excision av fistel	1	1	—	—	—	—	—	—	—	—	—	—	

Redogörelse för kuratorns verksamhet vid Renströmska sjukhuset under år 1945.

Kuratorn har haft mottagning å sjukhuset en dag i veckan, varvid uppgående patienter, som önskat göra förfrågningar, infunnit sig å mottagningen. Efter mottagningen har kurator på anmodan besökt sängliggande patienter på de olika avdelningarna. Antalet besök å tjänsterum och avdelningar ha uppgått till 478 st.

Följande åtgärder ha vidtagits:

Ansökning om kläder på "Kronans" bekostnad har ombesörjts för ..	24 pers.
Hänvändelser och ansökningar till kommunala och statliga verk för ..	214 "
Hembesök och tjänsteärenden utom sjukhuset	36 st.
Ansökningar om bidrag ur fonder för	3 pers.
Anskaffat bostad åt	4 "

Patienternas förfrågningar har till mycket stor del gällt deras kläder under sjukhusvistelsen samt hyran för deras bostäder under samma tid och efter utskrivningen från sjukhuset. I flertalet fall har framställning gjorts till Fattigvårdsstyrelsen. Bland andra nämnder och institutioner till vilka framställning gjorts kan som ex. nämnas: arbetsförmedling, pensionsnämnd, flyktingkontor, militära förband, riksförsäkringsanstalt och försäkringsråd.

Förfrågningens art	Månader												Totalt		
	I	II	III	IV	V	VI	VII	VIII	IX	X	XI	XII			
Ansökningar om kläder	1	1	1	1	1	1	1	1	1	1	1	1	1	1	12
Hänvändelser till kommunala och statliga verk	15	15	15	15	15	15	15	15	15	15	15	15	15	15	180
Hembesök och tjänsteärenden utom sjukhuset	3	3	3	3	3	3	3	3	3	3	3	3	3	3	36
Ansökningar om bidrag ur fonder	1	1	1	1	1	1	1	1	1	1	1	1	1	1	12
Anskaffat bostad	1	1	1	1	1	1	1	1	1	1	1	1	1	1	12
Totalt	21	21	21	21	21	21	21	21	21	21	21	21	21	21	252

Förfrågningens art

Lillhagens sjukhus

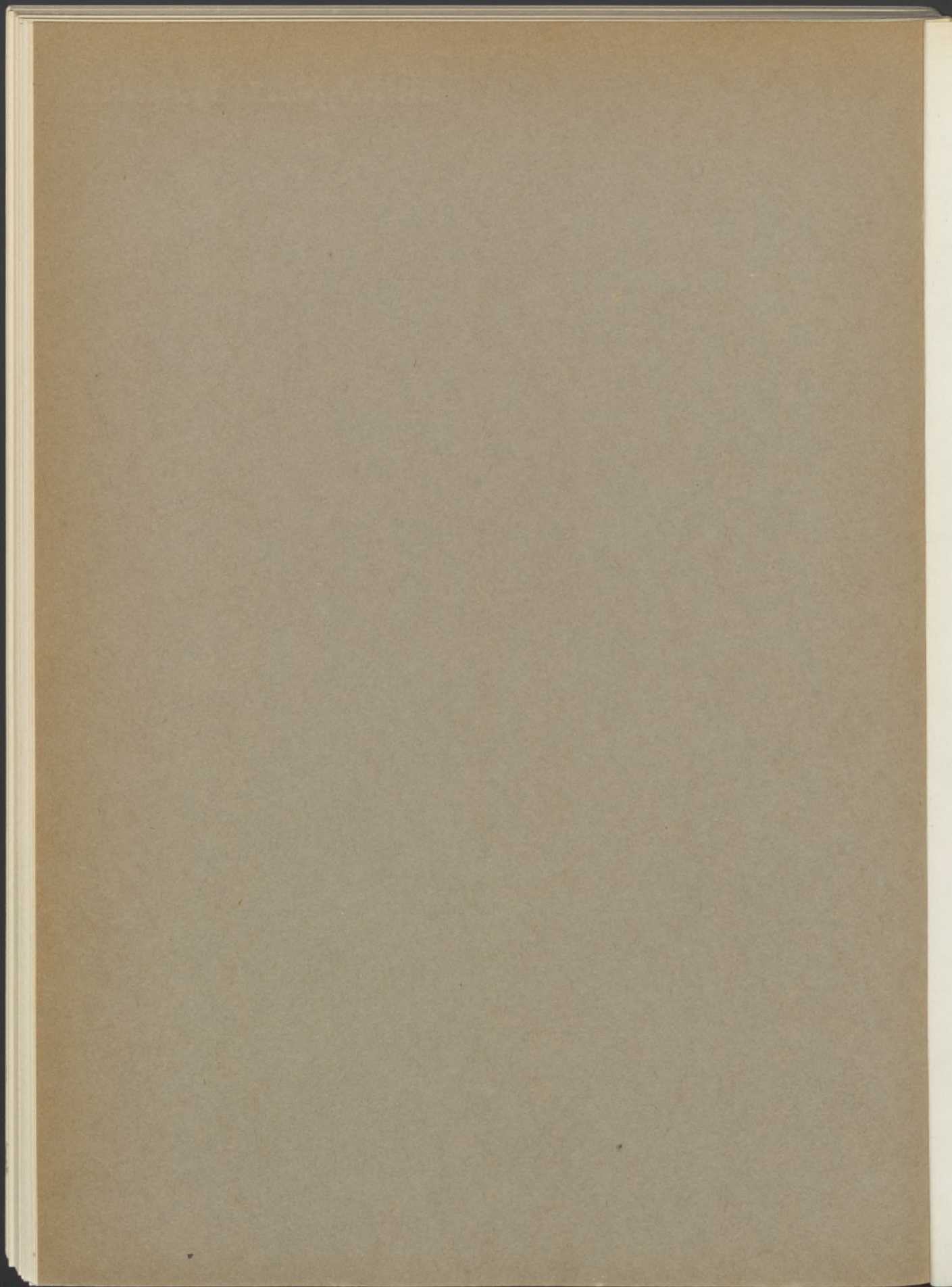

Lillhagens sjukhus.

Årsberättelse från Lillhagens sjukhus för år 1945.

Den 1 januari 1945 inkorporerades Västra Frölunda kommun med Göteborgs stad. Göteborg erhöll därigenom ett befolkningstillskott på 13.059 innevånare. Lillhagens sjukhus fick sålunda övertaga de å andra sjukhus från Västra Frölunda vårdade sinnessjuka — till ett antal av sammanlagt 54 —, vilka överfördes redan under januari månad 1945.

Antalet godkända platser på manliga och kvinnliga avdelningen är detsamma som föregående år, nämligen 591 på manliga och 576 på kvinnliga avdelningen, eller sammanlagt 1.167.

Någon utvidgning av sjukhuset har sålunda under året icke förekommit.

På röntgenavdelningen har utförts följande undersökningar:

Fotografering av lungor	127	patienter
Genomlysning „ „	1.113	„
Fotografering av skelett	203	„
„ „ skallar	93	„
„ „ tänder	15	„
„ „ ventrikel	19	„

Dessutom har under året skärmbild tagits av samtliga patienter.

På ljusbehandlingsavdelningen har lämnats följande behandlingar:

Diatermi	3.850	behandlingar
Bågljus	2.188	„
Kvartsljus	1.501	„

Elektrocardiogram ha tagits i sammanlagt 627 fall.

Under året har sjukhusdirektionen beviljat anställning av en examinerad sjukgymnast, som skall tjänstgöra å massageavdelningen 3 dagar i veckan.

Tandpolikliniken har fungerat i likhet med föregående år och undersöknings- och saneringsarbetet på nyintagna och inneliggande patienter har fortsatt kontinuerligt.

Till patienternas förströelse och nöje har anordnats sammanlagt 31 filmföreställningar, 2 konserter, 4 kabaré- och revyföreställningar.

Sjukhuset har under året erhållit en biträdande kurator.

Årsberättelse för år 1945 från manliga avdelningen.

Under året har överbeläggningen fortfarande varit konstant, ehuru icke i besvärande grad på manliga avdelningen. De 54 nyintagna patienterna från Västra Frölunda kommun kunde utan vidare emottagas på sjukhuset. Detta förhållande måste till stor del bero på, att ett avsevärt antal platser vunnits genom de nya behandlingsformerna: elektrochockterapi och insulin.

Hälsotillstånd och sjukvård:

Sjukdomar av tydligt epidemisk natur ha icke i år förekommit.

Något självmord har ej heller inträffat. Elektroterapi och insulinbehandling samt kombination av båda användas fortfarande i samma stora utsträckning som

förut och med goda resultat. Dessa båda behandlingsformer hava visat sig alltmera användbara, allteftersom man fått erfarenhet av vilka sjukdomsbilder det är, som gå att påverka, och vilka det är, som icke äro påverkbara av sådan behandling.

Rättspsykiatriska utlåtanden ha av avdelningens läkare avgivits i 42 fall.

Arbetsterapi:

De patienter, som sysselsatts med arbete av olika slag, voro till antalet vid årets slut ungefär 50 %. Antalet dagsverk per månad, som dessa patienter utfört, har varit ungefär 6.015. Dessa patienter ha sysselsatts i stora köket, avdelningsköken och i tvättinrättningen. Likaså i skomakeri- och snickeriverkstaden med flera verkstäder.

Arbetet i *vävsalarna* har hindrats delvis av den rådande materialbristen men har för övrigt under året fortgått som förut. Den huvudsakliga tillverkningen har varit handduksväv, trasmattor, skurdukar, gardiner o. s. v.

På *påklstringsverkstaden* har tillverkats ungefär 1,5 miljon kanistrar, bärkassar, påsar, konvolut m. m.

I likhet med föregående år ha pannorna härstädes till stor del måst eldas med ved, varför ett lag patienter dagligen varit sysselsatt med uppstapling och transport av ved.

I *tapetserareverkstaden* har som förut utförts nytillverkningar och reparationer av madrasser, kuddar, vantar o. s. v.

Värdet av *trädgårdsprodukterna* har under året uppgått till 19.965 kronor. De huvudsakliga leveranserna ha skett till det egna sjukhuset, men en del har även levererats till stadens andra sjukhus. Värdet av dessa sistnämnda leveranser uppgår till 1.795 kronor.

Årsberättelse för år 1945 från kvinnliga avdelningen.

Avdelningen disponerar över 576 sängar; högsta beläggningen har under året varit 591, lägsta 531. Ehuru antalet patienter visat en tendens till stegring, har vid intet tillfälle någon till sjukhusvård remitterad behövt föras till expektantlistan. Inom den närmaste framtiden torde dock platsbrist komma att göra sig gällande.

Rättspsykiatriska utlåtanden ha av avdelningens läkare avgivits i 45 fall.

Händelser av den art, som omnämnes i sinnessjukstadgans 104 § ha icke förekommit.

Beträffande terapeutiskt förhållanden ha i stort sett följts samma principer, som förut omnämnts. Elektrochockbehandling visar alltjämt i vissa fall mycket gynnsamma resultat.

Arbetsterapien har ytterligare utvecklats. C:a 80 % av patienterna äro sysselsatta i olika former av densamma och resultaten kunna betecknas som särdeles lovande.

Användning av mekaniska och kemiska restriktiva medel har i det närmaste helt avskrivits.

De somatiska sjukvårdsuppgifterna ha fullföljts enligt samma direktiv, som tidigare angivits. Jämlikt tbc-förordningen ha anmälts 10 fall.

Kuratorsarbetet har som tidigare visat sig mycket värdefullt.

Kuratorns redogörelse för verksamheten under år 1945.

Hembesök	362	
Anskaffat bostäder till	5	patienter
Anskaffat kläder till	7	”
Anskaffat arbete till	17	”
Inbetalt och utkvitterat sjukkassor, folkpensioner, gratial, pensioner, hyror, skatter, obligationer	72	”
Ombesörjt premiefrielser för	21	”
Deklarerat för	60	”
Ombesörjt packning och magasinering av möbler för	4	”
Omhänderhar lösegendom för	35	”
Försålt lösegendom för	2	”
Ansökningar om understöd ur vissa fonder för	9	”
Utbetalt understöd ur olika fonder till	59	”
Uppsatt ansökningar och handlingar av olika slag för	67	”
Ombesörjer inackorderingar å vilohem för	12	”
” ” å Fredriksdal för	10	”
samt stått i ständig kontakt med hemmet.		
Ombesörjt förmyndare för	22	”
Förmyndare för	64	”
därav nytillkomna under året 4, avgångna 2.		
God man för	2	”
Upphävt god manskap	2	”
Ombesörjt begravning för	2	”
Ombesörjt bouppteckning, bo- och arvskiften för	12	”
Svarat i Rådhusrätten i olika mål för	3	”
Rättshjälpsärende för	9	”
Införelärende för	12	”
Omhänderhaft värdehandlingar för	14	”
Besök hos patienter på sjukhuset	91	”
Ärende för patienter samt diverse andra ärenden	333	”
Efterforskat anhöriga, införskaffat hered. upplysningar	34	”
Införskaffat handlingar av olika slag	207	”
Övriga sociala utredningar	842	”
Tjänsteresor utanför Göteborg	12	”
Övervakning av pat. enl. Sinnessjukhusnämndens beslut	2	”
Diverse brev (antecknade)	597	”
Förfrågningar ang. patienter, konsultationer med anhöriga och diverse institutioner	1.018	”
Fört register och gjort journalanteckningar över samtliga in- och utskrivna patienter.		
Två dagar i veckan haft expedition å Lillhagens sjukhus, övriga dagar å Sahlgrenska sjukhuset.		

Tab. 3. Uppgift från Lillhagens sjukhus för år 1945 angående intagna, döda samt den 31 december befintliga med fördelning efter sjukdomsform.

Sjukdomsform:	Intagna enl. tab. 1				Döda		Den 31 dec. befintliga	
	grupp B		grupp D		m.	kv.	m.	kv.
	m.	kv.	m.	kv.				
Manisk-depressiv sinnessjukdom, <i>Psychosis manico-depressiva</i>	11	29	1	13	—	1	16	30
Schizofren sinnessjukdom, <i>Dementia præcox</i> , <i>Schizophrenia</i>	47	64	19	20	7	11	456	405
Epileptisk sinnessjukdom, <i>Insania epileptica</i>	3	6	2	4	—	—	12	3
Sinnessjukdom under involutionsåren o. v. hög ålder:								
a) præsenil form, <i>Insania et dementia præsenilis</i>	10	—	8	—	2	1	14	48
b) senil form, <i>Dementia senilis</i>	23	11	21	11	10	2	23	23
Sinnessjukdom på grund av arteriosklerotiska förändringar, <i>Dementia arteriosclerotica</i>	9	17	9	15	5	5	19	12
Sinnessjukdom på grund av andra grövre förändringar i hjärnan, <i>Insania et dementia e læsione cerebri</i>	14	4	11	4	5	3	23	4
Sinnessjukdom på grund av syfilitisk infektion:								
a) paralytisk form, <i>Dementia paralytica</i>	9	6	5	4	1	1	13	8
b) annan form av syfilis i centrala nervsystemet, <i>Insania et dementia luetica</i>	—	1	—	1	—	—	—	2
Sinnessjukdom på grund av annan infektion, <i>Psychosis ex infectione</i>	—	4	—	1	—	—	—	7
Sinnessjukdom på grund av förgiftning av alkohol, <i>Psychosis ex intoxicatione alcoholica</i>	2	—	2	—	—	—	2	—
Sinnessjukdom på grund av annan förgiftning, <i>Psychosis ex intoxicatione</i>	2	1	2	1	—	—	—	2
Sinnessjukdom på grund av autointoxikation, <i>Psychosis ex autointoxicatione</i>	2	12	2	10	—	1	—	3
Psykogen sinnessjukdom:								
a) hysterisk form, <i>Hysteria</i>	—	—	—	—	—	—	—	1
b) annan form, <i>Insania per trauma mentale et per emotionem acquisitam</i>	1	35	—	25	—	—	—	4
Abnorm personlighet, <i>Psychopathia</i>	105	121	67	65	3	2	30	46
Sinnessvaghett, <i>Imbecillitas</i>	6	3	2	1	—	—	14	10
Sinnesslöhet, <i>Idiotia</i>	2	3	—	1	—	—	—	2
Vid intagningen icke sinnessjuka	1	—	1	—	—	—	—	—
Summa	247	317	152	176	33	27	624	612

Ålder vid första insjuknandet hos de enligt tab. 1 grupp D intagna.

	M.	Kv.	S:a		M.	Kv.	S:a		M.	Kv.	S:a
Under 15 år ..	—	7	7	30—35 år	17	21	38	50—60 år	22	15	37
15—20 år*) ..	9	27	36	35—40 „	20	13	33	60—70 „	10	14	24
20—25 „	17	19	36	40—45 „	12	10	22	Över 70 år ..	22	18	40
25—30 „	12	21	33	45—50 „	11	11	22				
								Summa	152	176	328

*) Från och med 15 intill 20 år o. s. v.

Tab. 4. Uppgift från Lillhagens sjukhus för år 1945 angående orsaker, under vilkas inflytande sinnessjukdom kan anses hava uppkommit bland de enligt tab. 1 grupp B intagna.

Orsaker	Män	Kvinnor	Summa
Involution och ålderdom	18	3	21
Åderförkalkning	6	5	11
Syfilis i centrala nervsystemet	7	4	11
Skador å huvudet	2	—	2
Andra grövre förändringar av hjärnan (Embolia cerebri)	—	1	1
Utmattning, inkl. kroniska konsumtionstillstånd (Överanstängning i arbete)	1	1	2
Havandeskap, barnsäng och digivning	—	9	9
Förgiftning	47	2	49
Alkoholmissbruk 41 m., 1 kv. Läkemedels- d:o 6 m., 1 kv.			
Psykogena moment (specificeras) Bombchocker 1 m., erotisk konflikt 1 m., 1 kv., olycklig kärlek 1 m., 1 kv., moders död 1 m., hustrus död 1 m., hustrus sjukdom 1 m., sons suicid, 1 m., upplevelser under kriget 1 m., miljökonflikt 8 kv., äktenskaplig skism 4 kv., bostadsbyte (bristande anpassn.-förm.) 1 kv.	8	15	23
Andra orsaker	1	—	1
V. O. C. 1 m.			
Ärftlig psykopatisk belastning (sinnessjukdomar eller andra psykiska abnormtillstånd, kända i tidigare generationer i rätt uppstigande led, hos föräldrar eller deras syskon, far- och morföräldrar eller deras syskon)	33	78	111
Förekomsten av sinnessjukdom eller annat psykiskt abnormtillstånd hos den sjukes egna syskon	20	55	75

Tab. 5. Uppgift från Lillhagens sjukhus för år 1945 angående de i tab. 4 med ärftlig psykopatisk belastning angivna med fördelning efter de särskilda sjukdomsformerna.

1	2	3	4
Sjukdomsform	Män	Kvinnor	Summa
Manisk-depressiv sinnessjukdom, <i>Psychosis manico-depressiva</i>	2	4	6
Schizofren sinnessjukdom, <i>Dementia præcox. Schizophrenia</i>	8	15	23
Epileptisk sinnessjukdom, <i>Insania epileptica</i>	—	3	3
Sinnessjukdom under involutionsåren o. v. hög ålder: præsenil form, <i>Insania et dementia præsenilis</i> ...	1	—	1
Sinnessjukdom på grund av arteriosklerotiska förändringar, <i>Dementia arteriosclerotica</i>	—	3	3

1	2	3	4
Sinnessjukdom på grund av andra grövre förändringar i hjärnan, <i>Insania et dementia e læsione cerebri</i>	1	—	1
Sinnessjukdom på grund av syfilitisk infektion: paralytisk form, <i>Dementia paralytica</i>	—	1	1
Sinnessjukdom på grund av autointoxikation, <i>Psychosis ex autointoxicatione</i>	—	5	5
Psykogen sinnessjukdom: icke hysterisk form, <i>Insania per trauma mentale et per emotionem acquisitam</i>	1	10	11
Abnorm personlighet, <i>Psychopathia</i>	18	34	52
Sinnessvaghet, <i>Imbecillitas</i>	1	1	2
Sinnesslöhet, <i>Idiotia</i>	1	2	3
<i>Summa</i>	33	78	111

Tab. 6. Uppgift från Lillhagens sjukhus för år 1945
angående återställda.

I. Sjukdomens bestånd hos de under året återställda.

Sjukdomsform	Högst i	1-6	6-12	1-3 år	Mer än	Summa		Summa summa- rum			
	månad	mån.	mån.	Mer än	m.	kv.					
	m.	kv.	m.	kv.	m.	kv.	m.	kv.			
Manisk-depressiv sinnessjukdom, <i>Psychosis manico-depressiva</i>	—	—	6	1	—	—	1	6	7		
Schizofren sinnessjukdom, <i>Dementia præcox, Schizophrenia</i>	—	—	—	2	—	1	—	2	1	3	
Epileptisk sinnessjukdom, <i>Insania epileptica</i>	—	—	—	1	—	—	—	—	1	1	
Sinnessjukdom under involutionsåren o. vid hög ålder: a) præsinil form, <i>Insania et dementia præsenilis</i> b) seil form, <i>Dementia senilis</i>	—	—	2	—	—	—	—	2	—	2	
	—	1	—	—	—	—	—	—	1	1	
Sinnessjukdom på grund av autointoxikation, <i>Psychosis ex autointoxicatione</i>	—	—	1	4	—	2	—	1	6	7	
Psykogen sinnessjukdom: icke hysterisk form, <i>Insania per trauma mentale et per emotionem acquisitam</i>	—	7	1	12	—	3	—	1	23	24	
Abnorm personlighet, <i>Psychopathia</i>	3	11	4	20	—	11	—	7	42	49	
<i>Summa</i>	3	19	6	44	3	17	—	2	12	82	94

Antalet under året återställda bland de under de sista 10 åren intagna.

Den återställda intogs i förhållande till redovisningsåret eller år	9:de	8:de	7:de	6:te	5:te	4:de	3:dje	2:dra	1:sta	Redovisningsåret 1945
	år 1936	år 1937	år 1938	år 1939	år 1940	år 1941	år 1942	år 1943	år 1944	
Hela antalet återställda	57	46	38	9	20	8	72	94	59	78
Samtliga intagna enligt tab. 1 grupp B.	402	428	370	353	334	316	325	404	412	564

Tab. 7. Uppgift från Lillhagens sjukhus för år 1945 angående dödsorsaker bland avlidna.

Dödsorsak	Män	Kvinnor	Dödsorsak	Män	Kvinnor
Myocarditis chron.	2	—	Hæmorrhagia cerebri	1	—
Ca mammae	—	1	Pachymeningitis hæmorrhagica	2	—
„ pancreatis	1	—	Volvulus flex. sigmoid . . .	1	—
„ prostatae	1	—	Encephalit. chron.	1	—
„ ventriculi	1	1	Sarcoma femor dxt.	1	—
Tbc peritonei	—	1	Cardiosclerosis	2	7
„ pulm.	3	4	Insufficientia valvularum cordis	1	—
Fractura baseos cranii . . .	1	—	Commotio cerebri	1	—
Hypertrophia prostatae . .	1	—	Gangræna pulm.	—	1
Arteriosclerosis	7	2	Nephrosclerosis	—	1
Bronchopneumonia	2	4	Pneumonia ac. lobaris . . .	—	3
Marasmus senilis	1	—	Septichæmia	—	1
Chorea Huntington	1	—			
Dementia paralytica	1	1	Summa	33	27
Emphysema pulm.	1	—			

Vasa sjukhus

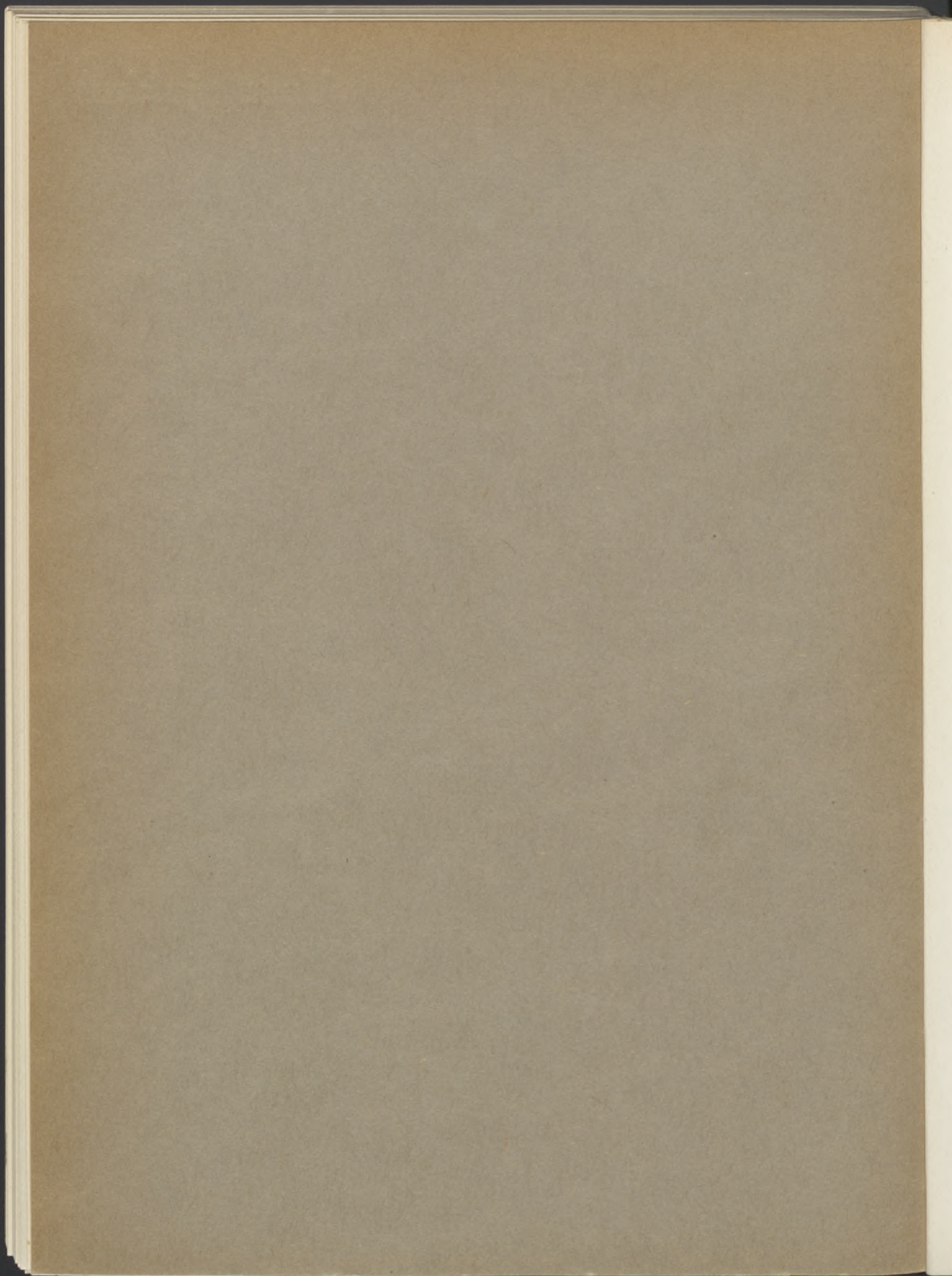

Vasa sjukhus.

Uppgifter från allmänna och kroniska sjukavdelningarna för år 1945
angående intagna sjukdomsfall ävensom döda.

Sjukdomar	1		2	3	4	5	6	7	8	9
			Allm. sjukavd.		Kronisk sjukavd.					
			Intagna	Döda	Intagna	Döda	Intagna	Döda	Intagna	Döda
			m. kv.	m. kv.	m. kv.	m. kv.	m. kv.	m. kv.	m. kv.	m. kv.
<i>I. Bildningsfel. Sjukdomar hos nyfödda.</i>										
Mikromelia	1	—	—	—	1	—	—	—	—	—
Mikrocephalia	—	—	—	—	1	—	—	—	—	—
Nanosomia	1	—	—	—	1	—	—	—	—	—
<i>II. Alderdomssjukdomar.</i>										
6 Marasmus senilis	26	59	15	28	11	21	5	10		
7 Gangræna senilis	11	7	1	—	4	4	1	3		
<i>IV. Infektionssjukdomar och andra parasitära sjukdomar.</i>										
21 Septichæmia, Abscessus, Phlegmone	8	5	—	—	—	1	—	—		
Lymphadenitis	—	1	—	—	—	—	—	—		
22 Erysipelas	2	6	—	—	1	2	—	1		
33 Typhus	1	—	—	—	—	—	—	—		
42 Tuberculosis (samtliga fall)	25	20	—	7	8	6	—	4		
Tbc pulmonum, laryngis	16	9	—	3	6	4	—	3		
” ossium et articularum	4	—	—	—	1	—	—	—		
” lymphoglandularum	3	4	—	—	1	1	—	—		
” renum	—	2	—	—	—	—	—	—		
” miliaris	—	5	—	4	—	1	—	1		
” organorum aliorum	2	—	—	—	—	—	—	—		
43 Lymphogranulomatosis maligna	2	—	—	—	1	—	—	—		
44 Syphilis hereditaria	1	—	—	—	—	1	—	—		
” acquisita	6	3	—	—	3	—	—	—		
57 Febris incertæ causæ	1	1	—	—	—	—	—	—		
Morbus Schaumann	1	—	—	—	—	—	—	—		
<i>V. Blodbildande organens samt blodets sjukdomar.</i>										
58 Anæmia. Anæmia secundaria	12	18	—	—	3	4	—	—		
Anæmia siderophenica	2	5	—	—	—	1	—	—		
59 Anæmia perniciosa	12	30	—	1	3	2	1	—		
Anæmia aplastica	—	—	—	—	—	1	—	—		
60 Leuchæmia lymphatica	1	—	—	—	—	—	—	—		
” myeloica	—	3	—	1	—	—	—	—		
65 Scorbutus	4	1	—	—	2	—	—	—		
Purpura thrombocytopenica	1	—	—	—	—	—	—	—		
<i>VI. Ämnesomsättningssjukdomar.</i>										
67 Arthritis urica	3	—	—	—	2	—	—	—		
68 Diabetes mellitus	63	88	1	—	13	12	1	—		
69 Adipositas universalis	24	63	—	—	5	4	—	—		
Morbus Basedowii. Hyperthyreosis	2	11	—	1	—	2	—	—		
69 ¹ Struma	1	1	—	—	—	—	—	—		
69 ² Myxoedema. Cachexia thyreopriva	2	8	—	—	—	2	—	—		

	1	2	3	4	5	6	7	8	9
Glycosuria		1	—	—	—	—	—	—	—
Endokrin rubbning		—	1	—	—	—	—	—	—
<i>VII. Kroniska förgiftningssjukdomar.</i>									
71 Alcoholismus chronicus		24	2	—	—	2	—	—	—
<i>VIII. Nervsystemets sjukdomar.</i>									
Arteriosclerosis cerebri		179	164	29	11	60	45	8	8
80 Meningitis cerebri. Meningitis cerebrospinalis ..		2	—	1	—	—	—	—	—
Arachnoiditis. Seq. p. arachnoiditidem		2	1	—	—	—	—	—	—
Encephalitis acuta		1	5	—	3	—	2	—	1
" chronica		4	10	1	—	5	3	2	1
82 Hæmorrhagia, thrombosis, embolia cerebri. Emol- litio cerebri		139	182	47	53	30	42	7	10
Hæmorrhagia subarachnoidalis		—	3	—	1	—	1	—	—
84 Hemiplegia		3	3	—	—	2	2	—	—
85 Paraplegia. Paraplegia spastica		—	2	—	—	—	2	—	—
86 Paralysis bulbaris		—	2	—	1	—	1	—	1
87 Hæmatomyelia, Hæmorrhagia meningum medullæ spinalis		3	—	1	—	1	—	—	—
88 Myelitis. Seq. p. myelitis acuta. Myelitis disse- minata subacuta		3	2	2	1	—	1	—	1
Myelopathia alcoholica		1	—	—	—	—	—	—	—
89 Tabes dorsalis		5	1	1	—	1	1	—	—
Lues cerebri, Lues cerebrospinalis		11	8	—	—	3	1	—	—
90 Sclerosis cerebrospinal. disseminata		5	3	1	—	7	2	—	1
92 Sclerosis amyotrophica lateralis		3	—	—	—	1	—	—	—
94 Neuralgia n. trigemini		—	2	—	—	—	—	—	—
" n. ischiadici		4	4	—	—	—	—	—	—
" n. acustici		—	2	—	—	—	—	—	—
" n. optici		—	1	—	—	—	—	—	—
Polyneuritis		—	3	—	—	—	—	—	—
Læsiø plexi brachial.		1	—	—	—	1	—	—	—
Brachialgia		1	—	—	—	1	—	—	—
Radiculitis		1	—	—	—	—	—	—	—
95 Paresis n. abduc.		—	—	—	—	—	1	—	—
" n. recurr.		1	—	—	—	1	—	—	—
" n. peronei		2	1	—	—	—	—	—	—
96 Chorea Huntington		2	—	—	—	1	—	—	—
98 Epilepsia. Epilepsia sytomatica		6	5	—	—	1	2	—	—
Tuberøs scleros		1	—	—	—	—	—	—	—
Syndroma Adie		—	1	—	—	—	—	—	—
100 Neurasthenia. Psychasthenia. Psychopathia.		23	18	—	—	—	2	—	—
Psychoneurosis		27	50	—	—	2	2	—	—
Narcomania		8	5	—	—	1	—	—	—
101 Atrophia cerebri		—	1	—	—	—	—	—	—
Encephalopathia hypertonica		1	1	—	—	—	—	—	—
" posttraumatica		3	—	—	—	—	—	—	—
Morbus Little		—	—	—	—	1	1	—	—
Heredoataxia spinocerebellaris		1	1	—	—	1	1	—	—
Hydrocephalus		—	—	—	—	—	1	—	—
Morbus Parkinson		1	—	—	—	—	—	—	—
Seq. p. poliomyelitidem		1	3	—	—	—	—	—	—
Organisk nervsjukdom		8	6	—	—	3	3	—	—
<i>IX. Sinnessjukdomar.</i>									
102- 110 Insania. Idiotia. Imbecillitas		1	5	—	—	1	2	—	—
Psychosis manodepressiva. Depressio mentis ...		7	10	—	—	—	1	—	1

	1	2	3	4	5	6	7	8	9
104 Schizophrenia	7	5	—	—	—	2	2	—	—
107 Dementia paralytica	1	2	—	—	—	1	2	—	—
108 Dementia senilis	10	14	—	—	—	4	1	—	—
„ præsenilis	6	4	—	—	—	—	—	—	—
„ epileptica	—	1	—	—	—	—	—	—	—
Debilitas mentis. Debilitas psychæ	4	7	—	—	—	—	1	—	—
Morbus Pick	—	1	—	—	—	—	—	—	—
<i>X. Cirkulationsorganens sjukdomar.</i>									
111 Pericarditis	2	—	—	—	—	—	—	—	—
Pancarditis chronica	—	—	—	—	—	—	1	—	—
112 Endocarditis acuta	2	1	—	—	—	—	1	—	—
• Myocarditis acuta	2	—	—	—	—	—	—	—	—
113 Endocarditis chronica. Vitium organicum cordis	21	42	3	5	3	11	1	2	—
• Myocarditis chronica. Cardiosclerosis.	394	474	60	77	89	103	13	22	—
• Cardiopathia kyphoscoliotica	2	2	—	—	—	1	1	—	—
Insufficiëntia aa. coronar. Angina pectoris	1	4	—	—	—	—	—	—	—
Infarctus cordis sive myocardi	12	26	—	8	2	2	—	—	—
115 Arteriosclerosis	120	107	1	—	48	46	—	1	—
116 Phlebitis. Thrombophlebitis	1	13	—	—	—	3	—	—	—
117 Aneurysma aortæ. Aortitis luetica	14	9	3	2	1	—	—	—	—
Aneurysma	—	—	—	—	—	—	1	—	1
118 Varix. Hæmorrhoider	10	10	—	—	—	—	3	—	—
119 Thrombosis. Embolia.	27	57	—	1	4	14	—	—	—
120 Hypertonía	75	76	—	1	11	21	—	—	—
Asthma cardiale	1	—	—	—	—	—	—	—	—
Corobs.	1	—	—	—	—	—	—	—	—
<i>XI. Andningsorganens sjukdomar.</i>									
121-124 Epistaxis	1	1	—	—	—	1	—	—	—
Polyposis nasi	—	1	—	—	—	—	—	—	—
125 Laryngitis acuta et chronica	4	2	—	—	—	1	1	—	—
127 Stenosis laryngis	1	—	—	—	—	—	—	—	—
128 Bronchitis acuta	15	24	—	—	—	—	—	—	—
129 Bronchitis chronica	59	55	2	2	10	9	—	—	—
130 Bronchiectasiæ	12	10	—	—	3	2	1	—	—
131 Asthma bronchiale	23	18	—	—	5	3	—	—	—
134 Pneumonia crouposa acuta	14	13	2	1	3	2	—	—	—
• Bronchopneumonia acuta	85	103	5	—	30	26	—	—	—
135 Silicosis pulmonum	1	—	—	—	—	—	—	—	—
136 Abscessus pulmonum	3	—	1	—	—	1	—	—	—
138 Emphysema pulmonum	22	9	—	—	5	1	—	—	—
Pulmones cystici	3	1	—	—	—	—	—	—	—
140 Pleuritis. Empyema pleuræ	10	10	1	—	2	2	—	1	—
141 Pneumothorax artificans	1	—	—	—	—	—	—	—	—
<i>XII. Matsmältningsorganens sjukdomar.</i>									
143 Stomatitis	1	1	—	—	—	—	—	—	—
144 Angina tonsillaris. Pharyngitis acuta	8	15	—	—	—	—	1	—	—
148 Glossitis	1	—	—	—	—	—	—	—	—
149 Parotitis acuta et septica	1	2	—	—	—	3	—	—	—
150 Stenosis oesophagei	1	—	—	—	—	—	—	—	—
151 Diverticulosus oesophagei	—	1	—	—	—	—	1	—	—
153 Gastritis acuta	2	2	—	—	—	—	—	—	—
Enterocolitis acuta. Proctitis acuta	9	13	—	—	—	—	2	—	—
154 Gastritis chronica	11	31	—	—	—	1	3	—	—
155 Ulcus ventriculi sive duodeni	20	11	1	1	1	1	—	—	—
157 Achylia gastrica. Hypochylia gastrica. Dyspepsia	8	15	—	—	—	—	1	—	—

	1	2	3	4	5	6	7	8	9
158	Enterocolitis chronica	11	21	—	—	4	2	—	—
	Colitis ulcerosa	—	1	—	1	—	—	—	—
159	Appendicitis	—	2	—	1	—	—	—	—
160	Ileus	1	3	—	—	—	—	—	—
161	Hernia	25	11	—	1	5	5	—	—
162	Melæna	—	1	—	—	—	1	—	—
	Fistula intestini	1	—	—	—	—	—	—	—
	Diverticulosis duodeni. Polyposis ventriculi	2	2	—	—	—	—	—	—
	Diverticulosis coli	—	—	—	—	1	—	—	—
163	Hepatitis acuta. Abscessus hepatis	7	8	—	1	—	3	—	—
165	Hepatitis chronica. Cirrhosis hepatis	16	19	3	2	5	5	2	2
166	Cholecystitis. Cholangitis	10	19	—	1	2	7	1	—
167	Cholelithiasis. Choledocholithiasis. Hepaticolithiasis	14	19	1	—	5	6	—	—
168	Icterus	2	1	—	—	—	—	—	—
	„ hæmolyticus	—	—	—	—	1	—	—	—
170	Cirrhosis lienis	—	1	—	—	—	—	—	—
	Infarctus lienis	—	1	—	—	—	—	—	—
171	Peritonitis acuta	1	1	—	1	—	—	—	—
<i>XIII. Njurarnas och urinvägarnas sjukdomar.</i>									
173	Nephritis degenerativa et inflammatoria acuta	1	4	—	—	—	2	—	—
174	Nephritis degenerativa et inflammatoria chronica	9	18	3	9	2	3	—	2
	Nephrosis	1	2	—	—	—	1	—	—
175	Pyelitis. Cystopyelitis. Cystopyelonephritis	17	24	4	2	9	5	1	—
176	Pyonephrosis	—	—	—	—	2	—	1	—
177	Nephrolithiasis	1	4	—	—	1	2	—	—
178	Hydronephrosis	—	1	—	—	—	1	—	—
180	Cystitis	15	60	—	—	5	16	—	—
	„ hæmorrhagica	—	1	—	—	—	—	—	—
181	Lithiasis vesicæ urin.	3	1	—	—	—	—	—	—
183	Strictura urethræ	4	—	—	—	2	—	—	—
184	Atonia vesicæ	1	—	—	—	—	—	—	—
	Hæmaturia	—	2	—	—	—	—	—	—
	Infarctus renum	1	—	—	—	—	—	—	—
	Nephrosclerosis	112	129	24	24	22	33	6	6
	Uræmia	5	—	—	—	1	—	—	—
	„ ex use sulfathiazoli	—	1	—	—	—	—	—	—
	Albuminuria ortostatica	1	—	—	—	—	—	—	—
<i>XIV. Könsorganens sjukdomar.</i>									
<i>A. Manliga könsorganen.</i>									
185	Hypertrophia prostatæ	96	—	6	—	29	—	1	—
	St. p. prostatectomiam	1	—	—	—	—	—	—	—
186	Prostatitis	3	—	—	—	1	—	—	—
187	Epididymitis	5	—	—	—	1	—	—	—
189	Balanitis	1	—	—	—	—	—	—	—
	Ablatio testis	2	—	—	—	1	—	—	—
	Hydrocele testis	7	—	—	—	1	—	—	—
<i>B. Kvinnliga könsorganen.</i>									
190	Prolapsus vaginæ et uteri	—	7	—	—	—	—	—	—
192	Erosio portiones uteri	—	1	—	—	—	—	—	—
	Nekrosis vaginæ	—	1	—	—	—	—	—	—

	1	2	3	4	5	6	7	8	9
273	Iritis, Iridocyclitis chron.	3	—	—	—	—	—	—	—
276	Cataracta	3	8	—	—	—	1	—	—
277	Glaucoma	2	4	—	—	2	1	—	—
281	Retinochorioiditis	1	—	—	—	—	—	—	—
285	Retinitis diabetica	1	—	—	—	—	—	—	—
290	Atrophia nervi optici	1	—	—	—	—	—	—	—
XIX. Svulster.									
301	Adenofibroma mammae	—	1	—	—	—	—	—	—
306	Angeomatosis pulmonum	—	—	—	—	—	1	—	—
307	Myoma	—	2	—	—	—	—	—	—
308	Morbus Recklinghausen	1	2	—	1	1	—	—	—
311	Myeloma	2	1	1	1	1	—	—	—
314	Adenoma	1	—	—	—	—	—	—	—
	" thyreoidea	—	1	—	—	—	—	—	—
	Kystadenoma, Cysta ovarii	—	8	—	—	—	3	—	—
315	Sarcoma	7	7	3	2	1	4	—	3
	Hypernephroma	2	1	—	1	1	1	1	1
316	Carcinoma (samtliga fall)	109	130	59	58	23	53	16	37
	" cutis	1	4	1	—	—	2	—	1
	" laryngis	1	1	1	1	—	—	—	—
	" hypopharyngis	1	—	1	—	—	—	—	—
	" nasopharyngis	—	1	—	—	—	1	—	1
	" bronchiale	4	3	3	1	—	1	—	1
	" pulmonum	—	2	—	—	—	1	—	1
	" labii	1	—	—	—	—	—	—	—
	" lingue	1	—	—	—	1	—	—	—
	" palatum molle	1	—	—	—	—	—	—	—
	" tonsillæ	1	—	1	—	—	—	—	—
	" maxillæ	—	1	—	1	—	—	—	—
	" œsophagei	5	5	4	4	1	1	1	1
	" ventriculi	24	23	19	10	1	9	1	8
	" duodeni	—	1	—	1	—	—	—	—
	" vesicæ fellæ	—	2	—	2	—	1	—	1
	" hepatis	4	5	3	2	1	1	1	—
	" ductus hepatici	—	—	—	—	—	1	—	1
	" ductus choledochii	1	4	—	4	—	—	—	—
	" pancreatis	5	3	4	3	—	—	—	—
	" coli	12	8	2	3	5	3	5	2
	" recti	7	6	4	1	4	5	3	4
	" vesicæ urinaria	2	2	1	2	1	—	1	—
	" uteri s. ovarii	—	28	—	10	—	17	—	12
	" mammæ	—	28	—	13	—	9	—	4
	" vaginæ	—	1	—	—	—	—	—	—
	" prostatæ	36	—	15	—	9	—	4	—
	" penis	2	—	—	—	—	—	—	—
	" gland. thyreoidea	—	2	—	—	—	1	—	—
	Ulcus rodens	—	1	—	—	—	—	—	—
317	Endothelioma pleuræ	3	1	3	1	—	—	—	—
	Sympathoagonioma gland. suprarenal.	—	1	—	—	—	—	—	—
319	Seminoma testis	1	—	—	—	1	—	1	—
320	Tumor cerebri. Tumor cerebri op.	5	3	2	2	2	2	2	1
	Tumor medullæ spinalis	—	2	—	—	—	2	—	—
	" malignus retroperinealis	—	1	—	—	—	—	—	—
	" abdominis	—	3	—	—	—	—	—	—
	" malignus pelvis	—	1	—	1	—	—	—	—

	1	2	3	4	5	6	7	8	9
XX. Andra sjukdomar.									
321 Akromegalia	1	—	—	—	—	—	—	—	—
327 Fractura. Sequele post fracturam.	18	47	—	3	12	21	—	1	
328 Distorsio. Luxatio	3	—	—	—	2	—	—	—	
329 Contusiones	3	4	—	—	—	—	—	—	
Lacerat. medullæ spinalis	1	—	—	—	—	—	—	—	
Commotio cerebri. St. p. commotio cerebri	1	1	—	—	—	—	—	—	
330 Vulnus	2	1	—	—	—	—	—	—	
					289	324		72	125

Årsberättelse för år 1945 från tuberkulosavdelningen vid
Vasa sjukhus.

Omsättning.

	Män	Kv.	Summa
Kvarliggande den 1 januari	24	—	24
Samtliga under året intagna	44	—	44
Summa	68	—	68
Utskrivna (utom avlidna)	42	—	42
Avlidna	15	—	15
Kvarliggande den 31 december	11	—	11
Summa	68	—	68

Underhållsdagar och vårdtid.

Antal ordinarie vårdplatser			Högsta	Lägsta	Antal underhållsdagar för samtliga vårdade	Medeltal vårdade pr dag	Antal under året utskrivna inkl. avlidna	Därav med en vårdtid av				Vårdtid (dagar) i medeltal
								högst 1 mån (-30 dag.)	> 1-4 mån. (31-122 dag.)	> 4-12 mån. (minst 123 dag. och högst 1 år)	mer än 1 år	
vuxna	barn	Summa	antalet någon dag under året vårdade									
27	—	27	27	3	3.845	18	57	14	26	10	7	136

Avdelningen har på grund av personalbrist hållits stängd under tiden 1/6—31/10 1945.

Ålder för under året utskrivna patienter, som för första gången vårdats för tuberkulos.

	20-24	25-29	30-34	35-39	40-44	45-49	50-54	55-59	60-64	65-69	70 o. >
Män	—	—	1	1	—	—	1	—	—	—	3
Kvinnor	—	—	—	—	—	—	—	—	—	—	—
Summa	—	—	1	1	—	—	1	—	—	—	3

Förekomsten av tuberkelbaciller hos under året utskrivna tuberkulospatienter (utom avlidna).

Antal pat.	Tuberkelbaciller påvisade					Tuberkelbaciller ej påvisade	
	i sputum eller exkret		i direktprov	Endast i mag-skojväska, punktat eller vid provexcision	Endast i mag-skojväska, punktat eller vid provexcision	odling eller marsvinsprov	
	endast vid odling eller marsvinsprov	utfört				ej utfört	
Antal utskrivna patienter med tuberkulos (utom avlidna)	39	18	1	1	—	1	19
Därav för första gången vårdade ..	6	2	—	1	—	1	2

Sjukdomens förlopp hos under året utskrivna tuberkulospatienter (inklusive avlidna).

Sjukdom	Antal utskrivna (inkl. avlidna)	Förbättrade	Oförändrade	Försämrade	Avlidna
Lungtuberkulos med eller utan komplik.	54	29	10	—	15

Huvuddödsorsaker hos under året avlidna.

Huvuddödsorsak	M.	Kv.	Huvuddödsorsak	M.	Kv.
Tbc pulm.	13	—	Emollitio cerebri	1	—
Arteriosclerosis cerebri ..	1	—			

Under året utskrivna patienters sjukdomar under sjukhusvistelsen.

- A: Lungtuberkulos med eller utan komplikationer.
 B: Tuberkulos med enbart annan lokalisation.
 C: Utan symtom av pågående tuberkulos. ("Observationsfall", t. ex. för vid inskrivningen misstänkt pågående lungtuberkulos ha angivits under C.)

	A B C				A B C		
	Vuxna				Vuxna		
<i>Antal patienter.</i>							
<i>Tuberkulös sjukdom.</i>							
Tbc pulm.	54	—	—	Bronchitis chronica	—	—	1
„ lymphogland. alior.	2	—	—	Diabetes mellitus	1	—	—
„ cerebri et mening.	1	—	—	Emollitio cerebri	1	—	—
„ laryngis	5	—	—	Empyema pleurae	2	—	—
„ ossium et articular.	2	—	—	Encephalopathia posttraumatika	1	—	—
„ intestini	5	—	—	Hypertrophia prostatae	1	—	—
<i>Andra viktigare sjukdomar och komplikat.</i>				Laryngitis	1	—	1
Anæmia secundaria	—	—	1	Lues	1	—	—
Arteriosclerosis	1	—	—	Serolues	1	—	—
Arthrosis deformans	1	—	—	Morbus Schumann	—	—	1
Bronchiectasie	—	—	2	Myocarditis chronica	3	—	—
				Narcomania	1	—	—
				Nephrosis	1	—	—
				Otitis med. chron.	1	—	—
				Pleuritis exsudativa	1	—	—
				Psychoneurosis	6	—	—
				Psychopathia	1	—	—
				Silicosis pulm.	1	—	—

Under året utförda undersökningar (på inskrivna patienter).

Antal a. röntgenfotograferingar: 30 st. jämte ett antal genomlysningar (utförda på Röntgen II, Sahlgrenska sjukhuset).

Under året utförda operationer och specialundersökningar.

Operation	På inskrivna pat.	
	antal pat.	antal op el. unders.
Thorakocentes	1	1
Pleurapunktion	1	1
Pneumothoraxpåfyllning	2	2
Proveexcision	1	1
Öron-, näs-, halsundersökningar	9	12

Redogörelse för kuratorns verksamhet vid Vasa sjukhus under år 1945.

Under arbetsåret har kurator haft att taga befattning med 370 nytillkomna patienter samt 68 kvarstående från föregående år. Uppegående patienter samt patienters anhöriga ha gjort besök å tjänsterummet för att få hjälp med ordnandet av angelägenheter av skilda slag. Kurator har även dagligen gjort besök hos sängliggande patienter, som ej själva kunnat göra besök å mottagningen. Besöken å tjänsterum och avdelning ha uppgått till 1.410 st.

Av arbetsuppgifter som förekommit kan nämnas:

Ekonomisk utredning och utredn. om hemförhållanden ha verkställts för	190 pers.
Ansökning om intagning å konvalescenthem och ålderdomshem har inlämnats för	119 ”
Hänvändelse och ansökningar till kommunala och statliga verk och privata institutioner för	167 ”
Utfört diverse uppdrag för	103 ”
Förmedlat hjälp ur tillgängliga kassor och bidrag ur fonder för	36 ”
Omhänderhaft kontanta medel och ombesörjt in- och utbetalningar för	23 ”
Förmedlat hjälp i hemmet till	6 ”
Lämnat hjälp med kläder ur kurators förråd till	11 ”
Hembesök har gjorts hos	33 ”
Tjänsteärenden utom sjukhuset	44 st.
Längre tjänsteresor	2 ”

Kurator har dessutom utfört ett antal uppgifter av olika slag, som icke kunnat hänföras till någon av ovanstående rubriker. Bl. a. har förekommit, att kurator ordnat med inpackning och tillvaratagit insjuknade patienters bohag och tillhörigheter, samt ombesörjt allt, som uppstått i samband med dödsfall för å sjukhuset intagna patienter, vilka saknat anhöriga men som efterlämnat medel.

Till patienters anhöriga har lämnats råd och anvisningar i olika angelägenheter.

Kuratoren har en dag i veckan haft mottagning å Renströmska sjukhuset, beträffande vilken verksamhet särskild redogörelse lämnats.

Epidemisjukhuset

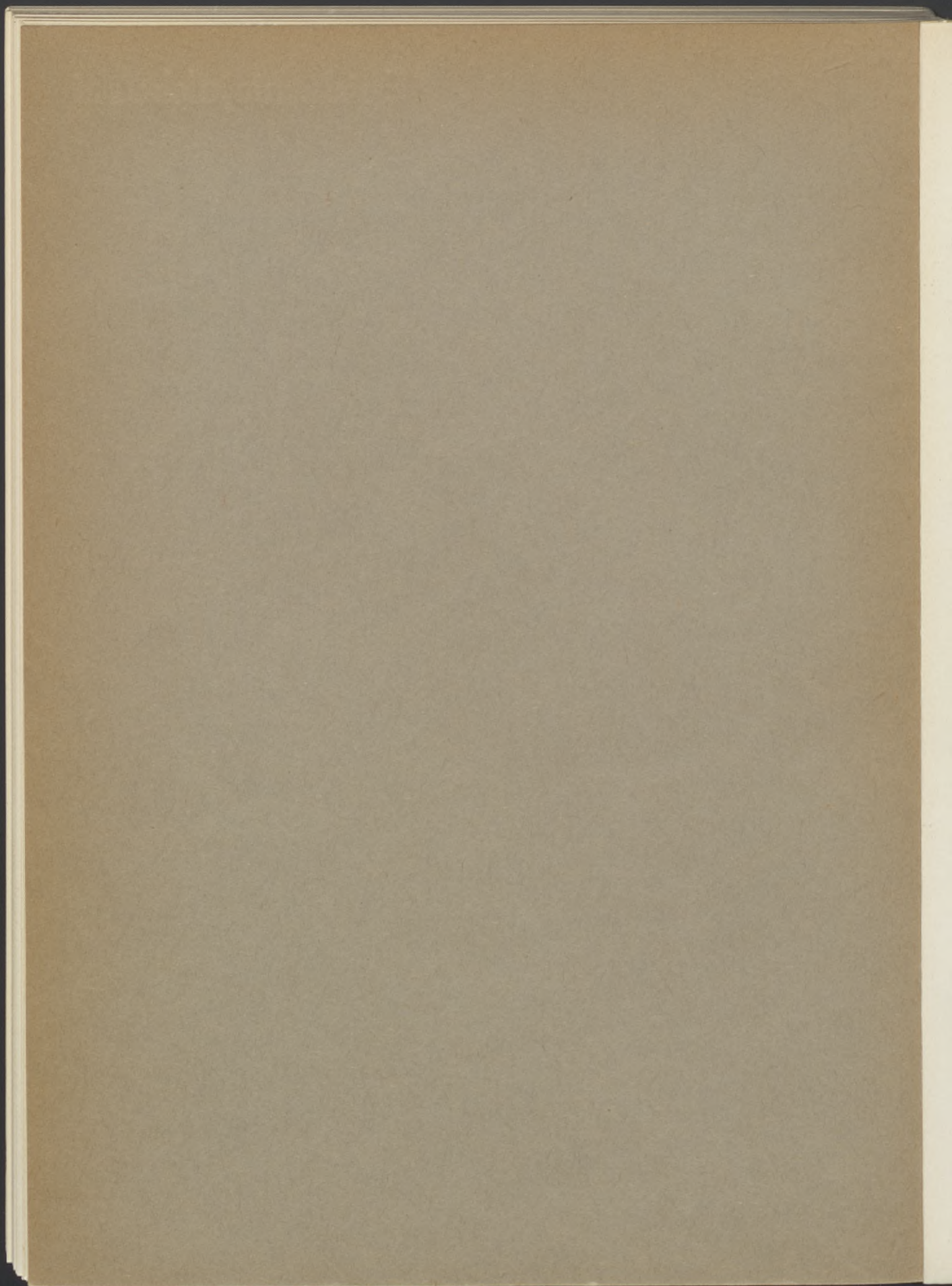

Epidemisjukhuset.

Uppgifter rörande å Epidemisjukhuset intagna sjukdomsfall jämte inträffade dödsfall under år 1945.

Sjukdom	1				Sjukdom	1			
	Intagna		Döda			Intagna		Döda	
	m.	kv.	m.	kv.		m.	kv.	m.	kv.
<i>Infektionssjukdomar:</i>									
Scarlatina	387	458	1	1	Angina Vincenti	2	1	—	—
Komplikationer vid Scarlatina:					Mononucleosis infekt.	14	12	—	—
Lymphadenitis	58	49	—	—	Typhus abdominalis	4	17	1	—
Otitis	36	48	—	—	Typhusbacillbärare	1	8	—	—
Nephritis	26	17	—	—	Paratyphus	9	20	1	—
Synovitis	18	35	—	—	Paratyphusbacillbärare	1	12	—	—
Carditis	—	1	—	—	Paradysenteri	2	18	—	—
Angina, pharyngitis	9	10	—	—	Hepatitis acuta	110	168	—	—
Peritonsillitis	1	2	—	—	Enteritis	18	25	—	—
Paronychia	2	—	—	—	Poliomyelitis	22	24	2	1
Urticaria	2	1	—	—	Poliomyelitis, aparalytiska fall	6	4	—	—
Hepatitis	3	—	—	—	Poliomyelitis, paralytiska fall	7	11	—	—
Pertussis	3	1	—	—	Poliomyelitis, därav respirationspareser	2	2	—	—
Enteritis	2	—	—	—	Meningitis	2	3	—	—
Paradysenteri	4	1	—	—	” epidemica	1	3	—	—
Vulnus inf. corned c. perf.	1	—	—	—	” purulenta	1	—	—	—
Varicellæ	8	13	—	—	Encephalitis	5	4	1	1
Rubeola	1	—	—	—	Angina tonsillaris	32	62	—	—
Bronchitis	1	2	—	—	Pharyngitis acuta	29	20	—	—
Alii morbi	4	4	—	—	Angina med komplikationer	2	—	—	—
Recidiv	6	8	—	—	Peritonsillitis	5	9	—	—
Observation för scarlatina	31	36	—	—	Otitis	2	3	—	—
Returfall	11	20	—	—	Sinusitis	1	1	—	—
Efter utskrivningen smittande	9	7	—	—	Bronchitis	2	1	—	—
D:o i % av samtl. fall 1,9 %.					Pneumonia	9	17	—	—
D:o i % av möjliga smittare 4,1 %.					Pseudocroup	1	1	—	—
Diphtheria	6	16	1	—	Influenza	1	3	—	—
Bacillbärare	2	11	—	—	Lymfadenitis colli	—	1	—	—
Nephrosis	1	—	—	—	Laryngitis	—	2	—	—
Paresis	1	—	—	—					
Serumsjukdom	—	1	—	—	<i>Övriga:</i>				
Morbilli	4	7	—	—	Tuberculosis pulm.	5	10	1	—
Rubeola	7	17	—	—	Febris	3	12	—	—
Exanthema (Urticaria etc.)	9	18	—	—	Ruptura hepatis cum hæmorrhagia	—	1	—	1
Varicellæ	6	12	—	—	Cholecystit	2	1	—	—
” , därav komplicerade	1	1	—	—	Polyarthrites acuta	2	3	—	—
Parotitis epidemica	2	—	—	—	Leukämi	1	—	—	—
” meningitis	1	—	—	—	Erysipelas	3	3	—	—
Pertussis	8	9	—	—	Observation	7	8	—	—
” , därav komplicerade	3	2	—	—	Typhus exanthematicus	—	9	—	—
					Stomatitis acuta	2	1	—	—
					Agranulocytos	—	2	—	—
					Erythema infekt.	1	1	—	—
					Inf. vaccinkoppa	1	1	—	—
					Alii morbi	9	16	—	—

Utförda operationer.

Operation	Patientens ålder		Resultat	
	under 15 år	15—55 år	gott	dåligt
Incision	4	5	9	—
Uppmejsling	6	1	6	1
Sekundärsutur	6	—	6	—
Tonsillektomi	1	—	1	—

Fristående poliklinikerna m. m.

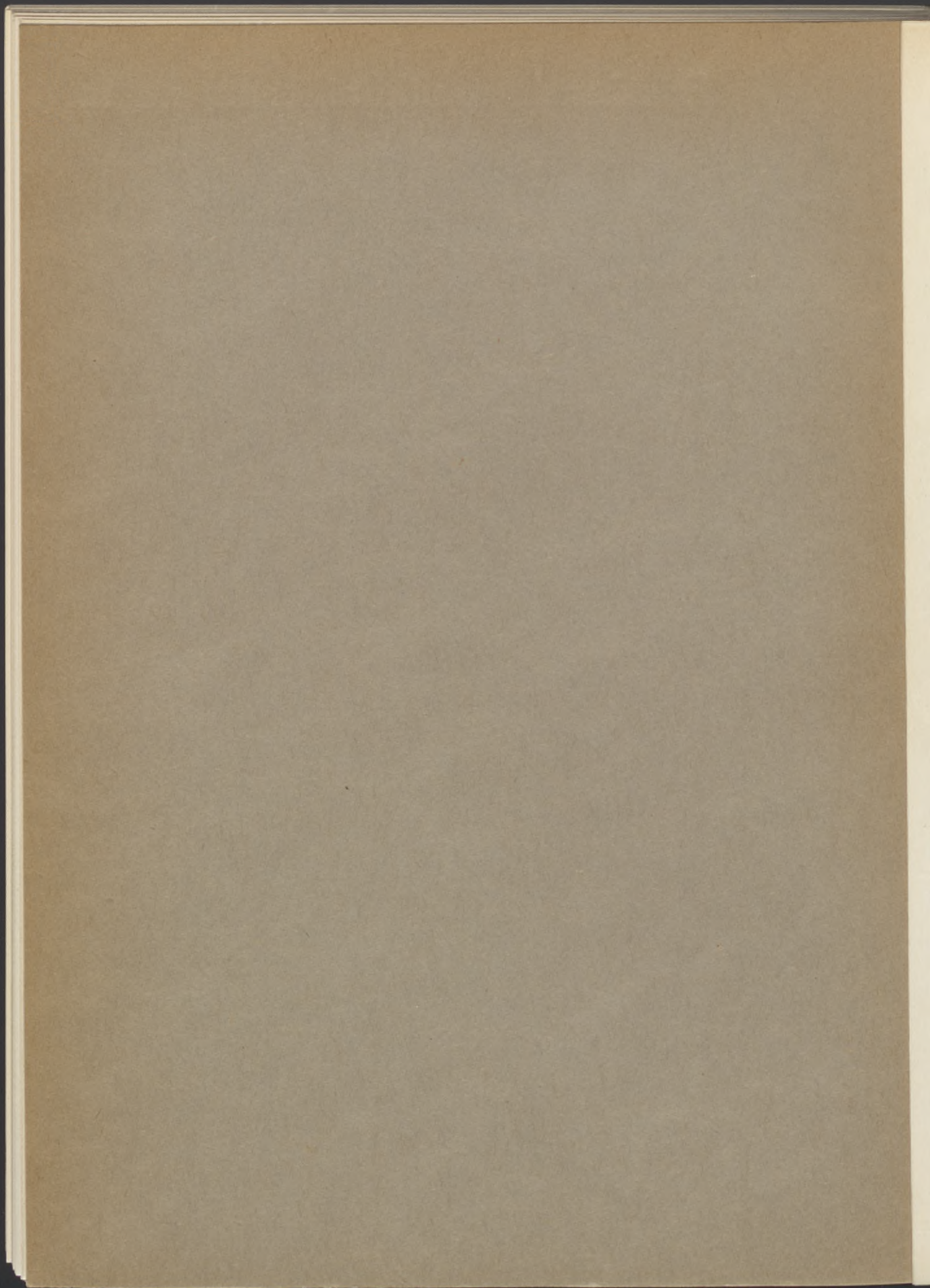

Den polikliniska vården under år 1945.

Uppgift ang. verksamheten vid tandpoliklinikerna vid Järntorget och Drottningtorget under år 1945.

Utgifter och inkomster.

	Tandpolikliniken vid Järntorget			Tandpolikliniken vid Drottningtorget		
	Kronor	Pr behandling öre	Pr arbetstimma öre	Kronor	Pr behandling öre	Pr arbetstimma öre
I. Driften:						
Utgifter.						
Avlöningar, arvoden o. d.	237.609:41	602,4	1.342,5	276.919:74	696,5	1.419,3
Pensioner	1.786:29	4,5	10,1	—	—	—
Beklädnad	1.100:03	2,8	6,2	964:55	2,4	4,9
Hyror	9.460:44	24,0	53,5	19.600:—	49,3	100,5
Inventariers inköp och underhåll	6.337:40	16,1	35,8	9.715:26	24,4	49,8
Belysning, bränsle m. m.	3.507:98	8,9	19,8	4.534:64	11,4	23,2
Skriv- och tryckningskostnader m. m.	1.951:63	4,9	11,0	2.586:94	6,5	13,3
Kostnader för laboratoriearbeten „	25.742:58	65,3	145,5	39.753:32	100,0	203,8
Förbrukningsartiklar för tandvården	12.416:01	31,5	70,2	17.413:35	43,8	89,2
Forselkostnader	32:85	—	—	357:45	0,9	1,8
Kostnader av flera slag	1.034:45	2,6	5,9	1.253:25	3,2	6,4
	300.979:07	763,0	1.700,5	373.098:50	938,4	1.912,2
Ränta å inventariers bokförda värde	770:—	1,9	4,4	1.102:—	2,7	5,7
Summa	301.749:07	764,9	1.704,9	374.200:50	941,1	1.917,9
Inkomster.						
Patientavgifter	270.128:35	684,8	1.526,2	338.256:63	850,7	1.733,7
Ersättning från sjukhusdirektionen för tandvård åt medellösa	25.127:—	63,7	142,0	14.778:—	37,2	75,7
Underskott	6.493:72	16,4	36,7	21.165:87	53,2	108,5
Summa	301.749:07	764,9	1.704,9	374.200:50	941,1	1.917,9
II. Nyanskaffning:						
Komplettering av instrumentarium ..	1.662:—	—	—	—	—	—
Summa	1.662:—	—	—	—	—	—

Antal patienter och besök.

	Tandpolikliniken vid Järntorget	Tandpolikliniken vid Drottningtorget
Fasta patienter.		
Antal patienter	6.566	6.985
Antal besök	36.432	38.086
Tillfälliga patienter.		
Antal patienter	ca 1.800	ca 1.500
Antal besök	3.015	1.675
Antal upprätlade kostnadsförslag	4.129	5.984

Hel- och delbetalande ävensom fria patienter.

	Betalande patienter			Patienter med 25%o rabatt			Kostnadsfritt fullt behandlade patienter			Kostnadsfritt munhygieniskt behandlade patienter			Summa	
	Antal	Debet	Kredit	Antal	Debet	Kredit	Antal	Debet	Kredit	Antal	Debet	Kredit	Debet	Kredit
<i>Tandpol. vid Järntorget, (inkl. behandl. å Barnsjukhuset).</i>														
Patienter, som avslutats	3.530	194.485:—	194.045:—	525	17.241:—	17.241:—	362	23.036:—	3.015:—	58	1.236:—	64:—	235.998:—	214.365:—
Patienter, som avbrutit behandlingen	1.889	46.886:—	47.079:—	23	613:—	622:—	108	3.387:—	926:—	71	820:—	49:—	51.706:—	48.676:—
	5.419	241.371:—	241.124:—	548	17.854:—	17.863:—	470	26.423:—	3.941:—	129	2.056:—	113:—	287.704:—	263.041:—
<i>Tandpol. vid Drottningtorget*.</i>														
Patienter, som avslutats	5.227	254.376:—	254.378:—	604	16.963:—	16.963:—	204	11.587:—	1.705:—	95	2.254:—	273:—	285.180:—	273.319:—
Patienter, som avbrutit behandlingen	792	28.157:—	28.155:—	21	342:—	353:—	17	522:—	142:—	25	632:—	216:—	29.653:—	28.866:—
	6.019	282.533:—	282.533:—	625	17.305:—	17.316:—	221	12.109:—	1.847:—	120	2.886:—	489:—	314.833:—	302.185:—

*) Å Renströmska och Lillhagens sjukhus utförd tandvård.
(ej medtaget i ovanstående tabell för tandpol. vid Drottningtorget)

	Fullständig vård			Munhygienisk vård		
	Antal	Debet	Kredit bet. av pat.	Antal	Debet	Kredit bet. av pat.
Avslutad behandling	191	4.404	1.765	99	845	—
Avbruten behandling	70	633	589	—	—	—
	261	5.037	2.354	99	845	—

Antal patienter, som genomgått munundersökning, utgör 556.

Uppgift över utförda behandlingar.

	Tandpoli- kliniken vid Drott- ningtorget	Tandpoli- kliniken vid Järntorget		Tandpoli- kliniken vid Drott- ningtorget	Tandpoli- kliniken vid Järntorget
Extraktion utan injek- tion	345	505	Porslinsfyllningar	175	4
Extraktion med injek- tion	8.380	9.466	Jacketkronor (porcelain)	115	50
Utmejsling	58	11	” (palapont)	17	5
Käkplastik	7	6	Guldbryggor:		
Rotspetsresektion och cystaoperation	22	7	antal bryggled	394	341
Tandköttbehandling (antal behandlingar)	354	77	” bryggor	107	87
Avlägsnande av tand- sten	1.876	1.477	Helprotés	88	158
Röntgen (antal expon.)	2.278	2.443	” paladon	139	104
Rotbehandling	2.504	2.290	Hel överkäksprotés ...	81	112
Amalgamfyllningar av olika slag	17.180	17.308	” paladon	101	136
Amalgamkronor	498	362	” ” rostfri ..	2	—
Silikatfyllningar	6.786	5.630	Hel underkäksprotés ..	32	38
Stifttänder			” paladon	8	2
(Daviskronor)	276	200	Part. överkäksprotés ..	87	114
Stifttänder			” paladon	77	68
(Richmondkronor) ..	75	34	” ” rostfri ..	68	—
Guldinlägg	226	151	Part. underkäksprotés ..	61	103
Guld-kronor	171	92	” paladon	49	58
			Protéslagning	436	519
			Resektionsprotés	—	2
			Aktivator	—	33
			Tandreglering (antal behandl.)	235	663
			Fastsättning av stift- tänder och guldinlägg	292	263

Uppgift å antalet patienter och besök vid de olika poliklinikerna under år 1945.

1	2		3
	A n t a l		
Poliklinik	patienter	besök	
<i>Polikliniker vid sjukhusen.</i>			
Sahlgrenska sjukhusets polikliniker:			
Medicinska polikliniken I	7.500	28.925	
Medicinska polikliniken II	2.427	16.331	
Kirurgiska polikliniken	15.795	70.902	
Öronpolikliniken	11.102	36.222	
Ögonpolikliniken	7.359	14.366	
Psykiatriska polikliniken	2.302	11.869	
Jubileumsklinikens poliklinik	2.987	17.281	
Poliklinik vid Kvinnokliniken I	7.190	25.068	
” ” ” II ¹⁾	445	1.189	
Mödravårdscentralen vid Kvinnokliniken I	1.327	3.650	
” ” ” II ¹⁾	140	269	
Röntgendiagnostiska polikliniken I	—	13.236 ²⁾	
” ” ” II	—	2.676 ²⁾	

1) Från den 17/9 1945.

2) Antal undersökningar.

1	2	3
Massagepolikliniken	1.706	24.462
Ljusbehandlingspolikliniken	—	19.851 ²⁾
Holtermanska sjukhusets poliklinik	6.409	25.932
Barnsjukhusets polikliniker:		
Medicinska polikliniken	6.488	11.104
Kirurgiska polikliniken	3.741	10.753
Röntgendiagnostiska polikliniken	—	1.536 ²⁾
Rådgivningsbyrån för uppfostringsfrågor	592	2.276
Ekmanska sjukhusets poliklinik	4.565	13.644
<i>Fristående polikliniker.</i>		
Poliklinikerna i Sociala huset:		
Gynekologiska polikliniken	839	2.339
Polikliniken för hud- och könssjukdomar	1.845	16.117
Nattpolikliniken ³⁾	1.918	1.918
Polikliniken för öron-, näs- och halssjukdomar	1.417	4.362
" " ögonsjukdomar	1.236	1.765
Foniatriska polikliniken	78	2.145
Kirurgiska polikliniken vid Stigberget	6.474	28.423
" " i Lundby	3.074	14.853
" " i Redbergslid	4.336	18.996
Öron-, näs- och halspolikliniken i Majorna	2.412	7.151
" " " i Redbergslid	3.006	9.367
Mödravårdscentralen i Lundby	380	1.094
" " " i Redbergslid	776	2.895
Mödravårdsstationen i Västra Frölunda ⁴⁾	142	257
Polikliniken för sjukgymnastik och massage:		
massagebehandlingar	43.212	
kortvågsbehandlingar	17.455	
	3.303	60.667
Tandpolikliniken, Järntorget:		
färdigbehandlade patienter	4.475	—
antal besök	—	39.447
Tandpolikliniken, Drottningtorget:		
färdigbehandlade patienter	6.130	—
antal besök	—	39.761

²⁾ Antal undersökningar.

³⁾ Poliklinik för profylaktisk behandling av patienter, som utsatt sig för venerisk smittorisk.

⁴⁾ Från den 1/1 1945.

Uppgift å antalet operativt behandlade sjukdomsfall vid sjukhusens polikliniker under år 1945.

Sahlgrenska sjukhusets polikliniker:

kirurgiska polikliniken	3.678
ögonpolikliniken	282
öronpolikliniken	4.526
Barnsjukhusets kirurgiska poliklinik	1.709
Ekmanska sjukhusets poliklinik	1.353

Årsberättelse för år 1945 från mödravårdscentralerna i Lundby och Redbergslid, vid Sahlgrenska sjukhusets kvinnokliniker I och II samt mödravårdsstationen i Västra Frölunda.

Verksamhetens omfattning under år 1945.

Läkare: vid Kvinnokliniken I } underläkare vid Kvinnokliniken I resp. II, Sahl-
 " " " } grenska sjukhuset.
 i Lundby Dr Jarl Lindahl.
 i Redbergslid Dr Jarl Lindahl.
 i Västra Frölunda Dr Arne Roosvall och Dr Josef Ernerot.
 Barnmorskor: vid Kvinnokliniken I } Barnmorskor vid Kvinnokliniken I resp. II,
 " " " } II/Sahlgrenska sjukhuset.
 i Lundby Alice Malmström.
 i Redbergslid Alice Malmström.
 i Västra Frölunda Clary Jacobson och Dagmar Janvid.

	Kvinnoklin. I	Kvinnoklin. II	Lundby	Redbergslid	V. Frölunda
Antal läkarmottagningar	152	33	99	99	23
Antal besök vid läkarmottagningarna	3.650	269	1.094	2.895	257
Antal urinprov för mödrar	1.317	51	1.074	2.181	610
<i>Blivande mödrar:</i>					
överförda från föreg. år	428	—	165	321	16
nyinskrivna	1.327	140	380	776	142
utskrivna	1.410	31	413	812	136
överförda till nästa år	345	109	132	285	22

Uppgift angående besöksfrekvensen å poliklinikerna för kostnadsfri behandling av könssjuka.

	Polikliniken vid Holtermanska sjukhuset		Polikliniken i Sociala huset	
	Behäftade med eller misstänkta för könssjukdom i smittsamt skede	Lidande av könssjukdom i icke smittsamt skede, hudsjukdomar o. s. v.	Behäftade med eller misstänkta för könssjukdom i smittsamt skede	Lidande av könssjukdom i icke smittsamt skede, hudsjukdomar o. s. v.
Antal under året undersökta eller behandlade patienter:				
a) manliga	1.153	2.626	1.103	345
därav nytillkomna under året	982	2.400	921	323
b) kvinnliga	629	1.998	634	153
därav nytillkomna under året	492	1.851	475	127
Antal under året vid polikliniken avlagda besök:				
a) av manliga patienter	7.749	7.564	8.843	870
medeltal per mottagning	19,1	18,7	30	3
b) av kvinnliga patienter	5.779	4.840	6.154	250
medeltal per mottagning	14,3	12	21	1

Distriktssjukvården.

Stadens distriktssköterskor ha utfört sjukvård sålunda:

	1940	1941	1942	1943	1944	1945
Summa patienter	749	774	758	893	1.055	1.208
varav betalande	394	371	395	468	556	659
Dag-sjukbesök	24.336	23.615	24.012	22.248	25.627	26.467
Natt-sjukbesök	56	69	66	77	71	53
S. k. förlängda besök	38	46	64	22	25	107

Fr. o. m. 1 januari 1945 har antalet distriktssköterskor, som hittills varit 10, utökats till 12 genom Västra Frölundas införlivning med staden.

Summariskt utdrag ur journal för av distriktsbarnmorskorna i Göteborg under år 1945.

Antal distriktsbarnmorskor: 4.

Barnaföderskor				Barnsängskvinnan var 10 dagar efter förlossningen		Antal börder				Födda barn														
Gifta	Ogifta	Ånkor och fränskilda	Summa	Förstföderskor	Omförderskor	Frisk	Singliggande	Död	Missfall	Övriga förlossningsfall			Levande födda		Död-födda		Summa							
										Enkelbörder	Tvillingbörder	Summa	full-gångna	ofull-gångna	full-gångna	ofull-gångna	Gossar	Flickor	Hele antalet					
99	12	10	121	8	113	121	—	—	9	111	1	—	112	61	49	—	1	—	1	1	—	62	51	113

Ögondesinfektion verkställd å 111 nyfödda barn, därav 61 gossar och 50 flickor.

Vetenskapliga arbeten. Sahlgrenska sjukhuset.

Kir. klin. II.

- Westerborn, A.:* Tolv tusen evipannarkoser. Nord. Med. Bd. 25. 1945.
 Våra erfarenheter av citronsyre- och fosfatasprovns värde för den kirurgiska indikationsställningen. Nord. Med. Bd. 25. 1945.
 Operativ bildning av ny vagina vid aplasi. Nord. Med. Bd. 26. 1946.
 Om mörghspikning enl. Kuntscher vid färskta frakturer och pseudoarthrosor å de långa rörbenen. Sv. Läkartidningen 1945.
 Om den kirurgiska behandlingen av hypertoni. Ibid. 1945.
 Injektionsbehandling av hygrom och hydrocœle. Ibid.
Norrby Sven: Fall av njurskada efter sulfatiazolbehandling. Nord. Med. 1945, Bd. 25.
Lundberg, J.: Sex fall av ureterintransplantation i colon. Sv. Läkartidningen 1945.
Lauritzen, G.: Fall av stort ulcus duodeni (totalnisch). Sv. Läkartidn. 1946.
Norinder, E.: Till frågan om chockproblemet. Ibid.
Alsén, S.: Fyra pencillinbehandlade fall. Ibid.

Psyk. klin.

- Lindberg, Bengt J.:* Blodsockret efter adrenalbelastning vid olika depressiva tillstånd. Nordisk Medicin 1945: 25.
 Något om grundvalarna för psykoterapien. Sv. Läkartidningen 1945.

- Rosell, Enar:* Om pseudodemens. Nordisk Medicin 1945: 25.
Cronholm, Börje: Psykiatriska erfarenheter från Sabbatsbergs gengasklinik. Sv. Läkartidningen 1945 nr 24.

Kvinnoklin. I

- Jerlov, Emil:* Fall av samtidig intra- och extrauteringraviditet. (Svenska Barnmorskeförbundets Tidskrift Jordemodern 1944.).
Ernerot, Josef: Fall av äggvita tidigt under graviditeten. (Svenska Barnmorskeförbundets Tidskrift Jordemodern 1944.).
Några ord om Rh-faktorn ur obstetrisk synpunkt. (Göteborgs Läkarsällskaps förhandlingar.).

Barnsjukhuset.

- Ahlin, T.:* Gentianaviolettbehandling vid springmask, Svenska Läkartidningen.
Beskow, B.: Fall av D-vitaminresistent grav rachitis tarda, Nord. Medicin.
The Duration of Physiological Icterus Neonatorum, Act. Pæd.
Holmdahl, K.: Fall av hypovitaminos. Nord. Medicin.
Fall av pneumococcmeningit. med kombinerad penicillinsulfadiminbehandling. Nord. Medicin.
Jakobsson, E.: Några meningitfall av intresse. Nord. Medicin.
Acute Benign Mononuclear Meningitis. Act. Pæd.
v. Sydow, G.: Variations in the Fat Content of Collected Human Milk. Act. Pæd.
Åkerrén, Y.: Om patogenesen av de hyperpyretiska formerna av det maligna syndromet. Nord. Medicin.
On shock in Premature Children. Act. Pæd.
Sjunkande spädbarnsödldighet, Tidn. f. Barnavård o. ungdomsskydd.

Vasa sjukhus.

- Eckerström, Sten:* Recherches sur le fer du sérum chez les vieillards, spécialement par rapport aux ulcères chroniques des jambes. Acta Medica Scandinavica 1944, Vol. CXVIII.
Om thyreotoxikos, speciellt hos äldre personer. Svenska Läkartidningen nr. 23, 1944.
Är sideropeni en vanlig förteelse i seniet? Nordisk Medicin 1944: 21.
Fortsatta undersökningar över sideropeni hos åldringar. Nordisk Medicin 1944: 24.
Periplebitis temporalis subacuta. Nordisk Medicin 1945: 25.
Rödjer, Jacques: Om primär lungcancer. Nordisk Medicin 1945: 25.

Lillhagens sjukhus.

- Hedenberg, Sven:* Om kroppskonstitution och psyke.
Sjögren, Hakon: Några reflektioner kring ett psykiatriskt sjukhusklientel. Svenska Nationalföreningen för de psykiska sjukdomarnas bekämpande — en aktuell organisation.
Några synpunkter på den andliga vården vid de psykiatriska sjukhusen.
Regnér, Elis G.: Studier i språkets psykopatologi.
Nilsson, Per: Ett fall av mano-depressiv psykos med endagsfaser.
Wahlström, Arne: Medicinsk-psykologisk undersökning av 100 psykiskt abnorma skyddshemselever.

Renströmska sjukhuset.

- Blecher, L.:* Restkaverner efter thoracoplastik. Nordisk Medicin H 25.
Råman, I.: Erfarenheter med pneumothoraxbehandling av tuberkulös pleurit. Nordisk Medicin H 25.
Vallentin, G.: Kavernläkningsproblemet. Nordisk Medicin H 25.
Robert Koch, Bakteriernas besegrare. Ref. Sv. Läkartidningen. H 34.

Novell, Hans: Die psychischen, Norddeutsche Medizin 1913: 22.
Grossman, Boris: Psychiatrische Beobachtungen, Norddeutsche
Medizin 1913: 21.

Wolff, Hans: Die psychischen, Norddeutsche Medizin 1913: 22.
Grossman, Boris: Psychiatrische Beobachtungen, Norddeutsche
Medizin 1913: 21.

Parasitenkunde.

Die Parasitenkunde, Norddeutsche Medizin 1913: 22.
Grossman, Boris: Psychiatrische Beobachtungen, Norddeutsche
Medizin 1913: 21.

Parasitenkunde.

Die Parasitenkunde, Norddeutsche Medizin 1913: 22.
Grossman, Boris: Psychiatrische Beobachtungen, Norddeutsche
Medizin 1913: 21.

Parasitenkunde.

Die Parasitenkunde, Norddeutsche Medizin 1913: 22.
Grossman, Boris: Psychiatrische Beobachtungen, Norddeutsche
Medizin 1913: 21.

Parasitenkunde.

Die Parasitenkunde, Norddeutsche Medizin 1913: 22.
Grossman, Boris: Psychiatrische Beobachtungen, Norddeutsche
Medizin 1913: 21.

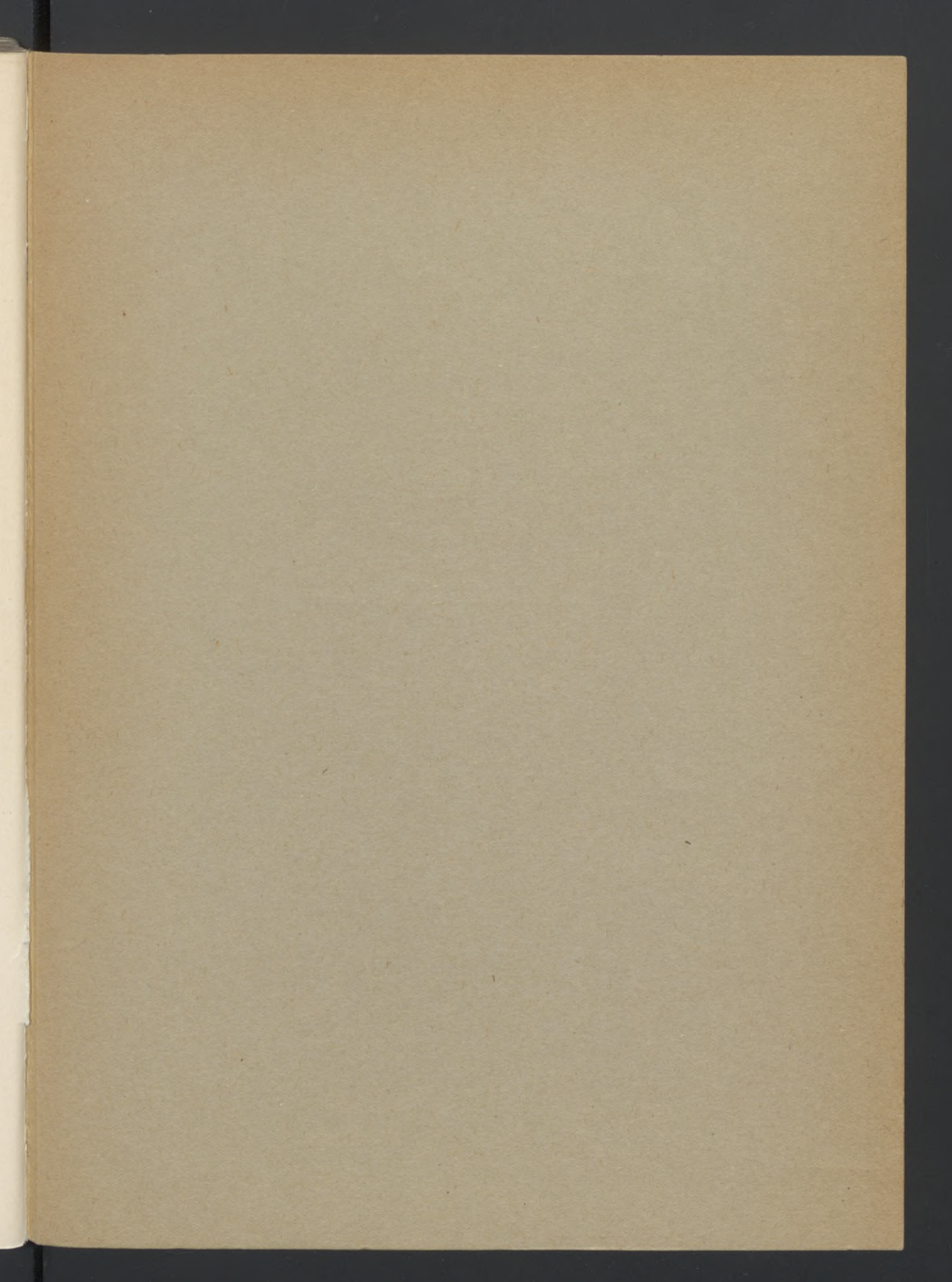



GÖTEBORG
A. LINDGREN & SÖNER, BOKTRYCKERI-
1946

