

Det här verket har digitaliserats vid Göteborgs universitetsbibliotek.
Alla tryckta texter är OCR-tolkade till maskinläsbar text. Det betyder att du kan söka och kopiera texten från dokumentet. Vissa äldre dokument med dåligt tryck kan vara svåra att OCR-tolka korrekt vilket medför att den OCR-tolkade texten kan innehålla fel och därför bör man visuellt jämföra med verkets bilder för att avgöra vad som är riktigt.

This work has been digitised at Gothenburg University Library.
All printed texts have been OCR-processed and converted to machine readable text.
This means that you can search and copy text from the document. Some early printed books are hard to OCR-process correctly and the text may contain errors, so one should always visually compare it with the images to determine what is correct.



per K



GÖTEBORGS (STADS)
SJUKHUSDIREKTIONS
ÅRSBERÄTTELSE

FÖR ÅR
1936

UTARBETAD AV
HUGO HÖGLUND
SJUKHUSDIREKTÖR

GÖTEBORGS STADS SJUKHUSDIREKTIONS ÅRSBERÄTTELSE FÖR 1936

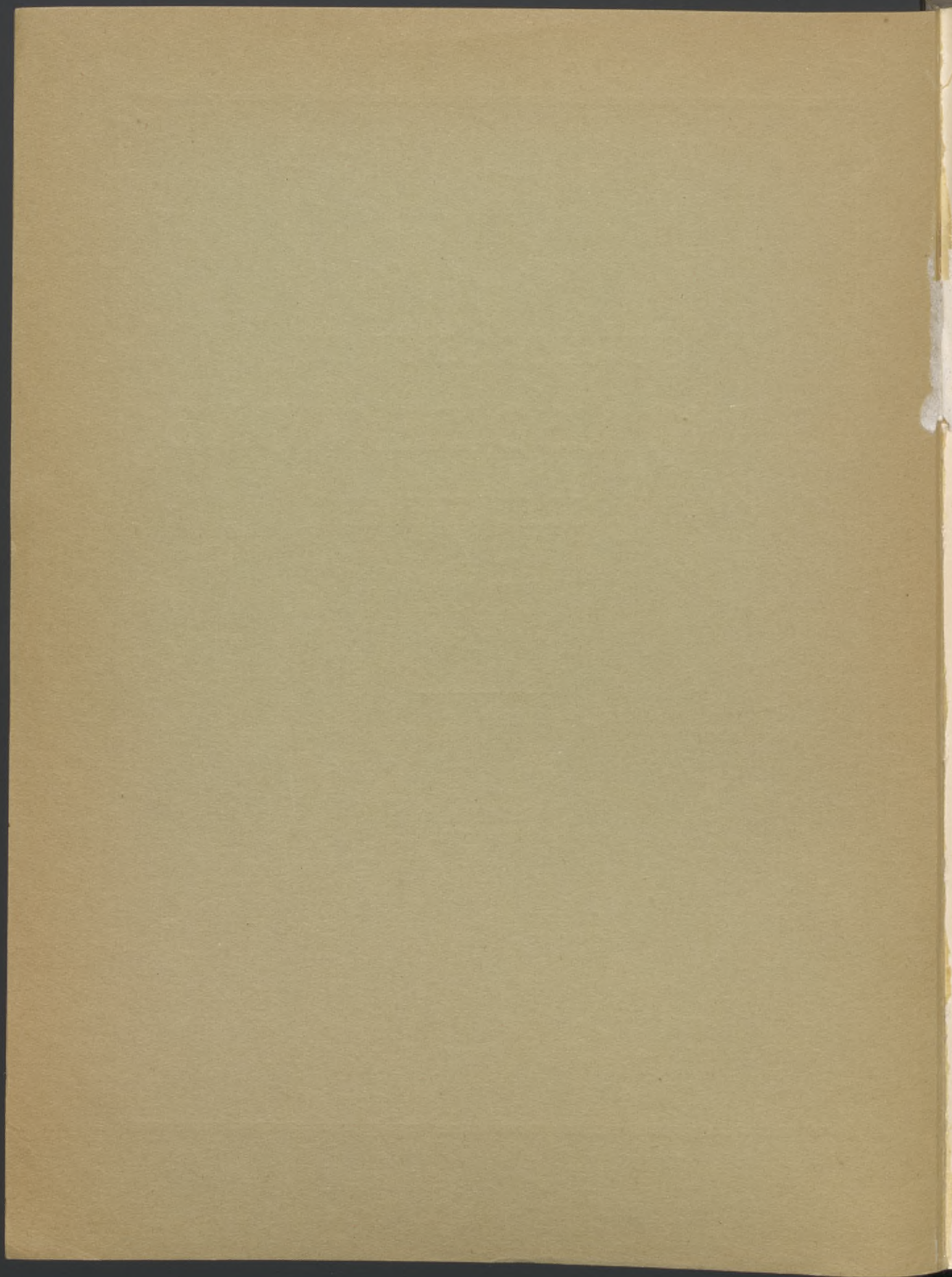



GÖTEBORGS STADS
SJUKHUSDIREKTIONS
ÅRSBERÄTTELSE

FOR ÅR
1936

UTARBETAD AV
HUGO HÖGLUND
SJUKHUSDIREKTOR

GÖTEBORG
A. LINDGREN & SÖNERS BOKTRYCKERI
1937

I N N E H Å L L.

	Sid.
Gemensamma direktionens för Göteborgs stads sjukhus ledamöter..	5
Sjukhusläkare år 1936	6
Sysslomän år 1936	7
Berättelse angående sjukhusförvaltningen av sjukhusdirektören <i>Hugo Höglund</i>	8
Tabell 1: Antal sjukplatser, intagna, döda samt underhållsdagar under år 1936	28
„ 2: Antal sjukplatser, intagna samt underhållsdagar, förde- lade efter olika betalningsklasser, under år 1936	29
„ 3: Inkomster under år 1936	32
„ 4: Utgifter under år 1936	34
„ 5: Medelkostnaden per underhållsdag år 1936	36
„ 6: Uppvärmningskostnader under år 1936	37
„ 7: Inbetalda patientavgifter och jämförelse mellan under- hållsdagarna för betalande och icke betalande patienter åren 1932—1936	38
„ 8: Antalet befattningshavare vid sjukhusdirektionen under år 1936	39
Utdrag ur Göteborgs sjukhusdirektions räkenskaper för år 1936..	41
Av Göteborgs sjukhusdirektion förvaltade donationer	72
Årsberättelse från <i>Sahlgrenska sjukhuset</i> , avgiven av styresmannen för sjukhuset, överläkaren <i>Sven Johansson</i> :	
Kirurgiska avdelningen	80
Medicinska avdelningen	110
Öron-, näs- och halsavdelningen	116
Ögonavdelningen	129
Radiologiska avdelningen	136
Röntgendiagnostiska avdelningen	140
Patologiska och bakteriologiska laboratoriet	141
Sjuksköterskeskolan	143
Årsberättelse från <i>barnsjukhuset</i> , avgiven av styresmannen, över- läkaren <i>E. Edberg</i> :	
Kirurgiska avdelningen	150
Medicinska avdelningen	169
Årsberättelse från <i>barnbördshuset</i> , avgiven av styresmannen, över- läkaren <i>E. Jerlov</i>	175
Årsberättelse från <i>Holtermanska sjukhuset</i> , avgiven av styresman- nen, överläkaren <i>J. Fax</i>	190

Årsberättelse från <i>Oscar och Maria Ekmans sjukhus</i> , avgiven av styresmannen, överläkaren <i>Albert Wallin</i>	195
Årsberättelse från <i>Renströmska sjukhuset</i> , avgiven av styresmannen, överläkaren <i>G. Vallentin</i>	209
Årsberättelse från <i>Lillhagens sjukhus</i> , avgiven av styresmannen, överläkaren <i>Eric Backlin</i>	214
Årsberättelse av överläkaren <i>Torsten Sjögren</i> ang. Göteborgs stads öppna vård av psykiskt sjuka: <i>Polikliniken för psykiskt sjuka</i> samt <i>Thamstorps vilo- och centralhem</i> jämte därtill knuten <i>familjevård</i>	223
Redogörelse för <i>kurators</i> verksamhet	228
Årsberättelse ang. verksamheten vid <i>polikliniken för sjukgymnastik och massage</i>	229
Årsberättelse ang. verksamheten å <i>tandpoliklinikerna vid Järntorget och Drottningtorget</i>	231
Övriga <i>fristående polikliniker</i>	234

Gemensamma direktionen för Göteborgs stads sjukhus.

Ledamöter:

Förste reparatören Otto Berg, ordförande,
Byggnadsingenjören Alex. Törnblom, vice ordförande,
Kamreraren Iwar Leandersson,
Fru Nathalia Ahlström,
Sjukkontrollanten Ernst G. Kristensson,
Ombudsmannen Bror Westergren och
Överläkaren Nils Faxén.

Suppleanter:

Hälsovårdstillsyningsmannen Gustaf Adolf Hellers,
Folkskolläraren Ture Hulthén,
Byggnadssnickaren Per Pettersson.

Antalet sammanträden har varit 38. Därvid förekommande ärenden
finnas registrerade i 973 paragrafer. Antalet expedierade skrivelser,
protokollsutdrag och övriga expeditioner 3,019.

Direktionens föredragande: Sjukhusdirektör Hugo Höglund.
Sekreterare: E. o. hovrättsnotarie Gustaf Hedqvist.

Sjukhusläkare 1936.

Sahlgrenska sjukhuset.

- Med. avd. I:* överläkare: Gotthard Söderbergh (1923),
underläkare: Carl Ljungström,
» Sten Eckerström,
» Bo Ewert (1/3—31/12).
- Med. avd. II:* överläkare: Martin Odin (1/12 1936),
underläkare: Eric Ericsson (1—31/12),
» Vakant.
- Kir. avd.:* överläkare: Prof. Sven Johansson (1926),
underläkare: Nils Strömberg,
» Gunnar Lindahl,
» Bertil Perman,
» Ernst Ehnmark (1/11—31/12),
- Öron-, näs- och halsavd.:* överläkare: Erik Knutson (1915),
underläkare: Ivar Vennerholm,
» Ture Betsholtz (1/3—31/12),
» Wilhelm Behrman (15/8—31/12).
- Ögonavd.:* överläkare: Bengt Rosengren (1933),
underläkare: Bror Lindberg,
» Einar Andersson (1/5—31/12).
- Radiologiska avd.:* överläkare: Fredrik von Bergen (1911),
underläkare: Carl-Gustaf Zachrisson (16/10—31/12).
- Röntgendiagnostiska avd.:* överläkare: Gösta Runström (1931),
underläkare: Sonie Jonsell,
» Nils Fröling.
- Pat. anat. lab.:* prosector C. O. Forselius.
- Bakt. serol. lab.:* bakteriolog Anders Wassén.

Barnsjukhuset.

- Med. avd.:* överläkare: Prof. A. Wallgren (1922),
underläkare: Göran Gezelius,
» Per Selander (7—31/12),
- Kir. avd.:* överläkare: Einar Edberg (1926),
underläkare: Ragnar Thalín,
» Arne Roosvall.

Barnbördshuset.

Överläkare: Prof. Emil Jerlov (1935),
bitr. läkare: H. Benckert,
poliklinikläkare: Inger Törner,
underläkare: Efraim Wessén,
» Alf Lundgren (1/10—31/12).

Holtermanska sjukhuset.

Överläkare: Johan Fex (1924),
underläkare: Nils Bergqvist,
poliklinikläkare: Ragnar Edén.

Oscar och Maria Ekmans sjukhus.

Överläkare: Albert Wallin (1910),
underläkare: Inge Paulsson.

Renströmska sjukhuset.

Överläkare: G. Vallentin (1931),
underläkare: Gunnar Berg,
» Vakant (Ivar Johansson [1/11—31/12]).

Lillhagens sjukhus.

Överläkare: Eric Backlin (1935),
» Sven Hedenberg (1933),
förste läkare: Ivan Blomquist (1—31/12),
» Helge Knöös (1—31/12),
underläkare: Ruben Almqvist,
» Greta Tessing-Ericsson.

Kommissarie och sysloman 1936.

Kommissarie vid Sahlgrenska sjukhuset	Gösta Ström
Sysloman vid barnsjukhuset och barnbördshuset..	Carl Gedda
» » Holtermanska sjukhuset	vakant;
	t. f. Hilding Funk
» » Oscar och Maria Ekmans sjukhus..	Helge Larsson
» » Renströmska sjukhuset	Tage Ström
» » Lillhagens sjukhus	Manne Lindblom
» » de fristående poliklinikerna samt Thamstorps vilo- och centralhem ..	vakant;
	t. f. Per Svensson

Sjukhusförvaltningen under år 1936.

Under året ha i patient- och poliklinikavgifter influerat 2,009,678 kronor och 95 öre, varav 345,095 kronor och 25 öre i behandlingsavgifter från de båda tandpoliklinikerna.

Beträffande influerna patientavgifter, ävensom rörande förhållandet mellan antalet underhållsdagar för betalande och icke betalande patienter under åren 1932—1936 hänvisas till tabell 7.

Indrivningar av sjukvårds- och tandvårdsavgifter m. m. och därmed sammanhängande lagsökningsärenden belysas av följande redogörelse:

Vid 1935 års slut på svar beroende anmaningar till främmande kommun att ersätta sjukvårdskostnad	52
Under 1936 avsända anmaningar	614
Som svar å dessa anmaningar inkomna medgivanden att utgiva sökt ersättning	478
Återkallade anmaningar (på grund av att patienten själv betalat)	10
Från 1935 balanserade oavgjorda mål	269
Hos Konungens Befallningshavande anhängiggjorda mål om ersättning under år 1936	348
Utredningar	1,986
Mål, som återkallats på grund av betalning, emedan Göteborg befunnits vara hemortskommun	91
Mål, varuti genom utslag ansökning under året helt eller delvis bifallits	190
Mål, i vilka besvär anförts hos kammarrätten:	
a) av Göteborgs stad	2
b) av annan kommun	4
Under året återkallade eller avdömda mål	281
Från 1936 till 1937 balanserade mål	336
Vid 1936 års slut på svar beroende anmaningar	35
Framställning till Konungens Befallningshavande rörande utländska undersåtar	26
Framställning om ersättning av allmänna medel	106

Nyttillkomna ärenden under år 1936 å:

Sahlgrenska sjukhuset	344
Barnsjukhuset	189
Barnbördshuset	105
Holtermanska sjukhuset	77
Oscar och Maria Ekmans sjukhus	13
Renströmska sjukhuset	38
Lillhagens sjukhus	166

Göteborgs stads vilo- och centralhem å Thamstorp	17
Göteborgs stads komm. tandpolikliniker jämte sjuktransporter ..	102
	<hr/>
Summa nytillkomna ärenden	1,051

De indrivna sjukvårdsavgifterna ha uppgått till c:a 148,000 kronor.
Antalet skrivelser och expeditioner har uppgått till 11,780.

Räkenskaper.

För sjukhusdirektionens byrå och de under direktionen lydande inrättningarna uppgingo utgifterna till 9,478,800 kronor och 62 öre mot beräknade 9,545,027 kronor och 62 öre, och inkomsterna till 4,542,135 kronor och 78 öre mot beräknade 4,036,522 kronor och 23 öre.

Sjuktransportväsendet.

Antal transporter	
för icke betalande	3,994 ¹⁾
» betalande	2,892
Erlagda avgifter	Kr. 22,598:50
Utgifter:	
avlöningar och beklädnad till åtta	
brandmän	Kr. 30,880:—
bensin, reparationer, skatt m. m....	» 10,284:33
ränta å inventariers bokförda värde..	» 1,233:40
	<hr/>
	Kr. 42,397:73
Antal körda timmar	4,610 ⁵ / ₁₂
» » kilometer	70,052,1

Anmärkningsvärda förhållanden.

Med anledning av en skrivelse från sjukhusdirektionen till stadsfullmäktige beslöto stadsfullmäktige vid sitt första sammanträde 1936, den 16 januari, på hemställan av stadskollegiet, att direktionen för Lillhagens sjukhus skulle upphöra och sjukhuset ställas under förvaltning av direktionen för Göteborgs stads sjukhus, samt att sjukhusdirektören skulle tjänstgöra såsom direktör jämväl för Lillhagens sjukhus. Sjukhusdirektionens skrivelse hade föranletts av ett Kungl. brev av den 6 december 1935, innefattande särskilda bestämmelser bl. a. angående Göteborgs stads sinnessjukhus, vilka bestämmelser skulle träda i kraft den 1 jan. 1936.

Genom remiss av den 8 november 1935 från stadsfullmäktiges ordförande hade sjukhusdirektionen anmodats yttra sig över ett av statens sjukvårdskommitté avgivet betänkande angående folktandvård. Sjukhusdirektionen remitterade ärendet till sin tandvårdsberedning, vilken,

¹⁾ Därav 525 avgiftsfria epidemitransporter.

sedan den infordrat och erhållit yttranden från tandpoliklinikernas klinikchefer, den 23 december 1935 inkom med begärt utlåtande. Av detsamma framgick, att beredningen hade flera vägande anmärkningar mot sjukvårdskommitténs förslag. Det framhölls som i hög grad förvånansvärt, att ifrågavarande förslag uppgjorts utan hänsynstagande till de erfarenheter, som vunnits i Göteborg, vilken stad icke blott vore en av de första svenska städer, som infört tandvård för folkskoleelever, utan även vore ensam i landet om att erbjuda vuxna rationell och taxebunden tandvård. Beredningen ansåg det betänkligt, att den statliga kommittén sökt nå fram till teoretiska lösningar och ej inriktat sig på att tillgodogöra sig de praktiska erfarenheterna från Göteborgs stads effektivt organiserade folktandvård. — Den av statens sjukvårdskommitté föreslagna taxan för folktandvård syntes beredningen icke acceptabel, enär den innebure, att det allmänna skulle behöva bidra till tandvården för alla patienter, även de bättre bemedlade. Dessutom lämnade kommittén de obemedlades tandvårdsfråga helt obeaktad. — Vidare påpekade beredningen, att kommittén icke närmare berört frågan om organiserandet och handhavandet av folktandvården i de större städerna.

Med hänsyn till ovan anförda synpunkter ansåg sig beredningen ej kunna tillstyrka, att det föreliggande förslaget angående folktandvård genomfördes, förrän en omarbetning därav ägt rum under hänsynstagande till av beredningen gjorda erinringar, och framhöll såsom önskvärt, att en sådan omarbetning snarast företoges. I sin skrivelse till stadsfullmäktige anslöt sig sjukhusdirektionen till det av beredningen avgivna yttrandet.

Vid sammanträde den 6 februari 1936 beslöt stadsfullmäktige, som medelst länsstyrelsens resolution den 6 november 1935 avfordrats yttrande i ärendet, att såsom infordrat utlåtande åberopa bl. a. sjukhusdirektionens yttrande.

I samband med yttrandet över statens sjukvårdskommittés förslag till folktandvård avgav direktionens den 19 oktober 1934 tillsatta tandvårdsberedning den 23 december 1935 sitt betänkande angående

- 1) tandvård åt medellösa och mindre bemedlade patienter vid stadens kommunala tandpolikliniker; och
- 2) tandvården vid sjukhus och dylika vårdinrättningar.

Över de i betänkandet föreslagna åtgärderna yttrade sig sjukhusdirektören i skrivelse till direktionen den 7 januari 1936. Sjukhusdirektören tillstyrkte förslagen i huvudsak men ställde sig i en del fall tveksam gentemot desamma och framförde därvid en från beredningens åsikter avvikande mening.

Ett steg mot förverkligandet av ifrågavarande förslag i tandvårdsfrågan se vi i den å Lillhagens sjukhus i juni månad inrättade tandpolikliniken, vilken förestås av klinikchefen å den kommunala tandpolikliniken vid Drottningtorget och där verksamheten bedrivs efter principer, för vilka sjukhusets överläkare redogör i av honom utarbetad årsberättelse för sjukhuset.

Till behandling i sjukhusdirektionen har även förelegat befolkningskommissionens betänkande med förslag till omorganisation av förlossningsvården, barnmorskeväsendet och barnmorskeutbildningen samt till vissa åtgärder beträffande förebyggande mödra- och barnavård.

I skrivelse till stadsfullmäktige den 17 januari förklarade sig sjukhusdirektionen tillstyrka kommissionens förslag i de delar, som berörde direktionens verksamhetsområde, härvid åberopande av sjukhusdirektören utarbetad, samtidigt överlämnad promemoria i ärendet; dock framhölls vikten av att i sjukhusdirektörens utlåtande framförda erinringar och önskemål måtte av statsmakterna beaktas. I nämnda yttrande framhöll sjukhusdirektören bl. a., att kommissionen gjort sig skyldig till ett förbi-seende av i Göteborg rådande förhållanden, då den uttryckt såsom sin mening, att storstädernas behov av barnbördsplatser vore väl tillgodosett, varför kommissionen ej ansåge sig behöva räkna med statsbidrag till uppförande av förlossningsanstalter i dessa städer. Den svåra överbeläggningen å Göteborgs barnbördshus jämte samma anstalts otidsenlighet talade uppenbarligen mot ett sådant påstående.

I fråga rörande barnmorskeutbildningen framhöll direktören bl. a., att av kommittén föreslagna reformer ur medicinsk synpunkt vore att hälsa med tillfredsställelse, enär de inneburo, att förlossningsanstalterna skulle erhålla en högt kvalificerad sjukvårdspersonal, men ur organisatorisk och ekonomisk synpunkt kunde dock vissa erinringar framställas.

Beträffande den förebyggande mödra- och barnavården fann sjukhusdirektören det anmärkningsvärt, att kommittén utformat sitt förslag utan att taga hänsyn till Göteborgs av medicinalstyrelsen beaktade mening, vilken framförts i Göteborgs stadsfullmäktiges yttrande över medicinalstyrelsens förslag angående förebyggande mödra- och barnavård, i vilket yttrande åberopades bl. a. innehållet i sjukhusdirektionens utlåtande i ärendet. Direktören betonade än en gång olämpligheten av en inskränkning i antalet barnavårdscentraler i Göteborg och ansåg ej heller, att den förebyggande barnavården skulle vara avgiftsfri för bemedlade. Resultatet av den berörda verksamheten i Göteborg, där antalet övervakade barn utgjorde $\frac{3}{4}$ av under året i staden födda barn, visade, att den samma dreves såväl rationellt som effektivt. Till sist förordade sjukhusdirektören, att den förebyggande mödravården liksom tidigare borde ledas av sjukhusdirektionen.

Stadsfullmäktige, som medelst länsstyrelsens resolution den 27 december 1935 avfordrats utlåtande i frågan, beslutade vid sitt sammanträde den 6 februari att såsom infordrat yttrande åberopa bl. a. innehållet i sjukhusdirektionens utlåtande.

Frågan om förläggande av en under Sahlgrenska sjukhuset sorterande medicinsk avdelning till den utrymda sinnessjukpaviljongen inom Gibraltar-komplexet, varvid ifrågavarande byggnad skulle undergå omfattande förändringsarbeten, behandlades redan föregående år inom sjukhusdirektionen, vilken den 23 december 1935, åberopande sjukhusdirektörens promemoria av den 13 december 1935, avlät en skrivelse i ärendet till stadsfullmäktige.



Utsikt från Botaniska trädgården med sköterske- och elevhemmet i förgrunden.

På stadskollegiets förslag och sedan fattigvårdsstyrelsen, lönenämnden och drätselkammaren beretts tillfälle att yttra sig i frågan, beslöto stadsfullmäktige den 2 april med anledning av sjukhusdirektionens ovanberörda skrivelse bl. a. dels att bemyndiga sjukhusdirektionen att inom sjuk- och vårdhemmet Gibraltars område inrätta en medicinsk vårdavdelning, omfattande 116 sängar, ett röntgendiagnostiskt laboratorium och en medicinsk poliklinik, vilket allt i administrativt hänseende skulle lyda under Sahlgrenska sjukhuset, dels att godkänna av arkitekt Ernst Torulf utarbetade ritningar för ovannämnda avdelning och poliklinik, dels ock att anslå 296,400 kronor för byggnadsarbeten och 95,680 kronor för utrustning av lokalerna.

Sedan Kungl. medicinalstyrelsen lämnat sitt godkännande till ifrågasatta omändringsarbeten, togo desamma sin början den 15 juni 1936.

Den medicinska avdelningen, vilken tagits i bruk i januari 1937, kom emellertid ej att i sitt slutliga skick helt överensstämma med sjukhusdirektionens ursprungliga, inför stadsfullmäktige först framlagda förslag. Under pågående förändringsarbeten har man nämligen funnit det nödvändigt att taga i anspråk klinikbyggnadens källarutrymmen, dit enligt först upprättade ritningar blott skulle förläggas ett mindre röntgendiagnostiskt laboratorium. Uti ifrågavarande våning har utrymme beretts dels för en utvidgad röntgendiagnostisk avdelning jämte undersöknings-, behandlings- och laboratorielokaler, dels för ett kök, avsett för avdelningens samtliga patienter, vilka man ursprungligen tänkt sig skola erhålla kost från vårdhemmet Gibraltars kök. För de ytterligare omändringsarbeten, vilka blivit följden av det omarbetade förslaget till vårdavdelningen samt för inredning av bostadsrum m. m. ha stadsfullmäktige anslagit 56,750 kronor utöver tidigare beviljade anslag. Med de av stadsfullmäktige anslagna beloppen som grund kunna byggnadskostnaderna pr vårdplats beräknas till 2,881 kronor.

Till behandling inom sjukhusdirektionen har förelegat av sjukhusdirektören väckt fråga om inrättande av vårdplatser för ensamstående blivande mödrar å det av stadsfullmäktige år 1933 beslutade nya barnbördshuset. Sjukhusdirektören framlade vid direktionens sammanträde den 2 mars resultatet av sin i ärendet verkställda utredning, varefter direktionen beslöt, att hos stadsfullmäktige göra framställning om tillstånd att vid det nya barnbördshuset få inrätta 16 platser för ensamstående, obemedlade gravida kvinnor. Denna framställning bifölls av stadsfullmäktige vid sammanträde den 2 april.

Den 16 juni invigdes Sahlgrenska sjukhusets sköterske- och elevhem i närvaro av bl. a. dåvarande chefen för socialdepartementet, statsrådet Gustaf Möller, samt medicinalrådet E. Edén. Redan den 1 april hade emellertid inflyttning i hemmet skett.

I och med elevhemmets tillblivelse löstes bostadsfrågan för sjukhusets sjuksköterskor och elever, en fråga, som i tre decennier varit brännande. Redan 1907 förelåg hos stadsfullmäktige en framställning av sjukhusstyrelsen om utvidgning av Sahlgrenska sjukhuset, i vilken bl. a. framhölls, att bristen på bostadsrum för personalen vore synnerligen kännbar.



Sköterske- och elevhemmet.

Sköterskerum.

Ehuru åtgärder vidtogos för att avhjälpa denna brist, blev densamma aldrig helt hävd, utan föranledde ännu en framställning till stadsfullmäktige år 1916. Genom stadsfullmäktiges beslut 1920 tillkommo en del nya bostäder för ekonomipersonal vid sjukhuset, och härigenom förbättrades i viss mån bostadsförhållandena även för den egentliga sjukvårdspersonalen. Sjukhusets verksamhet utvecklades emellertid år från år, och som en följd härav växte behovet av större och bättre lokaler för sjukvårdspersonalen. I september 1923 inkom föreståndarinnan vid Sahlgrenska sjukhuset till hälsovårdsnämndens andra avdelning, vilken sedan 1917 verkade såsom sjukhusstyrelse, med en framställning om uppförande av ett elevhem i samband med sjukhuset, i vilken skrivelse hon påpekade, att kraven på goda och välbelägna bostäder åt eleverna ingalunda voro fyllda. Hälsovårdsnämndens andra avdelning beslöt emellertid att låta frågan om uppförande av elevhem vila för att upptagas i samband med övriga påtänkta byggnadsförefag vid omförmälda sjukhus.

År 1928 inkom hälsovårdsnämndens andra avdelning till stadsfullmäktige med förslag till om-, till- och nybyggnader vid Sahlgrenska sjukhuset, i huvudsaklig överensstämmelse med ritningar, utförda av arkitekt Ernst Torulf, vari ingick sköterske- och elevpaviljong för en kostnad av 1,200,000 kronor. Den 19 juni 1930 biföllo stadsfullmäktige förslaget till elev- och sköterskehem. Då emellertid infordrade entreprenadanbud inkommit, befunnos kostnaderna enligt ovannämnda förslag komma att väsentligt överstiga beviljade anslag om 1,200,000 kronor, varför det uppdrogs åt arkitekt Torulf att omarbeta ritningarna med syfte att nedpressa kostnaderna för byggnadsarbetet. Sedan stadsfullmäktige i juni 1933 fattat beslut i ärendet och Kungl. medicinalstyrelsen i augusti 1934 godkänt det av arkitekt Torulf omarbetade förslaget till sjuksköterske- och elevhem, hade man äntligen kommit så långt, att det var möjligt att taga itu med byggnadsföretagets förverkligande. Redan i oktober 1934 antogs anbud å de större entreprenaderna för bygget.

Enligt det program, efter vilket sjuksköterske- och elevhemmet slutligen uppförts, innehåller byggnaden bostäder för 232 personer, fördelade på:

- 3 dubletter för instruktionssköterskor
- 35 enkelrum för sjuksköterskor
- 123 » » elever
- 28 dubbelrum » »
- 7 » » biträden
- 1 dublett med tekök för föreståndarinna.

Till bostadsavdelningarna höra erforderliga bilokaler såsom tekök, toilettrum, förråd och städskrubbar samt borstrum.

Dessutom inrymmas i byggnaden följande lokaler: gymnastiksal med kapprum och redskapsrum, badavdelningar för sköterskor och elever, föreläsningssal med demonstrationsrum och materialrum, skolkök med matsal samt erforderliga biutrymmen jämte källare, två samlingsalar och ett bibliotek, två sjukrum för sköterskor och elever, föreståndarinnans

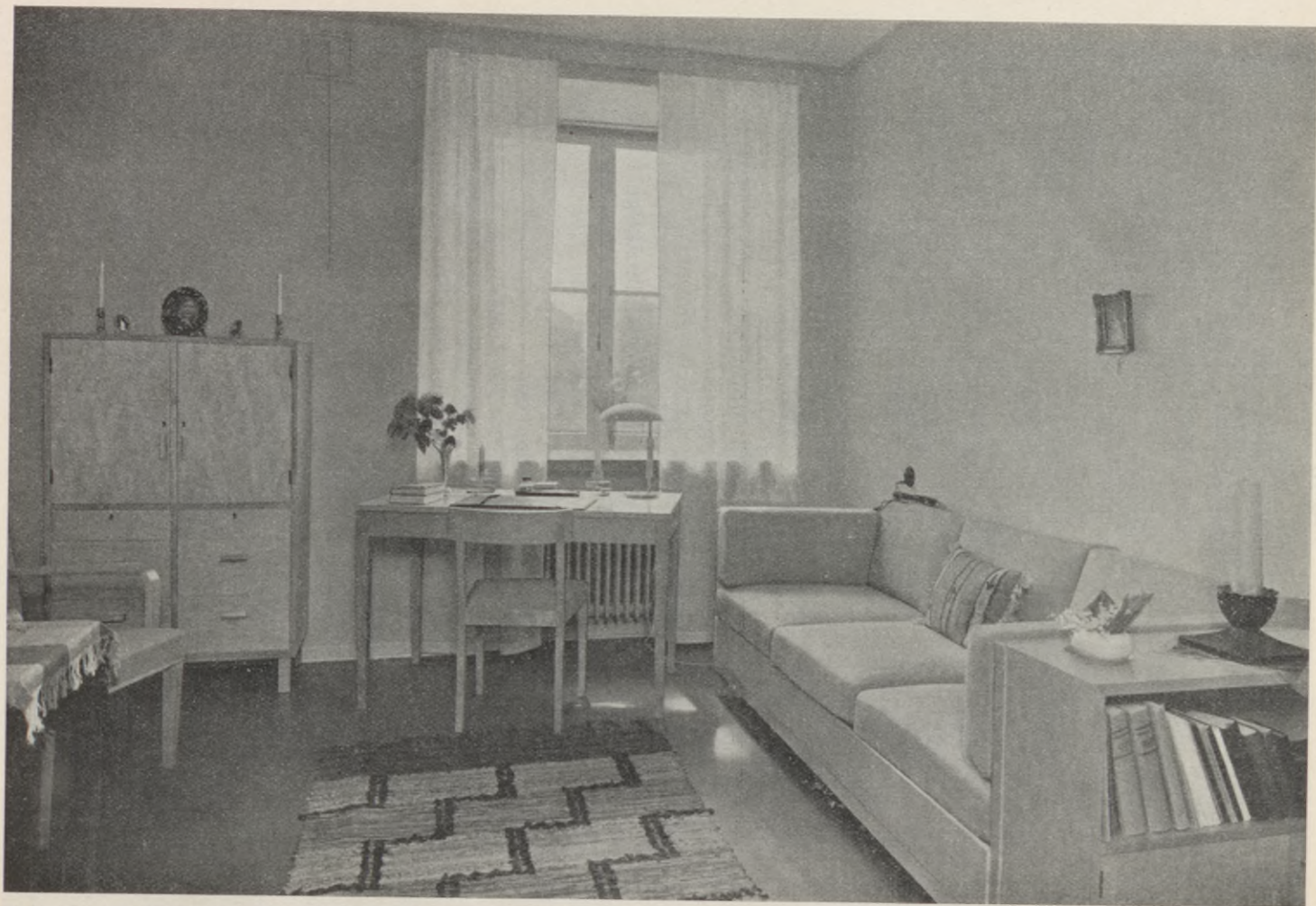

Sköterske- och elevhemmet.

Dubbelrum för elever.

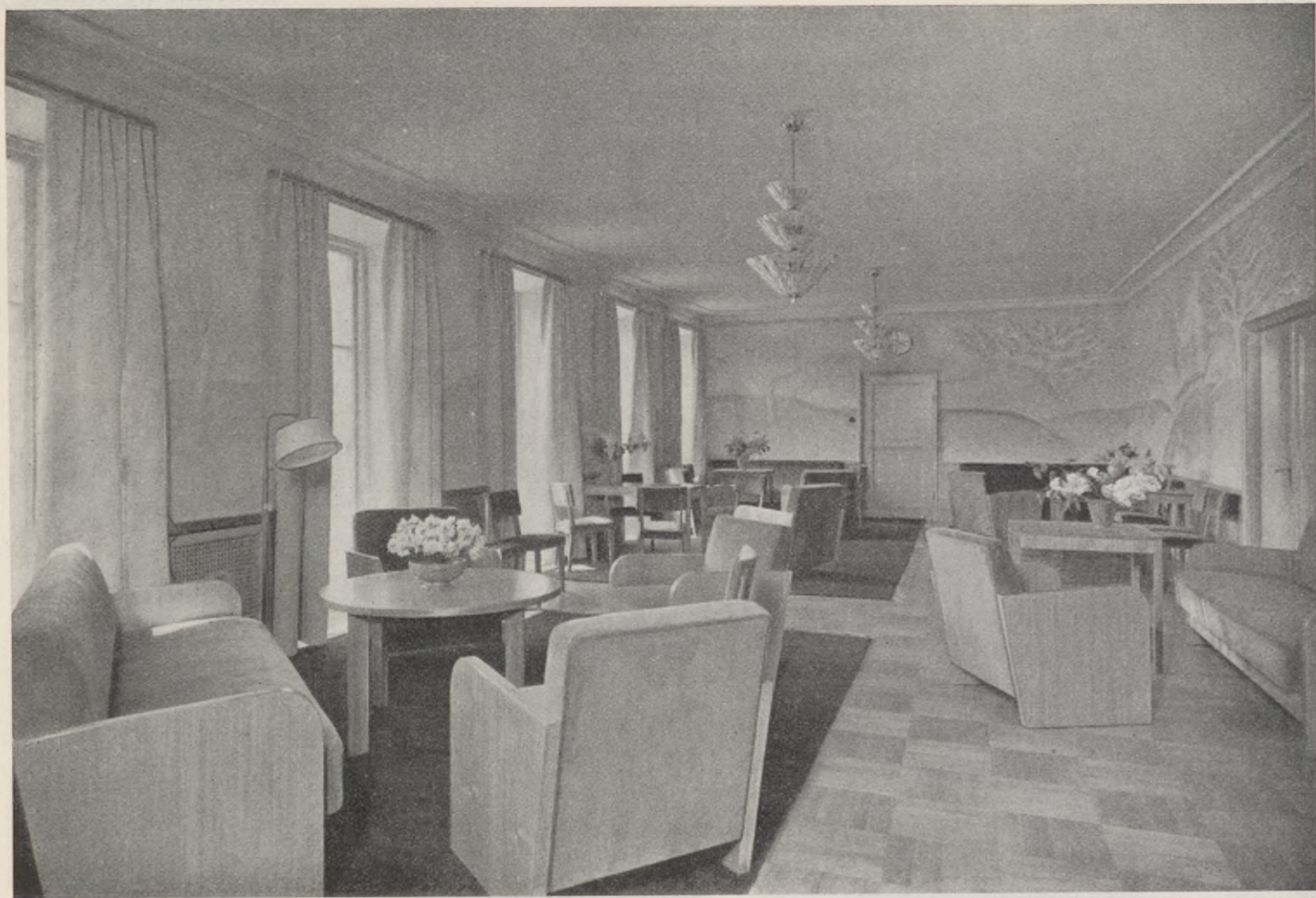

Sköterske- och elevhemmet.

Elevernas samlingsal.



Sköterske- och elevhemmet.

Läsrum.



Sköterske- och elevhemmet.

Sköterskornas samlingsal.

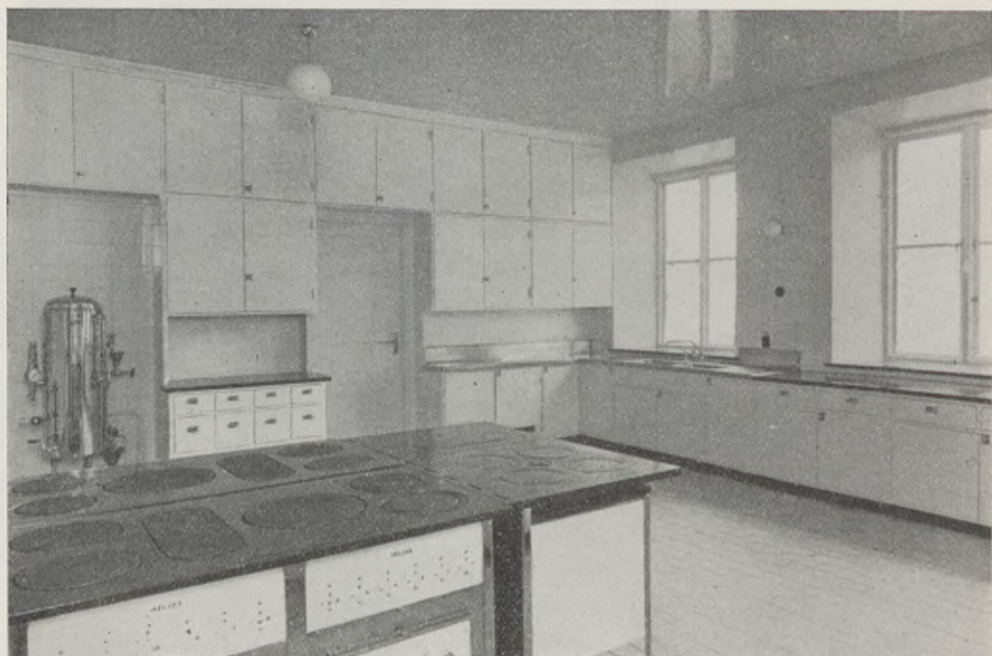

Sköterske- och elevhemmet.

Skolkök.

expedition med väntrum och rum för sekreterare, instruktionssköterskornas expedition, vaktrum och rum med fack för sortering av ren tvätt.

I vindsvåningen hava inretts dels två koffertvindar och dels fyra större rum med 102 garderobskåp.

För undervisningen finnas en lektionssal, en demonstrationssal, inredd som sjukrum med två sängar och försedd med komplett utrustning, samt ett materialrum med förvaringsanordningar för sjukvårdsartiklar och anordningar för laborationer.

Köksavdelningen, som endast är avsedd för elevernas utbildning, har inretts med spisar för såväl gas som elektricitet.

I hemmet ha införts både centralursanläggning och anläggning för centralväckning, vilken sistnämnda samtidigt fungerar som sökareanläggning.

Beträffande inredningen av boningsrummen må anföras, att i desamma finnas soffa, skrivplats samt förvarings- och sittmöbler. Möblerna motsvara högt ställda anspråk på bekvämlighet och stilfullt utförande. Genom variation av möbeltyg, gardiner och draperier erbjuda boningsrummen sinsemellan en behaglig omväxling. Stor omsorg har nedlagts på att åstadkomma en vacker och harmonisk färgskala samt goda belysningseffekter. Samlings- och sällskapsrummen ha skänkts särskild omvårdnad i syfte att giva dem en inbjudande och trivsam karaktär. Vid inredningen har framför allt åsyftats att för sköterskor och elever skapa



Sköterske- och elevhemmet.

Skolföreståndarinnans expedition.

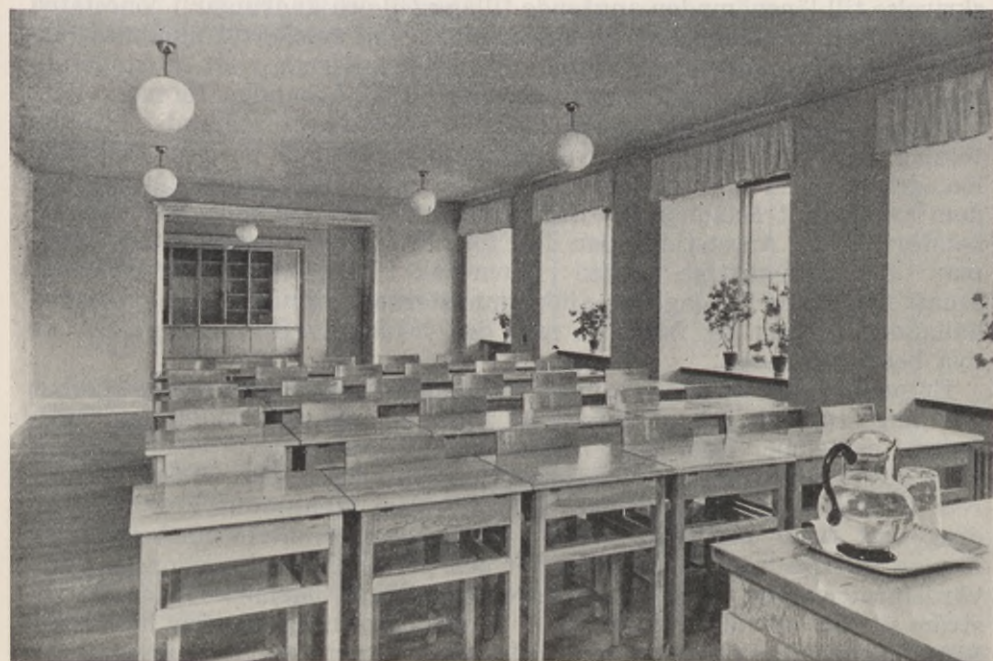

Sköterske- och elevhemmet.

Undervisningssal.

en omgivning, vilken utan att vara på något sätt luxuös — man har haft att röra sig inom ramen av för möbler och utrustning beviljade anslag om 215,000 kronor — kan giva dem intrycket av ett verkligt hem.

Till värme- och elektricitetsverket vid Sahlgrenska sjukhuset beviljade stadsfullmäktige den 18 juni ytterligare anslag av 230,000 kronor för utvidgning av anläggningen, vilken utvidgning nödvändiggjorts av att även Vanförestalten, Annedalskyrkan och Göteborgs sjukhem skulle anslutas till det blivande elektricitetsverket, enär stadens elektricitetsverk beslutat att, sedan kraftverket vid Sahlgrenska sjukhuset kommit i normal drift, avkoppla den omformarestation, som matar likströmsnätet i denna del av staden. Det nya kraftverket beräknas vara färdigt för provdrift i april 1937.

Under det gångna året har frågan angående en omläggning av avlönings- och tjänstgöringsförhållandena för sjukgymnasterna vid Sahlgrenska sjukhusets massageavdelning samt den fristående polikliniken för sjukgymnastik och massage varit föremål för ingående utredning. Som ersättning för sitt arbete ha sjukgymnasterna hittills i första hand åtnjutit ett mindre årligt arvode från sjukhusdirektionen, vilket arvode var avsett att utgöra vederlag för behandling av medellösa patienter, och dessutom fått uppbära och behålla alla inflytande avgifter från betalande patienter. Sjukhusdirektören väckte frågan angående omorganisation av sagda verksamhet, så att staden skulle vinna större kontroll över den ekonomiska sidan av rörelsen, samtidigt som sjukgymnasterna skulle erhålla ordnade tjänstgöringsförhållanden. Det första förslag härutinnan, som sjukhusdirektionen förelade stadsfullmäktige, innefattades i dess skrivelse till lönenämnden angående tillägg till och ändringar i lönestaten för år 1937. På anmodan av lönenämnden tog emellertid sjukhusdirektionen ärendet under omprövning. Denna resulterade i ett av stadsfullmäktige vid sammanträde den 17 december 1936 behandlat förslag, vilket i princip sammanföll med sjukhusdirektörens tidigare i ärendet avgivna förslag, vari förordades ett avlöningssystem, grundat på dels fastställd lön, dels tantiem med viss procent å inarbetade patientavgifter, varigenom avsågs att åstadkomma jämviktsförhållande mellan arbete och arbetsförtjänst. Arbetstiden per dag föreslogs bliva fastställd till 7 timmar. Stadsfullmäktige beslöt i huvudsak i enlighet med direktionens senast framlagda förslag, och sjukgymnasternas avlönings- och arbetsförhållanden komma att från och med den 1 januari 1937 regleras av de nya bestämmelserna.

En omläggning av matordningen vid under direktionen lydande sjukhus har länge varit på tal. Efter en del förberedande underhandlingar träffades i september 1936 avtal mellan sjukhusdirektionen å ena sidan och köksföreståndarinnan vid Serafimerlasarettet i Stockholm, fröken Margareta Wennström, å andra sidan, varvid fröken Wennström åtog sig uppdraget att såsom sakkunnig biträda sjukhusdirektören vid utarbetande av förslag till spisordning för patienter och personal vid direktionens sjukvårdsinrättningar. I slutet av november månad började fröken Wennström sitt arbete vid direktionen. I de nya utspisningsstaterna ha dagens förutvarande fem mål inskränkts till tre, dock utan att näringsvärdet av

varje dagsportion minskats. Denna spisordning skall på försök följas vid den nya medicinska avdelningen II, och, om den befinnes tillfredsställande, därefter införas även vid övriga under direktionen sorterande sjukhus.

Det av direktören föreslagna bokföringssystemet, vilket tillämpats av direktionens kassakontor sedan 1 januari 1936, har visat sig fungera tillfredsställande samt fullt motsvara högt ställda krav på effektivitet och överskådlighet. Vid övergången till det nya systemet inköptes en bokförings- och en hektograferingsmaskin.

Förhandlingarna mellan representanter för Göteborgs stad och landstingen i Älvsborgs, Skaraborgs, Värmlands, Hallands samt Göteborgs och Bohus län rörande upprättande av en centralanstalt i Göteborg för radioterapi vid kræfta ha pågått under hela det gångna året. Ett preliminärt avtal mellan Göteborgs stad och här berörda landsting har träffats, vari Göteborgs stad och vederbörande landsting förbundit sig att bidra till uppförande och drift av omförmälda anstalt. I skrivelse av den 17 april 1936 till Konungen ha delegerade från Göteborgs stad m. fl. hemställt att grunder för fördelningen av driftskostnaderna vid Göteborgsanstalten måtte fastställas, enär det vore av avgörande betydelse för den planerade klinikens snara tillblivelse, att klarhet vunnos rörande bl. a. storleken av det statsbidrag, som vore att påräkna.

Verksamheten vid rådgivningsbyrån för uppfostringsfrågor, vilken försöksvis påbörjades år 1935, har under året bedrivits under ledning av en läkare, vilken haft mottagning å barnsjukhuset en gång i veckan. I sitt arbete har han biträtts av en utav barnavårdsnämnden utsedd assistent.

Översikt över legosängsavgifterna per dag vid de under direktionen lydande sjukvårdsinrättningarna:

	Allmänt rum		Halvenskilt rum		Helenskilt rum	
	Göteborgare	Övriga	Göteborgare	Övriga	Göteborgare	Övriga
Sahlgrenska sjukhuset..... efter 40 dagars vård	2: 50	9:—	11: 50 8: 50	15:— 12:—	20:— 12:—	26:— 18:—
Barnsjukhuset efter 40 dagars vård	2:—	7: 50	9:— 6:—	13:— 10:—	17:— 9:—	23:— 15:—
Barnbördshuset { gyn. avd. { b. b. avd. efter 40 dagars vård	2: 50 2: 75	9:—	11: 50 8: 50	15:— 12:—	20:— 12:—	26:— 18:—
Holtermanska sjukhuset ... efter 40 dagars vård	2: 50	9:—	11:— 8:—	15:— 12:—	18:— 10:—	24:— 16:—
Ekmanska sjukhuset..... efter 40 dagars vård	2: 50	9:—	11: 50 8: 50	15:— 12:—	20:— 12:—	26:— 18:—
Lillhagens sjukhus	2: 65	3:—	—	—	—	—
Renströmska sjukhuset ...	1:—	7: 50	5:—	11:—	—	—
Thamstorp: vilo- och centralhemmet	2: 50	—	—	—	—	—
familjevården.....	2:—	—	—	—	—	—

Anm. Jämlikt stadsfullmäktiges beslut kan avg. för vård å allm. rum i vissa fall nedsättas.

Sahlgrenska sjukhuset.

Ljus- och badavdelningarna ha i samband med de årliga reparationsarbetena varit föremål för en genomgående renovering. Sålunda ha alla golv belagts med serbonit och tak samt väggar ha målats. Antalet badrum för personal har i samband härmed ökats med två.

Taken å paviljongerna 1—8 samt badpaviljongen ha under året mönjats och målats för en sammanlagd kostnad av 2,700 kronor. Omläggningen av taket över röntgendiagnostikavdelningen, vilken under året fortsatt, har betingat en kostnad av 5,271 kronor. Utvändig målning av fönsterbågar och dörrar har utförts för 3,046:99 kronor.

Centrallaboratoriet, vars uppförande påbörjades i juni 1935, stod färdigt att tagas i bruk i maj månad. Till dess den under byggnad varande avdelningen för bl. a. öron-, näs- och halssjukdomar blivit färdig, disponeras laboratoriet emellertid såsom poliklinik för öron-, näs- och halssjukdomar. Byggnaden — ett envåningshus — är uppförd av tegel med tak av koppar.

Den 2 mars 1936 påbörjades arbetet med uppförande av en ny operationsbyggnad, vilken skall inrymma tvenne operationsavdelningar. Byggnaden beräknas vara färdig för inflyttning i början av år 1937.

Slutligen kan nämnas, att uppförandet av beslutade nybyggnader för ögon- samt öron-, näs- och halssjukdomar liksom för psykiskt sjuka under hösten igångsatts. Båda byggnadsarbetena beräknas bli slutförda under första kvartalet 1938.

Utom erforderlig komplettering och nödigt underhåll har under året bl. a. anskaffats: till *kir. avd.*: 1 st. terapiapparat för kr. 1,707:—, 1 syrgasadministrator med tillbehör för kr. 738:—, 61 nattduksbord för kr. 2,333:25 och 4 kylskåp för kr. 2,747:04; till *med. avd.*: 1 Reddoutrustning för kr. 1,010:— och 1 kylskåp för kr. 756:60; till *öronavd.*: 6 elektr. kombinationskompressorer för kr. 2,649:80, 3 elektr. sugapparater för kr. 1,903:89, 60 nattduksbord för kr. 2,295:— och 2 kylskåp för kr. 1,233:84; till *ögonavd.*: 1 spaltlampa och cornealmikroskop med bord för kr. 1,710:60, div. möbler och instrument för polikliniken för kr. 6,040:98; till *radiologiska avd.*: 1 skyddskappa för djupterapi för kr. 7,491:60; till *röntgendiagnostiska avd.*: 1 röntgenstativ med tillbehör för kr. 5,800:—; samt till *bakteriologisk-serologiska laboratoriet*: 1 Zeissmikroskop med linser och stativ för kr. 1,368:78.

*

Av en givare, som önskar var okänd, har sjukhuset fått mottaga en donation av 2,000 kronor, vilket belopp avsetts att utgöra grundplåten till en fond, förslagsvis benämnd "Läkarfonden för sjuksköterskorna vid Sahlgrenska sjukhuset".

Slutligen har förre dispaschören Conrad M. Pineus överlämnat en gåva av 1,000 kronor att användas till sköterskornas vid kir. avd. I gagn och trevnad enligt överläkarens vid nämnda avdelning bestämmande.

Barnsjukhuset.

Under året har iordningställt ett tandläkarerum, vilket försetts med nödig utrustning.

I köksavdelningen ha installerats en spis för såväl gas som elektricitet, ett elektriskt stekskåp och en kaffekokare.

Barnbördshuset.

Av föreningen Spädbarnshjälpen i Göteborg har sjukhuset erhållit 20 fullständiga barnutrustningar, vilka utdelats till behövande patienter.

Ur handlanden E. I. Heymans, änkefru Anna M. Olssons, Teodor och Hanna Mannheimers samt okänd givares sammanlagda fonder ha av avkastningen utdelats 1,202:50 kronor till understöd åt behövande, från barnbördshuset utskrivna barnaföderskor.

Holtermanska sjukhuset.

Sjukhusdirektionen har träffat avtal med fattigvårdsstyrelsen angående leverans till sjukhuset av patient- och personalkost från sjuk- och vårdhemmet Gibraltars kök från och med den 1 juli. Genom nedläggandet av köksdriften vid Holtermanska sjukhuset besparades sjukhusdirektionen omfattande reparationer i sjukhusets kök, såsom utbyte av spis och ångkokgrytor, insättning av stekskåp m. m., vilka åtgärder av byggnadskontrollanten befunnits nödvändiga, om köksavdelningen längre skulle kunnat användas för sitt ändamål. Det portionspris, till vilket Holtermanska sjukhuset enligt ovannämnda avtal alltsedan den 1 juli erhåller patient- och personalkost, motsvarar ungefär den kostnad, till vilken kosten tidigare tillagats i sjukhusets eget kök.

Renströmska sjukhuset.

Manliga ligghallen har undergått in- och utvändig målning. Paviljongen för manliga patienter, bårhuset och stora växthuset ha målats utvändigt.

I april uppstod ett större brott å huvudbyggnadens avloppsrör. För reparation av röret blev anslaget för fastighetens underhåll så hårt anlitat, att en del andra reparationsarbeten måst uppskjutas till 1937.

Enligt överenskommelse mellan sjukhusdirektionen och överstyrelsen för Konung Oscars II:s Jubileumsfond ha under året 12 patienter vårdats vid Hessleby sanatorium. Underhållsdagarna för dessa patienter uppgingo till sammanlagt 1,514.

Liksom föregående år ha vissa understöd utdelats till patienter, som varit i behov därav. Sålunda ha ur "Apotekare A. K. Danielssons fond" understöd utgått med sammanlagt 2,725 kronor åt 49 mindre bemedlade patienter vid deras utskrivning från sjukhuset, och från "Kålltorps Patienters Understödsförening" ha utdelats understöd med tillsammans 6,105 kronor till 150 personer.

Sedan juni 1934 har frågan angående om- och tillbyggnad av sjukhuset varit föremål för utredning inom direktionen. Styresmannen för sjukhuset och arkitekt Ernst Torulf, vilka erhållit uppdrag att uppgöra förslag

till ifrågavarande arbeten, inkommo i september samma år med av dem utarbetat program, arbetsbeskrivning och ritningar till den planerade ombyggnaden. Detta program omarbetades tvenne gånger, innan det underställdes prövning av Kungl. medicinalstyrelsen, vilken i oktober 1935 godkände detsamma.

Vid sammanträde den 23 april 1936 beslöto stadsfullmäktige med anledning av sjukhusdirektionens skrivelse i ärendet av den 29 oktober 1935 att bevilja sjukhusdirektionen nödigt anslag av 311,700 kronor för utförande av om- och tillbyggnadsarbeten vid Renströmska sjukhuset i enlighet med ovanberörda program samt anordnande av centralurs- och signalanläggning vid sjukhuset. Här omtalade förändringsarbeten avsågo bl. a. anordnande av sällskapsrum för uppegående patienter, utvidgning av apoteks- och laboratorielokaler samt modernisering av sjukhusets köksutrymmen.

Thamstorps vilohem och centralhem.

Vilohemmets huvudbyggnad har under året genomgått en omfattande renovering. Förutom några mindre, invändiga reparationer har utvändigt målning ägt rum, fasaderna ha vattenrivits och taket omsetts, varjämte ingången till personalbostäderna försetts med en förstuga. I samband med nämnda arbeten har ett mindre laboratorium iordningställt för att möjliggöra, att en del enkla men viktiga laboratorieundersökningar, såsom blodsänkningar, blod- och urinundersökningar etc. kunna företagas på ort och ställe. Utgifterna för ovannämnda reparations- och omändringsarbeten, vilka icke hunnit helt slutföras under året, beräknas uppgå till c:a 3,500 kronor.

I köket har installerats en agaspis, vilket betingat en kostnad av kr. 1,825:79.

För transport av patienter mellan Thamstorp och familjevårdshemmen ävensom mellan Thamstorp och Göteborg, för inspektionsresor i familjevården etc. har inköpts en Volvo personautomobil för 2,500 kronor.

Poliklinikerna.

Vid tandpolikliniken å Järntorget befintlig apparatutrustning har under året genomgått en nödvändig komplettering och förnyelse. Bl. a. ha för en kostnad av 15,764 kronor sju gamla apparatsatser, innehållande borrmaskin, spottsifon, armbord m. m., utbytts mot moderna s. k. unitapparater.

Till tandpolikliniken vid Drottningtorget har inköpts en additionsmaskin för kr. 352:80.

Sedan drätselkammarens andra avdelning i skrivelse den 27 augusti 1935 uppsagt hyreskontraktet till den 1 april 1936 beträffande de lokaler i Sociala huset, vilka disponerades av polikliniken för sjukgymnastik och massage, har nya lokaler förhyrts i fastigheten Kungsporsavenyen 35. Kostnaderna för komplettering och nyanskaffning av inventarier och instrument m. m. ha uppgått till kr. 5,057:98.

Tab. I. Antal sjukplatser, intagna, döda samt underhållsdagar under år 1936.

	Ordinarie antal sjukplatser vid årets slut	Antal patienter under året		Antal underhållsdagar för samtliga vårdade	Medeltal vårdade per dag	Högsta antalet vårdade någon dag under året	Lägst antalet vårdade någon dag under året	Medeltal av sjukhusvistelsen, dagar
		intagna	döda					
<i>Sahlgrenska sjukhuset</i>	1)590	9,947	516	208,982	570,99	686	378	21,01
Medicinska avdelningen	243	3,518	216	84,199	230,05	256	146	23,93
Kirurgiska >	242	4,840	256	93,971	256,75	282	186	19,42
Radiologiska >	25	532	28	9,090	24,84	31	13	17,09
Avdelningen för ögonsjukdomar	25	462	2	7,928	21,66	29	11	17,16
> > öronsjukdomar	55	1,065	14	13,794	37,69	51	15	12,95
<i>Göteborgs barnsjukhus</i>	300	2,734	97	2)66,405	181,43	216	124	24,29
Medicinska avdelningen	149	1,172	60	27,932	76,32	94	58	23,83
Kirurgiska >	151	1,649	37	38,473	105,11	136	61	23,33
<i>Göteborgs barnbördshus</i> 3)	125	4,547	14	46,643	127,44	155	90	10,26
<i>Holtermanska sjukhuset</i>	133	1,308	2	28,994	79,2	113	45	22,2
Avdelningen för hudsjukdomar	62	997	2	15,335	41,9	66	14	15,4
> > veneriskt sjuka	71	311	—	13,659	37,3	58	16	43,9
<i>Oscar och Maria Ekmans sjukhus</i> ...	54	751	40	16,083	43,9	58	25	21,4
<i>Renströmska sjukhuset å Källtorp</i> ...	262	518	86	92,517	252,77	264	236	178,6
<i>Lillhagens sjukhus</i>	1,046	4)540	51	400,137	1093	1112	1064	—

1) Därav 85 platser till förfogande i den inom sjukhusets område belägna epidemipaviljongen.

2) Därav 317 underhållsdagar för friska personer, som åtföljt de sjuka.

3) Å barnbördshuset levande födda barn: 2,841; avlidna barn: 46.

4) Uppgiften avser antalet intagningar, ej antalet individer.

Tab. 2. Antal sjukplatser, intagna samt underhållsdagar, fördelade efter olika betalningsklasser, under år 1936.

	Dagavgift kr.	Ordinarie antal sjukplatser vid årets slut	Antal intagna patienter under året	Antal underhållsdagar för samtliga vårdade	Medeltal vårdade per dag	Högsta antalet vårdade någon dag under året	Lägsta antalet vårdade någon dag under året	Medellängd av sjukhusvistelsen, dagar
Sahlgrenska sjukhuset: enskilt rum	26.—	18	31	352	10,97	23	9	19,39
	18.—		—	30				
	23.—		2	46				
	20.—		167	2,726				
	12.—		—	659				
halvenskilt rum	17.—	54	7	174	34,04	45	18	21,67
	9.—		—	27				
	15.—		95	1,361				
	12.—		—	176				
	13.—		3	58				
	10.—		—	10				
	11.50		462	8,470				
allmänt rum ...	8.50	523	2	2,190	525,98	577	346	21,00
	9.—		13	189				
	6.—		—	5				
	9.—		548	7,952				
	7.50		23	367				
	4.50		277	6,158				
	2.50		4,103	83,876				
	2.—		2,617	54,729				
	1.50		4	164				
	1.25		20	2,196				
	1.—	35	1,043					
	ingen	1,588	36,024					
Barnsjukhuset: enskilt rum	23.—	5	9	96	0,78	3	0	6,81
	17.—		33	190				
halvenskilt rum	13.—	4	7	40	2,66	7	0	9,56
	9.—		41	592				
vårdarinnor	6.—		—	26				
allmänt rum	2.50		54	317				
	7.50	193	2,368	177,99	214	124	25,15	
	4.50	28	3,577					
	2.—	1,779	29,627					
	1.75	—	565					
	1.50	1	227					
	1.33	—	41					
	1.16	—	14					
	1.—	3	5,099					
	0.83	—	642					
	0.75	—	72					
	0.60	—	17					
	0.55	—	2					
	0.50	—	1,248					
	0.33	—	186					
	ingen	—	21,459					

	Dagavgift kr.	Ordinarie antal sjukplatser vid årets slut	Antal intagna patienter under året	Antal underhållsdagar för samtliga vårdade	Medeltal vårdade per dag	Högsta antalet vårdade någon dag under året	Lägst antal vårdade någon dag under året	Medellängd av sjukhusvistelsen, dagar
Barnbördshuset: enskilt rum	26.—	17	8	74	1,64	7	0	8,70
	20.—		61	526				
halvenskilt rum.....	15.—	6	32	322	9,64	20	4	10,56
	11.50		302	3,071				
allmänt rum	8.50	102	—	135	116,16	140	86	10,26
	9.—		270	2,166				
	4.50		45	1,610				
	2.75		2,914	25,538				
	2.50		529	7,937				
ingen			386	5,264				
Holtermanska sjukh.: enskilt rum ...	24.—	1	1	6	—	1	0	—
	16.—		1	6				
	18.—		1	6				
halvensk. rum	10.—	2	—	—	1,0	4	0	18,5
	15.—		2	16				
	12.—		—	—				
allmänt rum...	11.—	130	15	307	77,9	111	45	22,1
	8.—		2	28				
	9.—		51	608				
	7.50		3	42				
	4.—		46	863				
	2.50		335	4,011				
	2.—		251	4,295				
ingen	1.—	4	87	18,731				
Ekmaniska sjukhuset: enskilt rum ...	26.—	2	2	16	1,1	4	0	11,6
	18.—		—	—				
	23.—	2	—	—	1,1	4	0	11,6
	15.—		—	—				
halvensk. rum	20.—	2	32	369	1,1	4	0	11,6
	12.—		—	19				
	17.—	2	1	3	1,1	4	0	11,6
	9.—		—	—				
allmänt rum...	15.—	8	8	87	3,7	9	0	13,6
	12.—		—	5				
	13.—		1	3				
	10.—		—	—				
	11.50		88	1,196				
	8.50		—	49				
	9.—		3	20				
	6.—		—	—				
allmänt rum...	9.—	44	33	380	39,1	50	21	23,2
	7.50		1	2				
	4.50		12	242				
	2.50		326	7,400				
	2.—		171	4,215				
ingen			68	2,077				

	Dagavgift kr.	Ordinarie antal sjukplatser vid årets slut	Antal inlagna patienter under året	Antal underhållsdagar för samtliga vårdade	Medeltal vårdade per dag	Högsta antalet vårdade någon dag under året	Lägst antalet vårdade någon dag under året	Medellängd av sjukhusvistelsen, dagar
Renströmska sjukhuset: halvensk. rum	11.—	26	4	272	18,15	24	12	132,86
	5.—		46	6,371				
	allmänt rum .	7.50	236	7	482	234,62	244	221
	4.—	24		2,930				
	1.—	281		47,971				
0.50	5	1,137	234,62	244	221	183,49		
ingen	151	33,354						
Lillhagens sjukhus: allmänt rum.....	3.—	1,046	37	26,674	1,093	1,112	1,064	—
	2.65		233	77,393				
	1.30		22	31,180				
	ingen		248	264,890				

Patient, för vilken dagavgiften ändrats under sjukhusvistelsen, har upptagits under den avgift, som erlades första tiden efter intagandet; underhållsdagarna äro däremot vederbörligen fördelade.

Tab. 3. Inkomster

	Sahlgrenska sjukhuset		Barnsjukhuset		Barnbörds- huset	
	Kronor	i %	Kronor	i %	Kronor	i %
1. Patient- och poliklinikavgifter	633,098: 65	18,8	114,748: 52	17,5	171,788: 74	40,9
2. Anslag av landsting.....	—	—	—	—	—	—
3. » » kommun.....	2,670,258: 31	79,5	517,944: 75	79,2	233,005: 38	55,5
4. » » staten	6,000: —	0,2	9,362: 25	1,4	15,000: —	3,6
5. Ersättning från staten för främmande undersåtar etc., från annat sjukvårdsområde, pensionssty- relsen, riks försäkringsanstalten, livförsäkrings- bolag etc.	2,169: 15	0,1	—	—	—	—
6. Avkastning av donationer, använd under året för sjukhusets ändamål	39,671: 73	1,2	12,218: 30	1,9	—	—
7. Hyror och arrenden	5,516: 34	0,2	263: —	—	—	—
Summa	3,356,714: 18	100	654,536: 82	100	419,794: 12	100

1) Personliga sjukvårdsavgifter.

under år 1936.

Holtermanska sjukhuset		Ekmanska sjukhuset		Renströmska sjukhuset		Lillhagens sjukhus		Summa	
Kronor	i %	Kronor	i %	Kronor	i %	Kronor	i %	Kronor	i %
38,644: 19	18,2	54,624: 84	31,2	96,556: 52	17,4	235,276: 02	14,0	1,344,737: 48	19,1
¹⁾ 58,500: —	27,6	—	—	—	—	—	—	58,500: —	0,8
108,492: 64	51,1	119,955: 04	68,4	294,196: 73	53,1	311,175: 70	18,5	4,255,028: 55	60,3
—	—	—	—	150,276: —	27,2	962,276: 96	57,2	1,142,915: 21	16,2
6,256: 80	2,9	—	—	12,588: 39	2,3	172,707: 81	10,3	193,722: 15	2,8
—	—	757: 50	0,4	—	—	—	—	52,647: 53	0,7
500: —	0,2	—	—	—	—	658: —	—	6,937: 34	0,1
212,393: 63	100	175,337: 38	100	553,617: 64	100	1,682,094: 49	100	7,054,488: 26	100

Tab. 4. Utgifter

	Sahlgrenska sjukhuset		Barn-sjukhuset		Barnbörds-huset	
	Kronor	i %	Kronor	i %	Kronor	i %
1. Avlöningar (i stat upptagna), vikariatsersättningar, pensioner och pensionsavgifter.....	994,498: 81	29,6	320,514: 13	49,0	218,442: 66	52,0
2. Extra bitr.-hjälp, handräckning	68,657: 84	2,0	15,741: 88	2,4	—	—
3. a) Läkemedel (för inre och yttre behandling)	73,028: 77	2,2	10,210: 19	1,6	12,149: 33	2,9
b) Förbrukningsartiklar för röntgenavdelningen	54,817: 77	1,6	9,385: 05	1,4	—	—
4. Förbandsartiklar (samtliga för sår använda förbrukningsartiklar), bandage.....	41,115: 73	1,2	13,044: 56	2,0	15,512: 66	3,7
5. Mineralvatten, vin, is, näringspreparat o. d....	6,505: 40	0,2	1,107: 78	0,2	1,106: 02	0,3
6. Instrument och apparater jämte hithörande förbrukningsartiklar	31,202: 76	1,0	5,358: 82	0,8	4,123: 70	1,0
7. Kläder, sängkläder och andra inventarier samt arbetsmaterial.....	73,679: 52	2,2	38,285: 17	5,8	17,185: 75	4,1
8. Patienters och personals utspisning ¹⁾	370,028: 87	11,0	111,934: 53	17,1	79,144: 45	18,8
9. Värme och lyse samt hithörande förbrukningsartiklar	66,364: 69	2,0	32,818: 58	5,0	21,826: 11	5,2
10. Tvätt, renhållning (inre och å gård), vatten samt hithörande förbrukningsartiklar	43,395: 72	1,3	18,251: 90	2,8	19,958: 62	4,7
11. Fastigheters (däri även gårds, parks och vägars) underhåll, mindre reparationer.....	57,030: 87	1,7	44,375: 78	6,8	9,628: 10	2,3
12. Ny-, till- och ombyggnader, ävensom större reparationer	1,443,148: 12	43,0	20,292: 32	3,1	14,537: 69	3,5
13. Diverse utgifter ²⁾	33,239: 31	1,0	13,216: 13	2,0	6,179: 03	1,5
Summa	3,356,714: 18	100	654,536: 82	100	419,794: 12	100

¹⁾ Efter avdrag av inkomster från köket samt elevavgifter.

²⁾ Skriv- och tryckningskostnader, telefonavgifter, forselkostnader m. m.

under år 1936.

Holtermanska sjukhuset		Ekmanska sjukhuset		Renströmska sjukhuset		Lillhagens sjukhus		Summa	
Kronor	i %	Kronor	i %	Kronor	i %	Kronor	i %	Kronor	i %
101,166: 60	47,6	104,159: 49	59,4	268,390: 87	48,5	915,854: 90	54,4	2,923,027: 46	41,4
3,638: 66	1,7	1,312: 92	0,7	1,422: 28	0,3	—	—	90,773: 58	1,3
6,165: 52	2,9	3,560: 60	2,0	9,397: 08	1,7	23,187: 11	1,4	137,698: 60	2,0
—	—	326: 81	0,2	5,295: 10	0,9	—	—	69,824: 73	1,0
3,867: 40	1,8	4,014: 42	2,3	3,414: 97	0,6	4,950: 43	0,3	85,920: 17	1,2
265: 32	0,1	559: 13	0,3	754: 18	0,1	101: 95	—	10,399: 78	0,1
956: 63	0,5	1,505: 42	0,9	5,005: 55	0,9	1,721: 53	0,1	49,874: 41	0,7
8,846: 19	4,2	3,608: 78	2,1	19,086: 26	3,4	63,291: 30	3,8	223,982: 97	3,2
43,980: 28	20,7	35,148: 46	20,0	149,853: 15	27,1	366,837: 76	21,8	1,156,927: 50	16,4
18,293: 73	8,6	10,849: 52	6,2	36,848: 09	6,7	69,183: —	4,1	256,183: 72	3,6
6,103: 97	2,9	3,449: —	2,0	13,213: 90	2,4	53,423: 26	3,2	157,796: 37	2,2
5,478: 69	2,6	2,790: 31	1,6	20,424: 78	3,7	40,209: 94	2,4	179,938: 47	2,5
10,070: 41	4,7	512: 80	0,3	12,071: 69	2,2	114,049: 96	6,8	1,614,682: 99	23,0
3,560: 23	1,7	3,539: 72	2,0	8,439: 74	1,5	29,283: 35	1,7	97,457: 51	1,4
212,393: 63	100	175,337: 38	100	553,617: 64	100	1,682,094: 49	100	7,054,488: 26	100

Tab. 5. Medelkostnader per underhållsdag år 1936.

	Sahlgrenska sjukhuset	Barnsjukhuset	Barnvårdshuset	Hofströmska sjukhuset	Ekmaniska sjukhuset	Renströmska sjukhuset	Lillhagens sjukhus	Samtliga sjukhus
	öre	öre	öre	öre	öre	öre	öre	öre
1. Avlöningar (i stat upptagna), vikariatsersättningar, pensioner och pensionsavgifter.....	475,9	482,7	468,3	348,9	647,6	290,1	229,0	339,9
2. Extra biträdes hjälp, handräckning	32,8	23,7	—	12,5	8,2	1,5	—	10,6
3 a. Läkemedel (för inre och yttre behandling)	34,9	15,4	26,0	21,3	22,1	10,2	5,8	16,0
b. Förbrukningsartiklar för röntgenavdelningen	26,2	15,3	—	—	2,0	5,7	—	8,1
4. Förbandsartiklar (samtliga för sår använda förbrukningsartiklar), bandage	19,7	18,4	33,3	13,3	25,0	3,7	1,2	10,0
5. Mineralvatten, vin, is, näringspreparat o. d.	3,1	1,7	2,4	1,0	3,5	0,8	—	1,2
6. Instrument och apparater jämte hithörande förbrukningsartiklar	14,9	8,1	8,8	3,3	9,4	5,4	0,4	5,8
7. Kläder, sängkläder och andra inventarier samt arbetsmaterial	35,3	57,6	36,9	30,5	22,4	20,6	15,8	26,0
8. Patienters och personals utspisning ¹⁾	177,1	168,6	169,7	151,7	218,5	162,0	91,7	134,6
9. Värme och lyse samt hithörande förbrukningsartiklar	31,8	49,4	46,8	63,1	67,5	39,8	17,3	29,8
10. Tvätt, renhållning (inre och å gård), vatten samt hithörande förbrukningsartiklar.....	20,8	27,5	42,8	21,0	21,4	14,3	13,4	18,4
11. Fastigheters (däri även gårds, parks och vägars) underhåll, mindre reparationer	27,3	66,8	20,6	18,9	17,4	22,1	10,0	20,9
12. Ny-, till- och ombyggnader, ävensom större reparationer	—	—	—	—	—	—	—	—
13. Diverse utgifter ²⁾	15,9	19,9	13,2	12,3	22,0	9,1	7,3	11,3
Summa utgifter per underhållsdag	915,7 (874,8)	955,1 (921,7)	868,8 (844,0)	697,8 (679,4)	1.087,0 (1.029,4)	585,3	391,9	632,6

¹⁾ Efter avdrag av inkomst från köket samt elevavgifter.

²⁾ Skriv- och tryckningskostnader, telefonavgifter, förselkostnader m. m.

Anm. Siffrorna inom parentes avse medelkostnaden per underhållsdag, sedan avlöningskontot reducerats med det belopp som utbetalats till överläkare såsom ersättning för vård av patienter å halv- och helenskölda rum (evalvering).

Tab. 6. Sjukhusens uppvärmningskostnader under år 1936.*)

	Kubikutrymme, som kräver uppvärmning				Totalkostnad	Kostnad för uppvärmning m. m.					
	Sjuksalar, dagrum, bostadsrum o. badrum		Korridorer, trappor, förrådsrum och kök			Sjuksalar, dagrum, bostadsrum och badrum		Korridorer, trappor, förrådsrum och kök		Medelkostnad	
	Kbm.	%	Kbm.	%		Kr.	pr kbm.	% av totalkostnaden	pr kbm.	% av totalkostnaden	pr kbm.
Sahlgrenska sjukhuset.....	61,709	63,58	35,341	36,42	66,865	0: 75	70	0: 56	30	0: 68	31,8
Barnsjukhuset	13,202	57,63	9,708	42,37	32,819	1: 60	64	1: 20	36	1: 43	49,4
Barnbördshuset	8,389	50,92	8,086	49,08	21,826	1: 51	58	1: 13	42	1: 32	46,8
Holtermanska sjukhuset	5,801	69,04	2,601	30,96	18,294	2: 36	75	1: 77	25	2: 18	63,1
Ekmanska sjukhuset	3,831	57,05	2,922	42,95	10,850	1: 79	64	1: 34	36	1: 59	67,5
Renströmska sjukhuset	13,862	63,04	8,126	36,96	36,848	1: 85	69	1: 38	31	1: 68	39,8
Lillhagens sjukhus	92,129	72,70	34,595	27,30	69,183	0: 59	78	0: 44	22	0: 55	17,3

Anm. Kostnaden för uppvärmning av korridorer etc. är beräknad 25 % lägre än motsvarande kostnad för sjuksalar etc.

*) Kostnader för värme, lyse samt hithörande förbrukningsartiklar. (Betr. Lillhagens sjukhus äro även kostnader för framställning av 541,420 kwh elektrisk energi inräknade).

Tab. 7. Tablå över inbetalda patientavgifter och jämförelse mellan underhållsdagarna för betalande och icke betalande patienter.

	År	Inbetalda patientavgifter	Samtliga underhållsdagar	Underhållsdagar för			
				betalande patienter ¹⁾	i %	icke bet. patienter ²⁾	i %
Sahlgrenska sjukhuset.....	1932	557,468:—	200,778	149,740	74,58	51,033	25,42
	1933	557,838:—	199,571	152,180	76,25	47,391	23,75
	1934	573,556:—	200,795	155,049	77,22	45,746	22,78
	1935	635,697:—	205,317	163,684	79,72	41,633	20,28
	1936	642,125:—	208,982	172,958	82,76	36,024	17,23
Barnsjukhuset	1932	104,174:—	79,030	45,221	57,22	33,809	42,78
	1933	96,399:—	75,390	41,216	54,67	34,174	45,33
	1934	120,745:—	74,053	49,454	66,78	24,599	33,22
	1935	115,783:—	67,754	47,124	69,55	20,630	30,45
	1936	114,699:—	66,405	44,946	67,68	21,459	32,32
Barnbördshuset	1932	131,001:—	39,756	32,214	81,03	7,542	18,97
	1933	113,165:—	37,289	28,801	77,24	8,488	22,76
	1934	125,325:—	37,620	31,576	83,93	6,044	16,07
	1935	129,542:—	37,269	32,871	88,20	4,398	11,80
	1936	171,769:—	46,643	41,379	88,71	5,264	11,29
Holtermanska sjukhuset ...	1932	22,088:—	25,402	6,518	25,66	18,884	74,34
	1933	18,713:—	23,608	5,978	25,32	17,630	74,68
	1934	30,587:—	26,814	9,723	36,26	17,091	63,74
	1935	30,657:—	29,633	9,828	33,17	19,805	66,83
	1936	30,643:—	28,994	10,263	35,40	18,731	64,60
Ekmanska sjukhuset.....	1932	52,472:—	17,674	13,301	75,26	4,373	24,74
	1933	48,368:—	17,441	13,918	79,80	3,523	20,20
	1934	55,705:—	17,517	14,667	83,73	2,850	16,27
	1935	57,781:—	17,653	14,275	80,86	3,378	19,14
	1936	55,347:—	16,083	14,006	87,09	2,077	12,91
Renströmska sjukhuset.....	1932	69,967:—	91,049	47,866	52,57	43,183	47,43
	1933	69,402:—	91,758	46,931	51,15	44,827	48,85
	1934	84,323:—	91,048	53,010	58,22	38,038	41,78
	1935	86,814:—	89,927	58,174	64,69	31,753	35,31
	1936	109,145:—	92,517	59,163	63,95	33,354	36,05
Lillhagens sjukhus	1933	113,126:—	269,428	63,128	23,43	206,300	76,57
	1934	188,759:—	353,401	95,978	27,16	257,423	72,84
	1935	226,033:—	382,416	108,434	28,35	273,982	71,65
	1936	407,703:—	400,137	135,247	33,80	264,890	66,20
	1932	937,170:—	453,684	294,860	64,99	158,824	35,01
Samtliga sjukhus	1933	1,018,656:—	714,485	352,152	49,29	362,333	50,71
	1934	1,179,000:—	801,248	409,457	51,10	391,791	48,90
	1935	1,282,307:—	829,969	434,390	52,34	395,579	47,66
	1936	1,531,431:—	859,761	477,962	55,59	381,799	44,41
	Sahlgrenska sjukh., barnsjukhuset, Holtermanska sjukhuset och Ekmanska sjukhuset	1932	736,202:—	322,879	214,780	66,52	108,099
1933		722,963:—	316,010	213,292	67,50	102,718	32,50
1934		780,593:—	319,179	228,893	71,71	90,286	28,29
1935		839,918:—	320,357	234,911	73,33	85,446	26,67
1936		842,814:—	320,464	242,173	75,57	78,291	24,43

¹⁾ Uppgiften avser underhållsdagar för såväl hel- som delbetalande patienter.

²⁾ I uppgiften ingå underhållsdagar dels för patienter, som på grund av medellöshet befriats från avgift; dels för patienter, vilka såsom befattningshavare hos staden jämlikt gällande reglemente eller avtal åtnjuta fri sjukhusvård; dels ock för patienter, som enligt Kungl. förordningen erhållit avgiftsfri vård å sjukhus.

Tab. 8. Antalet befattningshavare vid sjukhusdirektionen år 1936.

	Sjukhusdir: byrå	Sahlgrenska sjukhuset	Barn- sjukhuset	Barnbörds- huset	Hollermanska sjukhuset	Ekmaniska sjukhuset	Renströmska sjukhuset	Lillhagens sjukhus	Thamstorp + fam.vård	Tandpoli- klinikerna	Ovriga politikiner	Summa
Sjukhusdirektör	1	—	—	—	—	—	—	—	—	—	—	1
Överläkare	—	7	2	1 ¹⁾	1	1	1	2	1	—	—	16
Läkare	—	18	5	5 ¹⁾	1	1	4	4	1	—	6	45
Klinikchefer	—	—	—	—	—	—	—	—	—	2	—	2
Tandläkare	—	—	—	—	—	—	—	—	—	13	—	13
Sekreterare	1	—	—	—	—	—	—	—	—	—	—	1
Kamrerare	1	—	—	—	—	—	—	—	—	—	—	1
Intendent	1	—	—	—	—	—	—	—	—	—	—	1
Sysslomän	—	1	1 ²⁾	1 ²⁾	1	1	1	1	—	—	—	7
Bokhållare	2	—	—	—	—	—	—	—	—	—	—	2
Kontrollör	1	—	—	—	—	—	—	—	—	—	—	1
Sysslomansassistenter	—	—	—	1	—	—	—	1	—	—	—	2
Föreståndarinnor	—	2	—	2	—	—	—	8	1	—	—	13
Husmödrar	—	1	1	1	—	—	1	—	—	—	—	4
Tekn. assistenter och biträden	—	9	—	—	—	—	—	—	—	—	—	9
Tandtekniker	—	—	—	—	—	—	—	—	—	2	—	2
Operationssköterskor	—	7	1	1	—	1	—	—	—	—	—	10
Sköterskor	—	47	16	7	8	4	14	167	2	1	4	270
Sjukvårdare	—	—	—	—	—	—	—	59	—	—	—	59
Assistentsköterskor	—	61	—	—	—	—	—	—	—	—	—	61
Tandsköterskor	—	—	—	—	—	—	—	—	—	14	—	14
Undersköterskor o. sköterskebiträden	—	—	26	—	—	3	—	—	2	—	—	31
Elever med lön	—	92	—	—	—	—	—	7m. 36kv.	—	—	—	135
D:o utan lön	—	95	44	57	—	9	—	10	—	—	—	215
Biträden vid operations-, röntgen- och ljus- avdelningarna	—	10	5	2	1	—	3	1	—	—	—	22
Fotografer och fotografibiträden	—	2	1	—	—	—	—	—	—	—	—	3
Barnmorskor	—	—	—	5	—	—	—	—	—	—	—	5
Sjukgymnaster	—	3	1	—	—	1	—	—	—	—	6	11
Ammor	—	—	2	—	—	—	—	—	—	—	—	2
Kassörskor och kassabiträden	1	—	—	—	—	—	—	1	—	2	2	6
Kontorsskrivare	—	2	—	—	—	—	—	1	—	—	—	3
Kontorsbitr., skrivbitr. m. fl.	8	4	2	2	—	—	1	1	—	—	—	18
Kuratorer	—	1	—	—	—	—	—	—	2	—	—	3
Diakon	—	—	—	—	—	—	—	1	—	—	—	1
Predikanter	—	1	—	1	1	1	1	1	—	—	—	6
Organister	—	1	—	—	—	—	1	1	—	—	—	3
Arbetsföreståndarinna	—	—	—	—	—	—	—	1	—	—	—	1
Köksföreståndarinnor	—	2	1	1	—	1	1	2	1	—	—	9
Kokerskor	—	9	6	3	—	2	4	3	—	—	—	27
Köksbiträden, manliga och kvinnliga, samt servererskor	—	21	14	11	2	4	15	19	2	—	—	88
Kökselever	—	—	—	—	—	2	—	2	—	—	—	4
Tvättföreståndare och -föreståndarinnor	—	2	1	1	—	1	1	1	—	—	—	7
Tvättbiträden	—	18	11	13	4	4	6	12	—	—	—	68
Strykerskor	—	2	1	—	—	—	1	1	—	—	—	5
Föreståndarinna för syavdelningen	—	1	—	—	—	—	—	—	—	—	—	1
Sömmerskor	—	3	2	3	—	1	2	2	—	—	—	13

	Sjukhusdires byrå	Sahlgrenska sjukhuset	Barn- sjukhuset	Barnbörd- huset	Hoffernanska sjukhuset	Ekmaniska sjukhuset	Renströmska sjukhuset	Lillhagens sjukhus	Thamstorp + fam. vård	Tandpoli- klinikerna	Övriga polikliniker	Summa
Väverskor.....	—	—	—	—	—	—	—	2	—	—	—	2
Baderskor.....	—	5	—	—	1	—	2	—	—	—	—	8
Städerskor (sjukvårdsbitr., förrädsbitr.)	—	82	22	13	11	3	46	14	—	2	3	196
Maskinister.....	—	2	1	1	1	1	1	4	—	—	—	11
Eldare och reparatörer	—	13	5	5	1	2	3	13	—	—	—	42
Preparator.....	—	1	—	—	—	—	—	—	—	—	—	1
Vaktmästare och gårdskarlar.....	1	14	4	1	1	2	5	—	1	—	—	29
Chaufförer och kuskar	—	1	—	—	—	—	—	3	—	—	—	4
Transportarbetare	—	—	—	—	—	—	—	2	—	—	—	2
Trädgårdsmästare	—	1	—	—	—	—	1	1	—	—	—	3
Trädgårdsarbetare	—	4	—	—	—	—	3	2	—	—	—	9
Renhållningsarbetare	—	3	—	—	—	—	—	1	—	—	—	4
Port- och nattvakter	—	3	1	1	2	—	1	2	—	—	—	10
Telefonister	—	3	3	—	—	2	1	2	—	—	—	11
Korridorvakter och garderobiärer	—	1	—	3	—	—	—	—	—	—	—	4
Snickare	—	3	2	—	—	—	1	2	—	—	—	8
Skräddare	—	—	—	—	—	—	—	1	—	—	—	1
Skomakare	—	—	—	—	—	—	—	1	—	—	—	1
Tapetsör	—	—	—	—	—	—	—	1	—	—	—	1
Summa	17	558	181	142	36	47	121	396	13	36	21	1,568

1) Överläkaren och 1 bitr. läkare avlönas av staten.

2) Gemensam för barnsjukhuset och barnbördshuset.

U t d r a g

ur Göteborgs sjukhusdirektions räkenskaper för år 1936.

Ingående balans.

Debet:

<i>Skattestatens avräkning:</i>		
reservationer till år 1936:		
för verkliga utgifter	52,688: 02	
för kapitalutgifter	86,702: 76	139,390: 78
<i>Göteborgs stad (Stadskassan):</i>		
Direktionens skuld, anslagsmedel		1,153,332: 74
Diverse skulder		8,883: 81
Diverse kreditorer		137,519: 15
<i>Låne- och fondstatens avräkning:</i>		
reserverade medel		10,496,681: 40
Kapitalbehållning		39,553,492: 21
	Kronor	<u>51,489,300: 09</u>

Kredit:

Diverse tillgångar		40,310: 38
Diverse fordringar		228,952: 34
<i>Göteborgs stad (Stadskassan):</i>		
direktionens fordran, lånemedel		10,496,681: 40
<i>Skattestatens avräkning:</i>		
förskotterat å 1936 års anslag:		
för verkliga utgifter	84,534: 70	
för kapitalutgifter	349,272: 76	433,807: 46
<i>Statsbidrag:</i>		
fordran från år 1935		736,056: 30
Fondkapital		10,496,681: 40
Fastigheter		28,301,892: 96
Inventarier		754,917: 85
	Kronor	<u>51,489,300: 09</u>

Kapitalbehållning.

Debet:

<i>Skattestatens avräkning:</i>		
avskrivning å inventarier		154,964: —
Utgående balans		41,105,093: 43
	Kronor	<u>41,260,057: 43</u>

Kredit:	
<i>Ingående balans</i>	39,553,492: 21
<i>Fastigheter:</i>	
uppskrivning av värde	418,641: 40
<i>Inventarier:</i>	
uppskrivning av värde	645,734: 97
<i>Skattestatens avräkning:</i>	
kapitalutgifter enl. bok	642,188: 85
	<u>Kronor 41,260,057: 43</u>

Fondkapital.

Debet:	
<i>Ingående balans</i>	10,496,681: 40
	<u>Kronor 10,496,681: 40</u>
Kredit:	
<i>Låne- och fondstatens avräkning:</i>	
utgifter enl. bok	1,654,051: 03
<i>Utgående balans</i>	8,842,630: 37
	<u>Kronor 10,496,681: 40</u>

Överskott och underskott.

Debet:	
<i>Göteborgs stad (Stadskassan):</i>	
överskott mot stat 1936	190,835: 60
	<u>Kronor 190,835: 60</u>
Kredit:	
<i>Skattestatens avräkning:</i>	
överskott mot stat 1936	190,835: 60
	<u>Kronor 190,835: 60</u>

Göteborgs stad (Stadskassan).

Debet:	
<i>Ingående balans:</i>	
direktionens fordran, lånemedel	10,496,681: 40
<i>Skattestatens avräkning:</i>	
verkliga utgifter enl. stat	9,545,027: 62
kapitalutgifter enl. stat	452,940: —
	<u>9,997,967: 62</u>
<i>Kassa, bankräkningar m. fl.:</i>	
insättningar i stadskassan	1,078,373: 71
<i>Utgående balans:</i>	
direktionens skuld, anslagsmedel	1,285,484: 17
	<u>Kronor 22,858,506: 90</u>

Kredit:

<i>Ingående balans:</i>		
direktionens skuld, anslagsmedel		1,153,332: 74
<i>Skattestatens avräkning:</i>		
verkliga inkomster enl. stat.....	4,036,522: 23	
kapitalinkomster enl. stat.....	159,086: 93	4,195,609: 16
<i>Kassa, bankräkningar m. fl.:</i>		
uttagningar i stadskassan, anslagsmedel...	6,522,048: —	
d:o i stadskassan, lånemedel	1,655,356: 09	8,177,404: 09
<i>Överskott och underskott:</i>		
överskott mot stat 1936		190,835: 60
<i>Skattestatens avräkning:</i> Omförda belopp		300,000: —
<i>Utgående balans:</i>		
direktionens fordran, lånemedel		8,841,325: 31
	Kronor	<u>22,858,506: 90</u>

Skattestatens verkliga utgifter och inkomster:

Debet:

<i>Diverse driftskonton:</i>		
utgifter enligt sammandrag		9,478,800: 62
	Kronor	<u>9,478,800: 62</u>

Kredit:

<i>Diverse driftskonton:</i>		
inkomster enl. sammandrag.....		4,542,135: 78
<i>Skattestatens avräkning:</i>		
nettodriftsutgifter		4,936,664: 84
	Kronor	<u>9,478,800: 62</u>

Skattestatens avräkning.

Debet:

<i>Ingående balans:</i>		
förskotterat å 1936 års anslag:		
för verkliga utgifter	84,534: 70	
för kapitalutgifter	349,272: 76	433,807: 46
<i>Göteborgs stad (Stadskassan):</i>		
verkliga inkomster enl. stat.....	4,036,522: 23	
kapitalinkomster enl. stat.....	159,086: 93	4,195,609: 16
<i>Kapitalbehållning:</i>		
kapitalutgifter enl. bok		642,188: 85

<i>Skattestatens verkliga utgifter och inkomster:</i>		
nettodriftsutgifter		4,936,664: 84
<i>Utgående balans:</i>		
reservationer till år 1937:		
för verkliga utgifter	78,078: 72	
för kapitalutgifter	64,573: 93	142,652: 65
<i>Överskott och underskott:</i>		
överskott mot stat 1936		190,835: 60
<i>Göteborgs Stad (Stadskassan):</i>		
omförda belopp		300,000
	Kronor	<u>10,841,758: 56</u>
Kredit:		
<i>Ingående balans:</i>		
reservationer till år 1936:		
för verkliga utgifter	52,688: 02	
för kapitalutgifter	86,702: 76	139,390: 78
<i>Göteborgs stad (Stadskassan):</i>		
verkliga utgifter enl. stat	9,545,027: 62	
kapitalutgifter enl. stat	452,940: —	9,997,967: 62
<i>Kapitalbehållning:</i>		
avskrivning å inventarier		154,964: —
<i>Utgående balans:</i>		
förskotterat å 1937 års anslag:		
för verkliga utgifter	200: —	
för kapitalutgifter	549,236: 16	549,436: 16
	Kronor	<u>10,841,758: 56</u>

Skattestatens kapitalutgifter och kapitalinkomster.

Debet:		
<i>Diverse konton:</i>		
utgifter enl. sammandrag		642,188: 85
<i>Inventarier:</i>		
avskrivning		154,964: —
	Kronor	<u>797,152: 85</u>
Kredit:		
<i>Diverse driftskonton:</i>		
inkomster enl. sammandrag		154,964: —
<i>Fastigheter:</i>		
värdeökning		320,135: 30
<i>Inventarier:</i>		
värdeökning		322,053: 55
	Kronor	<u>797,152: 85</u>

Låne- och fondstatens avräkning.

Debet:

<i>Fondkapital:</i>		
utgifter enl. bok.....	1,654,051: 03	
<i>Utgående balans:</i>		
Reserverade medel.....	8,847,905: 69	
	<u>Kronor</u>	<u>10,501,956: 72</u>

Kredit:

<i>Ingående balans:</i>		
reserverade medel	10,496,681: 40	
<i>Utgående balans:</i>		
förskotterade medel	5,275: 32	
	<u>Kronor</u>	<u>10,501,956: 72</u>

Låne- och fondstatens utgifter.

Debet:

<i>Diverse konton:</i>		
utgifter enl. sammandrag:	1,654,051: 03	
	<u>Kronor</u>	<u>1,654,051: 03</u>

Kredit:

<i>Fastigheter:</i>		
värdeökning	1,654,051: 03	
	<u>Kronor</u>	<u>1,654,051: 03</u>

Utgående balans.

Debet:

<i>Skattestatens avräkning:</i>		
förskotterat å 1937 års anslag:		
för verkliga utgifter	200: —	
för kapitalutgifter	549,236: 16	549,436: 16
<i>Låne- och fondstatens avräkning:</i>		
förskotterade medel	5,275: 32	
<i>Göteborgs stad (Stadskassan):</i>		
direktionens fordran, lånemedel	8,841,325: 31	
<i>Kassakonto</i>	2,611: 40	
<i>Bankräkningar</i>	22,986: 51	
<i>Postgirokonton</i>	5,386: 35	

<i>Diverse debitorer</i>		392,670: 13
<i>Regleringskonto</i>		1,927: 29
<i>Statsbidrag</i>		862,423: 60
<i>Fastigheter</i>	30,694,720: 69	
<i>Inventarier</i>	1,567,742: 37	
<i>Fondkapital:</i>	8,842,630: 37	
	Kronor	51,789,135: 50

Kredit:

<i>Skattestatens avräkning:</i>		
reservationer till år 1937:		
för verkliga utgifter	78,078: 72	
för kapitalutgifter	64,573: 93	142,652: 65
<i>Låne- och fondstatens avräkning:</i>		
reserverade medel		8,847,905: 69
<i>Göteborgs stad (Stadskassan):</i>		
direktionens skuld, anslagsmedel		1,285,484: 17
<i>Statens pensionsanstalt</i>		6,611: 73
<i>Diverse kreditorer</i>		401,387: 83
<i>Kapitalbehållning</i>		41,105,093: 43
	Kronor	51,789,135: 50

Jämförelse mellan stat och bok för år 1936
för 11. A. 2. Göteborgs sjukhusdirektion.

	Reservationer från föregående år	För året enl. stat	Förskott till följande år	Förskott från föregående år	För året enl. bok	Reservationer till följande år	Överskott + Underskott —
Verkliga utgifter.							
1. Sjukhusdirektionens byrå.							
c) avlöningar, arvoden o. d. ...	— —	101,860 —	— —	— —	104,509 20	— —	— 2,649 20
d) pensioner och understöd	— —	7,180 —	— —	— —	7,168 —	— —	+ 12 —
f) hyror och arrenden	— —	11,900 —	— —	— —	11,900 —	— —	— —
i) inventariers inköp och underhåll	— —	3,000 —	— —	— —	5,302 03	— —	— 2,302 03
j) belysning, bränsle, städning, tvätt, renhållning m. m.	— —	350 —	— —	— —	1,019 88	— —	— 669 88
k) skriv- och tryckningskostnader, böcker o. d.	— —	8,000 —	— —	— —	13,801 43	— —	— 5,801 43
p) läkarevård, bandage, medicin m. m.	— —	101,500 —	— —	— —	85,190 68	— —	+ 16,309 32
q) forselkostnader	— —	4,168 —	— —	— —	7,639 28	— —	— 3,471 28
r) kostnader för utredningar ...	— —	9,500 —	— —	— —	8,277 92	— —	+ 1,222 08
x) kostnader av flera slag	— —	4,200 —	— —	— —	5,189 70	— —	— 989 70
2. Sjuktransportväsendet.							
q) forselkostnader	— —	40,500 —	— —	— —	41,164 33	— —	— 664 33
3. Diverse anslag.							
s) stadens bidrag till främmande inrättningar	— —	33,000 —	— —	— —	23,925 58	— —	+ 9,074 42
4. Ränta å anläggningars och inventariers bokförda värde	— —	520 —	— —	— —	1,233 40	— —	— 713 40
5. Avskrivning å inventarier ...	— —	1,035 —	— —	— —	2,467 —	— —	— 1,432 —
		326,713 —	— —	— —	318,788 43	— —	+ 7,924 57
Kapitalutgifter.							
Skattestat.							
inköp av en bokförings- och en hektograferingsmaskin	— —	10,500 —	— —	— —	10,500 —	— —	— —

Jämförelse mellan stat och bok för år 1936
för 11. A. 3. Tandpolikliniken, Järntorget.

	Reservationer från föregående år	För året enl. stat	Förskott till följande år	Förskott från föregående år	För året enl. bok	Reservationer till följande år	Överskott + Underskott —
Verkliga utgifter.							
c) avlöningar, arvoden o. dyl.	— —	134,044 —	— —	— —	134,033 16	— —	+ 10 84
e) beklädnad	— —	700 —	— —	— —	703 76	— —	— 3 76
f) hyror och arrenden	— —	7,500 —	— —	— —	7,500 —	— —	— —
i) inventariers inköp och underhåll	5,500 —	11,500 —	— —	— —	19,673 28	— —	— 2,673 28
j) belysning, bränsle, städning, tvätt, renhållning m. m.	— —	2,450 —	— —	— —	2,591 98	— —	— 141 98
k) skriv- och tryckningskostnader, böcker o. d.	— —	1,200 —	— —	— —	1,057 80	— —	+ 142 20
l) driftskostnader	— —	7,000 —	— —	— —	10,001 38	— —	— 3,001 38
p) läkarevård, bandage, medicin m. m.	— —	11,500 —	— —	— —	7,288 62	— —	+ 4,211 38
x) kostnader av flera slag	— —	9,800 —	— —	— —	7,894 87	— —	+ 1,905 13
Verkliga inkomster.	5,500 —	185,694 —	— —	— —	190,744 85	— —	+ 449 15
d) bidrag till och ersättning för särskilda kostnader	— —	187,600 —	— —	— —	175,467 64	— —	— 12,132 36
ersättning för naturaförmåner	— —	960 —	— —	— —	960 —	— —	— —
Kapitalinkomster.	— —	188,560 —	— —	— —	176,427 64	— —	— 12,132 36
Skattestat.	— —	— —	— —	— —	— —	— —	— —
avskrivning å inventarier ...	— —	5,000 —	— —	— —	5,000 —	— —	— —
Sammandrag:							
							+ 449: 15
							— 12,132: 36
							— —
							<u>Underskott 11,683: 21</u>

Jämförelse mellan stat och bok för år 1936
för 11. A. 4. Tandpolikliniken, Drottningtorget.

	Reservationer från föregående år	För året enl. stat	Förskott till följande år	Förskott från föregående år	För året enl. bok	Reservationer till följande år	Överskott + Underskott -
Verkliga utgifter.							
c) avlöningar, arvoden o. d. ...	—	107,974	—	—	112,346 02	—	4,372 02
e) beklädnad	—	600	—	—	646 58	—	46 58
f) hyror och arrenden	—	10,500	—	—	10,500 —	—	—
i) inventariers inköp och underhåll	—	1,400	—	—	4,920 99	—	3,520 99
j) belysning, bränsle, städning, tvätt, renhållning m. m.	—	2 800	—	—	2,531 78	—	+ 268 22
k) skriv- och tryckningskostnader, böcker o. d.	—	600	—	—	688 81	—	88 81
l) driftskostnader	—	10,700	—	—	11,839 70	—	1,139 70
p) läkarevård, bandage, medicin m. m.	—	10,600	—	—	8,894 19	—	+ 1,705 81
q) forselkostnader	—	—	—	—	153 20	—	153 20
x) kostnader av flera slag	—	9,850	—	—	8,694 50	—	+ 1,155 50
	—	155,024	—	—	161,215 77	—	6,191 77
Verkliga inkomster.							
d) bidrag till och ersättning för särskilda kostnader	—	162,000	—	—	173,296 —	—	+ 11,296 —
Kapitalinkomster.							
Skattestat.							
avskrivning å inventarier ...	—	6,000	—	—	6,000 —	—	—
Sammandrag.							
							Verkliga utgifter..... — 6,191: 77
							Verkliga inkomster..... + 11,296: —
							Kapitalinkomster..... — —
							Överskott 5,104: 23

Jämförelse mellan stat och bok för år 1936.

för 11. A. 5. Fristående polikliniker.

	Reservationer från föregå- ende år	För året enl. stat	Förskott till följande år	Förskott från föregående år	För året enl. bok	Reservationer till följande år	Överskott + Underskott -
Verkliga utgifter.							
c) avlöningar, arvoden o. d. ...	—	51,269	—	—	48,109 02	—	+ 3,159 98
e) beklädnad	—	—	—	—	242 45	—	242 45
f) hyror	—	23,470	—	—	23,920	—	450
i) inventariers inköp och under- håll	—	5,600	—	978 47	4,827 47	—	205 94
j) belysning, bränsle, städning, tvätt, renhållning m. m.	—	5,500	—	—	6,602 24	—	1,102 24
k) skriv- och tryckningskostna- der, böcker o. d.	—	400	—	—	684 76	—	284 76
p) läkarevård, bandage, medicin m. m.	—	4,800	—	—	3,057 75	—	+ 1,742 25
q) forselkostnader	—	168	—	—	201 60	—	33 60
x) kostnader av flera slag	—	3,650	—	—	5,187 24	—	1,537 24
	—	94,857	—	978 47	92,832 53	—	+ 1,046
Verkliga inkomster.							
d) bidrag till och ersättning för särskilda kostnader	—	9,100	—	—	23,923 75	—	+ 14,823 75
ersättning för naturaförmåner	—	1,900	—	—	1,585	—	315
	—	11,000	—	—	25,508 75	—	+ 14,508 75
Kapitalinkomster.							
Skattestat.	—	—	—	—	743	—	+ 743
avskrivning å inventarier ...	—	—	—	—	—	—	—
Sammandrag:							
							+ 1,046: —
							+ 14,508: 75
							+ 743: —
						Överskott	16,297: 75

Jämförelse mellan stat och bok för år 1936
för 11. A. 6. Thamstorps vilohem m. m.

	Reservationer från föregående år	För året enl. stat	Förskott till följande år	Förskott från föregående år	För året enl. bok	Reservationer till följande år	Överskott + Underskott -
I. Thamstorps vilohem och centralhem med därtill knuten familjevård.							
Verkliga utgifter.							
c) avlöningar, arvoden o. d.		23,210			23,777 95		567 95
e) beklädnad		100					100
g) underhåll av fastighet		10,450			784 72	9,450	215 28
h) andra underhållsarbeten		800			178 86		621 14
i) inventariers inköp och underhåll		12,400			12,660 09		260 09
j) belysning, bränsle, städning, tvätt, renhållning m. m.		4,500			5,153 97		653 97
k) skriv- o. tryckningskostnader, böcker o. d.		700			617 13		82 87
n) kosthåll		11,475			11,163 39		311 61
p) läkarevård, bandage, medicin m. m.		104,500			125,471 42		20,971 42
q) forselkostnader		3,890			6,271 74		2,381 74
w) onera och assurans av fast egendom		176			154 11		21 89
x) kostnader av flera slag		6,659			8,630 17		1,971 17
		178,860			194,863 55	9,450	25,453 55
Kapitalutgifter.							
Skattestat.							
inköp av personautomobil ...		2,500			2,500		

	Reservationer från föregående år	För året enl. stat	Förskott till följande år	Förskott från föregående år	För året enl. bok	Reservationer till följande år	Överskott + Underskott —
II. Polikliniken för psykiskt sjuka.							
Verkliga utgifter.							
c) avlöningar, arvoden o. d.	— —	27,800 —	— —	— —	30,487 01	— —	2,687 01
e) beklädnad	— —	— —	— —	— —	30 94	— —	30 94
f) hyror och arrenden	— —	720 —	— —	— —	720 —	— —	— —
i) inventariers inköp och underhåll	— —	200 —	— —	— —	83 12	— —	+ 116 88
k) skriv- o. tryckningskostnader, böcker o. d.	— —	500 —	— —	— —	480 13	— —	+ 19 87
p) läkarevård, bandage, medicin m. m.	— —	2,500 —	200 —	— —	3,204 70	— —	504 70
q) forselkostnader ..	— —	370 —	— —	— —	361 05	— —	+ 8 95
x) kostnader av flera slag	— —	400 —	— —	— —	494 93	— —	94 93
		32,490 —	200 —	— —	35,861 88	— —	3,171 88
Verkliga inkomster.							
d) bidrag till och ersättning för särskilda kostnader	— —	37,500 —	— —	— —	47,070 17	— —	+ 9,570 17
ersättning för naturaförmåner	— —	8,260 —	— —	— —	8,020 52	— —	239 48
		45,760 —	— —	— —	55,090 69	— —	+ 9,330 69
Kapitalinkomster.							
Skattestat.							
avskrivning å inventarier ...	— —	1,270 —	— —	— —	1,278 —	— —	+ 8 —
Sammandrag:							
Verkliga utgifter						— —	28,625: 43
Kapitalutgifter							— —
Verkliga inkomster						+	9,330: 69
Kapitalinkomster						+	8: —
						Underskott	19,286: 74

Jämförelse mellan stat och bok för år 1936
för 11. E. 1. Sahlgrenska sjukhuset.

	Reserv. från föregående år	För året enl. stat	Förskott till följande år	Omförda belopp	Förskott från föregående år	För året enl. bok	Reserv. till följande år	Omförda belopp	Överskott + Underskott -
Verkliga utgifter.									
c) avlöningar, arvoden o. d.	—	1,296,698	—	52,000	—	1,336,696 56	—	—	+ 12,001 44
d) pensioner o. understöd	—	44,784	—	—	—	44,572	—	—	+ 212 —
e) beklädnad	—	3,050	—	—	—	1,960 64	—	—	+ 1,089 36
f) hyror och arrenden ...	—	13,455	—	—	—	12,790 —	—	—	+ 665 —
g) underhåll av fastighet	9,690 15	81,120	—	—	—	57,664 88	42,763 16	—	+ 9,617 89
h) andra underhållsarbeten	1,000 —	11,000	—	—	—	13,603 90	—	—	+ 1,603 90
i) inventariers inköp och underhåll	13,867 31	115,500	—	5,000	—	154,674 88	3,000 —	—	+ 23,307 57
j) belysning, bränsle, städ- ning, tvätt, renhållning m. m.	—	135,000	—	—	—	121,029 33	—	—	+ 13,970 67
k) skriv- och trycknings- kostnader, böcker o. d.	—	12,700	—	—	—	13,111 60	—	—	+ 411 60
n) kosthåll	—	338,607	—	—	—	385,805 97	—	—	+ 47,198 97
p) läkarevård, bandage, medicin m. m.	—	213,500	—	—	—	213,249 48	—	5,000	+ 4,749 48
q) forselkostnader	—	600	—	—	—	979 40	—	—	+ 379 40
w) onera och assurans av fast egendom	—	4,200	—	—	—	2,093 65	—	—	+ 2,106 35
x) kostnader av flera slag	—	894,113 08	—	—	—	508,366 15	—	352,000	+ 33,746 93
	24,557 46	3,164,327 08	—	57,000	—	2,866,598 44	45,763 16	357,000	+ 23,477 06
Kapitalutgifter.									
Skattestat.									
fjärde femtedelen av an- slaget, 175,000: — kr. för anordnande av regn- vattenavlopp									
	—	30,000	31,323 82	—	61,323 82	—	—	—	—
fortsatt inköp av kylskåp	—	5,000	—	—	—	4,737 48	—	—	+ 262 52

	Reserv. från föregående år	För året enl. stat	Förskott till följande år	Omförda belopp	Förskott från föregående år	För året enl. bok	Reserv. till följande år	Omförda belopp	Överskott + Underskott -
inköp av diverse maskiner och redskap för verk- staden	—	7,500	—	—	—	—	7,500	—	—
inköp av nattbord m. m. till fyra sjukavdelningar	—	3,600	—	—	—	3,600	—	—	—
inköp av röntgenstativ m. m. till röntgendi- agnostiska avdelningen	—	5,800	—	—	—	5,800	—	—	—
inköp av spallampa och cornialmikroskop till ögonavdelningen	—	1,500	—	—	—	1,710 60	—	—	210 60
inköp av tre elektriska sug- apparater till öronavd.	—	1,980	—	—	—	1,903 89	—	—	+ 76 11
inköp av en barospirator	—	5,460	—	—	—	2,717	2,743	—	—
inköp av möbler till elev- och sköterskehemmet...	—	215,000	—	—	1,000	193,614 47	20,385 53	—	—
apparatutrustn. till röntgen- diagnostisk paviljong...	33,945 40	—	—	—	—	—	33,945 40	—	—
anordnande av skydd mot röntgenstrålar m. m. ...	3,903 79	—	—	—	—	4,491 60	—	—	587 81
byggnadsarbeten för in- rättande av medicinsk vårdavdelning o. rönt- gendiagnostiskt labora- torium inom sjuk- och vårdhemmet Gibraltar...	—	—	232,157 32	—	—	232,157 32	—	—	—
medicinsk avdelnings, poli- kliniks o. röntgenlabo- ratoriums utrustning ...	—	—	58,855 79	—	—	58,855 79	—	—	—
utvidgning m. m. av värme- och kraftverket. (trans- formator och omforma- restation)	—	—	60,191 14	—	—	60,191 14	—	—	—
inköp av inventarier och instrument till nya ope- rationsavdelningen	—	—	3,309 14	—	—	3,309 14	—	—	—
utredningar för cancerpa- viljong	—	—	3,398 95	—	—	3,398 95	—	—	—
	37,849 19	275,840	389,236 16	—	62,323 82	576,487 38	64,573 93	—	459 78

	Reserv. från föregående år	För året enl. stat	Förskott till följande år	Omförda belopp	Förskott från före- gående år	För året enl. bok	Reserv. till följande år	Omförda belopp	Överskott + Underskott -
Låne- och fondstat:									
diverse ny-, till- och om- byggnader	3,122,297 99	—	—	—	—	166,943 08	2,955,354 91	—	—
uppförande av en ny opera- tionsbyggnad samt om- byggnad av nuvarande operationsbyggnad	546,396 95	—	—	—	—	316,039 21	230,357 74	—	—
uppförande av vårdhem för psykiskt sjuka	1,027,183 69	—	—	—	—	29,980 98	997,202 71	—	—
uppförande av elev- och sköterskehem	323,987 02	—	—	—	—	310,500 48	13,486 54	—	—
	5,019,865 65	—	—	—	—	823,463 75	4,196,401 90	—	—
Verkliga inkomster.									
c) inkomster på grund av särskilda rättigheter ...	—	6,000	—	—	—	6,000	—	—	—
d) bidrag till o. ersättning för särskilda kostnader	—	689,800	—	—	—	769,445 56	—	—	+ 79,645 56
g) hyror och arrenden.....	—	—	—	—	—	65	—	—	+ 65
h) inkomst på rörelse.....	—	5,000	—	—	—	8,761 98	—	—	+ 3,761 98
i) räntor	—	34,693 23	—	—	—	32,814 48	—	—	+ 1,878 75
j) inkomster av flera slag ersättning för naturaförmå- ner.....	—	3,000	—	—	—	3,595 60	—	—	+ 595 60
	—	260,530	—	—	—	284,415	—	—	+ 23,885
	—	999,023 23	—	—	—	1,105,097 62	—	—	+ 106,074 39
Kapitalinkomster.									
Skattestat: avskrivn. å inventarier	—	20,686 33	—	—	—	18,160	—	—	— 2,526 33
Sammandrag:									
						Verkliga utgifter.....	—	—	23,477: 06
						Kapitalutgifter	—	—	459: 78
						Verkliga inkomster.....	+	+	106,074: 39
						Kapitalinkomster.....	—	—	2,526: 33
						Överskott			79,611: 22

Jämförelse mellan stat och bok för år 1936

för 11. E. 1. 2. Göteborgs stads laboratorium.

	Reservationer från föregående år	För året enl. stat	Förskott till följande år	Förskott från föregående år	För året enl. bok	Reservationer till följande år	Överskott + Underskott -
Verkliga utgifter.							
c) avlöningar, arvoden o. d.	—	64,437	—	—	60,919 45	—	+ 3,517 55
g) underhåll av fastighet	—	1,000	—	—	1,706 39	—	— 706 39
i) inventariers inköp och underhåll	1,200	1,800	—	—	2,110 74	—	+ 889 26
j) belysning, bränsle, städning, tvätt, renhållning m. m.	—	13,300	—	—	13,913 59	—	— 613 59
k) skriv- och tryckningskostnader, böcker o. d.	—	1,700	—	—	885 —	—	+ 815 —
l) driftskostnader	—	12,000	—	—	14,552 16	—	— 2,552 16
n) kosthåll	—	2,660	—	—	2,783 75	—	— 123 75
q) forselkostnader	—	200	—	—	165 30	—	+ 34 70
w) onera och assurans av fast egendom]	—	160	—	—	175 61	—	— 15 61
x) kostnader av flera slag	—	32,500	—	—	30,864 25	—	+ 1,635 75
Verkliga inkomster.	1,200	129,757	—	—	128,076 24	—	+ 2,880 76
d) bidrag till och ersättning för särskilda kostnader	—	87,010	—	—	87,280 25	—	+ 270 25
j) inkomster av flera slag	—	3,100	—	—	3,100 —	—	— —
ersättning för naturaförmåner	—	5,400	—	—	5,617 35	—	+ 217 35
Kapitalinkomster.	—	95,510	—	—	95,997 60	—	+ 487 60
Skattestat.	—	33 800	—	—	33 800	—	— —
avskrivning å inventarier	—	2,000	—	—	2,000 —	—	— —
Sammandrag:							
Verkliga utgifter							+ 2,880: 76
Verkliga inkomster							+ 487: 60
							<u>Överskott 3,368: 36</u>

Jämförelse mellan stat och bok för år 1936
för 11. E. 1. 3. Värmecentral och Centraltvättinrättning.

Verkliga utgifter.							
f) hyror och arrenden	—	7,880	—	—	7,880	—	—

Jämförelse mellan stat och bok för år 1936.
för 11. E. 6. Sjuksköterskeskolan vid Sahlgrenska sjukhuset.

	Reservationer från föregående år	För året enl. stat	Förskott till följande år	Förskott från föregående år	För året enl. bok	Reservationer till följande år	Överskott + Underskott -
Verkliga utgifter.							
c) avlöningar, arvoden o. d.	—	22.940	—	—	20.994	—	+ 1.946
f) hyror	—	24.000	—	—	21.856	21	+ 2.143
k) skriv- o. tryckningskostnader, böcker o. d.	—	500	—	—	742	78	— 242
q) forselkostnader	—	1.290	—	—	498	34	+ 791
n) kosthåll	—	—	—	—	70	53	— 70
x) kostnader av flera slag	—	—	—	—	2.618	29	— 2.618
	—	48.730	—	—	46.780	15	+ 1.949
Verkliga inkomster.							
d) bidrag till och ersättning för särskilda kostnader	—	29.080	—	—	27.258	33	— 1.821
Sammandrag:							
							+ 1.949: 85
							— 1.821: 67
							<u>Överskott 128: 18</u>

Jämförelse mellan stat och bok för år 1936
för 11. E. 3. Barnsjukhuset.

	Reserv. från föregående år	För året enl. stat	Förskott till följande år	Omförda belopp	Förskott från föregående år	För året enl. bok	Reserv. till följande år	Omförda belopp	Överskott + Underskott -	
Verkliga utgifter.										
b) kapitalavbetalningar, räntor m. m.	—	1,500	—	—	—	1,500	—	—	—	
c) avlöningar, arvoden o. d.	—	423,767	—	5,200	—	461,827	61	—	32,860	
d) pensioner och understöd	—	9,525	—	—	—	7,417	33	—	2,107	
e) beklädnad.....	—	500	—	—	—	847	86	—	347	
g) underhåll av fastighet ...	4,000	37,800	—	—	—	63,800	95	—	22,000	
h) andra underhållsarbeten	—	1,500	—	—	—	867	15	—	632	
i) inventariers inköp och underhåll	—	30,000	—	—	—	42,796	13	—	12,796	
j) belysning, bränsle, städning, tvätt, renhållning m. m.	—	43,500	—	—	—	51,070	48	—	7,570	
k) skriv- o. tryckningskostnader, böcker o. d. ...	—	3,000	—	—	—	4,801	77	—	1,801	
n) kosthåll	—	100,397	—	—	—	112,764	53	—	12,367	
p) läkarevård, bandage, medicin m. m.	—	30,500	—	—	—	34,547	58	—	4,047	
q) forselkostnader	—	3,000	—	—	—	1,904	91	—	1,095	
w) onera och assurans av fast egendom	—	950	—	—	—	681	52	—	268	
x) kostnader av flera slag	—	109,800	70	—	—	102,914	81	5,200	1,685	
Verkliga inkomster.	4,000	795,739	70	5,200	—	887,742	63	5,200	88,002	
d) bidrag till och ersättning för särskilda kostnader	—	134,700	—	—	—	129,116	52	—	5,583	
g) hyror och arrenden.....	—	—	—	—	—	263	—	—	263	
i) räntor o. kapitalavbetalningar	—	17,509	—	—	—	12,800	70	—	4,708	
j) inkomster av flera slag	—	—	—	—	—	830	—	—	830	
ersättn. för naturaförmåner	—	118,710	—	—	—	128,783	18	—	10,073	
Kapitalinkomster.	—	270,919	—	—	—	271,793	40	—	874	
Skattestat: avskrivning å inventarier	—	4,757	—	—	—	4,281	—	—	476	
Sammandrag:										
									Verkliga utgifter	88,002: 93
									Verkliga inkomster.....	+ 874: 40
									Kapitalinkomster	476: —
									Underskott	87,604: 53

Jämförelse mellan stat och bok för år 1936

för 11. E. 4. Barnbördshuset.

	Reserv. från föregående år	För året enl. stat	Förskott till följande år	Omförda belopp	Förskott från föregående år	För året enl. bok	Reserv. till följande år	Omförda belopp	Överskott + Underskott -
Verkliga utgifter.									
c) avlöningar, arvoden o. d.	—	273,865	—	4,000	—	289,529 34	—	—	11,664 34
d) pensioner och understöd	—	7,896	—	—	—	7,674 —	—	—	222 —
e) beklädnad.....	—	500	—	—	—	374 73	—	—	125 27
g) underhåll av fastighet...	—	8,000	—	—	—	8,315 26	—	—	315 26
h) andra underhållsarbeten	—	500	—	—	—	1,312 84	—	—	812 84
i) inventariers inköp och underhåll	—	19,500	—	—	—	20,934 72	—	—	1,434 72
j) belysning, bränsle, städning, tvätt, renhållning m. m.	—	29,800	—	—	—	41,784 73	—	—	11,984 73
k) skriv- och tryckningskostnader, böcker o. d.	—	2,500	—	—	—	3,489 14	—	—	989 14
n) kosthåll.....	—	72,895	—	—	—	100,217 65	—	—	27,322 65
p) läkarevård, bandage, medicin m. m.	—	20,800	—	—	—	29,833 01	—	—	9,033 01
q) forselkostnader	—	200	—	—	—	259 10	—	—	39 10
w) onera och assurans av fast egendom	—	300	—	—	—	185 13	—	—	114 87
x) kostnader av flera slag	—	59,391	—	—	—	54,420 61	—	4,000	970 39
	—	496,147	—	4,000	—	558,310 26	—	4,000	62,163 26
Kapitalutgifter.									
Låne- och fondstat:									
uppförande vid Sahlgrenska sjukhuset av nytt barnbördshus med tillhörande bostadsrum för sköterskor och elever	3,091,544 98	—	—	—	—	14,537 69	3,077,007 29	—	—

	Reserv. från föregående år	För året enl. stat	Förskott till följande år	Omförda belopp	Förskott från föregående år	För året enl. bok	Reserv. till följande år	Omförda belopp	Överskott + Underskott -
Verkliga inkomster.									
d) bidrag till och ersättning för särskilda kostnader	— —	185,200 —	— —	— —	— —	233,621 64	— —	— —	+ 48,421 64
j) inkomster av flera slag	— —	— —	— —	— —	— —	636 50	— —	— —	+ 636 50
ersättning för naturaförmåner	— —	60,640 —	— —	— —	— —	53,829 48	— —	— —	— 6,810 52
	— —	245,840 —	— —	— —	— —	288,087 62	— —	— —	+ 42,247 62
Kapitalinkomster.									
Skattestat.									
avskrivning å inventarier...	— —	2,911 —	— —	— —	— —	2,620 —	— —	— —	— 291 —
Sammandrag:									
									— 62,163 26
									+ 42,247 62
									— 291 —
									<u>— 20,206 64</u>

1891 års årsredovisning

Jämförelse mellan stat och bok för år 1936
för 11. E. 2. Holtermanska sjukhuset.

	Reserv. från föregående år	För året enl. stat	Förskott till följande år	Omförda belopp	Förskott från föregående år	För året enl. bok	Reserv. till följande år	Omförda belopp	Överskott + Underskott —
Verkliga utgifter.									
c) avlöningar, arvoden o. d.	—	128,369	—	3,500	—	130,562 12	—	—	+ 1,306 88
d) pensioner och understöd	—	4,790	—	—	—	4,514 67	—	—	+ 275 33
e) beklädnad.....	—	550	—	—	—	413 51	—	—	+ 136 49
g) underhåll av fastighet...	—	5,000	—	—	—	5,026 37	—	—	26 37
h) andra underhållsarbeten	—	400	—	—	—	452 32	—	—	52 32
i) inventariers inköp o. underhåll	—	7,500	—	—	—	9,389 31	—	—	1,889 31
j) belysn., bränsle, städn., tvätt, renhållning m. m.	—	24,800	—	—	—	25,207 70	—	—	407 70
k) skriv-o.tryckningskostn., böcker o. d.....	—	1,300	—	—	—	1,404 04	—	—	104 04
n) kosthåll	—	35,637	—	—	—	44,336 28	—	—	8,699 28
p) läkarevård, bandage, medicin m. m.	—	11,200	—	—	—	10,298 24	—	—	+ 901 76
q) forselkostnader.....	—	200	—	—	—	210 55	—	—	10 55
w) onera o. assurans av fast egendom	—	170	—	—	—	101 17	—	—	+ 68 83
x) kostnader av flera slag...	—	40,165 71	—	—	—	35,950 54	—	3,500	+ 715 17
Kapitalutgifter.	—	260,081 71	—	3,500	—	267,866 82	—	3,500	7,785 11
Skattestat: omläggning av värme, vatten o. avlopp	43,853 57	—	—	—	—	10,070 41	—	—	+ 33,783 16
Verkliga inkomster.									
d) bidrag till och ersättning för särskilda kostnader	—	96,500	—	—	—	103,400 99	—	—	+ 6,900 99
j) inkomster av flera slag	—	4,500	—	—	—	4,666 —	—	—	+ 166 —
ersättning f. naturaförmåner	—	28,160	—	—	—	27,271 53	—	—	888 47
Kapitalinkomster.	—	129,160	—	—	—	135,338 52	—	—	+ 6,178 52
Skattestat: avskrivning å inventarier	—	3,195	—	—	—	2,875 —	—	—	320 —

Sammandrag:

Verkliga utgifter	—	7,785: 11
Kapitalutgifter	+	33,783: 16
Verkliga inkomster.....	+	6,178: 52
Kapitalinkomster.....	—	320: —
Överskott		31,856: 57

Jämförelse mellan stat och bok för år 1936
för 11. E. 5. Oscar och Maria Ekmans sjukhus.

	Reserv. från föregående år	För året enl. stat	Förskott till följande år	Omförda belopp	Förskott från föregående år	För året enl. bok	Reserv. till följande år	Omförda belopp	Överskott + Underskott -
Verkliga utgifter.									
c) avlöningar, arvoden o. d.	—	131,367	—	1,530	—	138,864 66	—	—	5,967 66
d) pensioner och understöd	—	3,024	—	—	—	3,006 —	—	—	18 —
e) beklädnad.....	—	250	—	—	—	191 06	—	—	58 94
f) hyror och arrenden.....	—	—	—	—	—	127 50	—	—	127 50
g) underhåll av fastighet...	—	6,000	—	—	—	2,574 02	—	—	3,425 98
h) andra underhållsarbeten	—	200	—	—	—	285 29	—	—	85 29
i) inventariers inköp och underhåll	—	6,350	—	—	—	4,923 14	—	—	1,426 86
j) belysning, bränsle, städning, tvätt, renhållning m. m.....	—	15,900	—	—	—	14,298 52	—	—	1,601 48
k) skriv- och tryckningskostnader, böcker o. d.	—	800	—	—	—	817 96	—	—	17 96
n) kosthåll	—	30,098	—	—	—	35,308 69	—	—	5,210 69
p) läkarevård, bandage, medicin m. m.....	—	8,800	—	—	—	8,460 96	—	—	339 04
q) forselkostnader	—	200	—	—	—	92 30	—	—	107 70
v) nybyggnader, ombyggnader m. m.....	8,390 25	—	—	—	—	—	8,390 25	—	—
w) onera och assurans av fast egendom	—	450	—	—	—	306 92	—	—	143 08
x) kostnader av flera slag	—	55,032 50	—	—	—	52,444 29	—	1,530 —	1,058 21
	8,390 25	258,471 50	—	1,530 —	—	261,701 31	8,390 25	1,530 —	3,229 81
Kapitalutgifter.									
Låne- och fondstat:									
ny-, till- och ombyggnader av sjukhuset.....	463,500	—	—	—	—	512 80	462,987 20	—	—

Jämförelse mellan stat och bok för år 1936
 för H. E. 2. Holtermanska sjukhuset.

	Reserv. från föregående år	För året enl. stat	Förskott till följande år	Omförda belopp	Förskott från föregående år	För året enl. bok	Reserv. till följande år	Omförda belopp	Överskott + Underskott -	
Verkliga inkomster.										
d) bidrag till och ersättning för särskilda kostnader		56,000				55,347 34			652 66	
j) inkomster av flera slag						356 73			356 73	
ersättning för naturaförmåner		36,840				36,398 25			441 75	
		92,840				92,102 32			737 68	
Kapitalinkomster.										
Skattestat: avskrivning å inventarier		6,035				5,431			604	
Sammandrag:										
Verkliga utgifter									3,229: 81	
Verkliga inkomster									737: 68	
Kapitalinkomster									604: —	
									Underskott	4,571: 49

Jämförelse mellan stat och bok för år 1936
 för H. E. 2. Holtermanska sjukhuset.

Jämförelse mellan stat och bok för år 1936
för 11. C. Renströmska sjukhuset.

	Reserv. från föregående år	För året enl. stat	Förskott till följande år	Omförda belopp	Förskott från föregående år	För året enl. bok	Reserv. till följande år	Omförda belopp	Överskott + Underskott -
Verkliga utgifter.									
c) avlöningar, arvoden o. d.	—	342,661	—	3,470	—	353,612 15	—	—	7,481 15
d) pensioner och understöd	—	6,468	—	—	—	6,959 67	—	—	491 67
e) beklädnad.....	—	1,000	—	—	—	959 62	—	—	40 38
f) hyror o. arrenden	—	—	—	—	—	85 —	—	—	85 —
g) underhåll av fastighet	—	31,000	—	—	—	25,201 61	9,100	—	3,301 61
h) andra underhållsarbeten	350 31	5,400	—	—	—	3,631 54	3,675 31	—	1,556 54
i) inventariers inköp o. underhåll	—	18,000	—	—	—	20,249 64	—	—	2,249 64
j) belysning, bränsle, städning, tvätt, renhållning m. m.	—	51,300	—	—	—	50,061 99	—	—	1,238 01
k) skriv- och tryckningskostnader, böcker o. d.	—	3,250	—	—	—	2,469 89	—	—	780 11
n) kosthåll	—	128,076 50	—	—	—	151,202 15	—	—	23,125 65
p) läkarevård, bandage, medicin m. m.	—	36,500	—	—	—	28,232 88	—	—	8,267 12
q) forselkostnader	—	800	—	—	—	431 57	—	—	368 43
s) stadens bidrag till främmande inrättningar.....	—	5,506 23	—	—	5,506 23	—	—	—	—
w) onera o. assurans av fast egendom	—	1,150	—	—	—	1,084 76	—	—	65 24
x) kostnader av flera slag	—	102,481 90	—	—	—	96,375 09	—	3,470	2,636 81
	350 31	733,593 63	—	3,470	5,506 23	740,557 56	12,775 31	3,470	24,895 16
Kapitalutgifter.									
Låne- och fondstat: om- och tillbyggnad av sjukhusets huvudbyggn.	—	—	5,275 32	—	—	5,275 32	—	—	—

	Reserv. från föregående år	För året enl. stat	Förskott till följande år	Omförda belopp	Förskott från föregående år	För året enl. bok	Reserv. till följande år	Omförda belopp	Överskott + Underskott -
Verkliga inkomster.									
d) bidrag till och ersättning för särskilda kostnader	—	244,500	—	—	—	259,530 41	—	—	+ 15,030 41
h) inkomst på rörelse	—	1,700	—	—	—	1,612 —	—	—	88 —
j) inkomster av flera slag ersättning för naturaförmåner	—	1,200	—	—	—	1,962 29	—	—	+ 762 29
	—	94,380	—	—	—	90,758 67	—	—	3,621 33
	—	341,780	—	—	—	353,863 37	—	—	+ 12,083 37
Kapitalinkomster.									
Skattestat: avskrivning å inventarier	—	10,034 60	—	—	—	9,031 —	—	—	1,003 60
Sammandrag:									
									Verkliga utgifter
									+ 24,895: 16
									Verkliga inkomster.....
									+ 12,083: 37
									Kapitalinkomster.....
									- 1,003: 60
									Underskott
									13,815: 39

Jämförelse mellan stat och bok för år 1936
för 11. D. Lillhagens sjukhus.

	Reserv. från föregående år	För året enl. stat	Förskott till följande år	Omförda belopp	Förskott från föregående år	För året enl. bok	Reserv. till följ. år	Omförda belopp	Överskott + Underskott -
Verkliga utgifter.									
c) avlöningar, arvoden o. d.	—	1,199,439	—	2,000	—	1,209,599 06	—	—	8,160 06
d) pensioner och understöd	—	6,876	—	—	—	8,012 —	—	—	1,136 —
e) beklädnad	—	2,900	—	—	—	1,970 90	—	—	929 10
f) hyror och arrenden	—	12,400	—	—	—	12,394 46	—	—	5 54
g) underhåll av fastighet	—	24,000	—	—	—	18,407 90	1,700	—	3,892 10
h) andra underhållsarbeten	—	14,000	—	—	—	15,776 39	—	—	1,776 39
i) inventariers inköp och underhåll	—	31,400	—	—	—	61,361 81	—	—	29,961 81
j) belysning, bränsle, städning, tvätt, renhållning m. m.	—	123,300	—	—	—	122,606 26	—	—	693 74
k) skriv- o, tryckningskostnader, böcker o. d.	—	7,600	—	—	—	5,944 20	—	—	1,655 80
l) driftskostnader för arbets- salar	—	24,700	—	—	—	28,883 91	—	—	4,183 91
n) kosthåll	—	300,488	—	—	—	378,371 76	—	—	77,883 76
p) läkarevård, bandage, medicin, m. m.	—	22,900	—	—	—	29,491 15	—	—	6,591 15
q) forselkostnader	—	7,500	—	—	—	7,768 72	—	—	268 72
t) begravningskostnader	—	300	—	—	—	35 —	—	—	265 —
v) nybyggnader, ombyggnader m. m.:									
sista femtedelen av kostnaden för utläggningen av ledningar för vatten och avlopp	—	61,050	—	—	61,050	—	—	—	—
sista femtedelen av kostnaden, 85,000 kr., för framdragande av ledningen för gas	—	17,000	—	—	17,000	—	—	—	—
anordnande av vattenledning till Lillhagens järnvägsstation	—	1,300	—	—	—	820 51	—	—	479 49

	Reserv. från föregående år	För året enl. stat	Förskott till följande år	Omförda belopp	Förskott från föregående år	För året enl. bok	Reserv. till följ. år	Omförda belopp	Överskott + Underskott -
ändringsarbeten, väganläggningar m. m. till en uppsamlingsplats för avfall	8,690	—	—	—	—	8,690	—	—	—
w) onera och assurans av fast egendom	—	5,365	—	—	—	1,891 74	—	+	3,473 26
x) kostnader av flera slag	—	814,144	—	—	—	806,954 43	—	+	5,189 57
Kapitalutgifter.	8,690	2,676,662	—	2,000	78,050	2,718,980 20	1,700	2,000	— 113,378 20
Skattestat:									
ny verkstadslokal	—	4,100	—	—	—	4,580	—	—	480
fjärde femtedelen av kostnaden, 800,000 kr., för anskaffning av inventarier	—	160,000	160,000	—	286,948 94	33,051 06	—	—	—
uppförande av portvaktskiosk	5,000	—	—	—	—	5,000	—	—	—
Låne- och fondstat:									
nybyggnader för Lillhagens sjukhus	5,000	164,100	160,000	—	286,948 94	42,631 06	—	—	480
	137,604 43	—	—	—	—	61,908 39	75,696 04	—	—
Verkliga inkomster.									
d) bidrag till och ersättning för särskilda kostnader	—	1,049,450	—	—	—	1,370,900 83	—	—	+ 321,450 83
g) hyror och arrenden	—	600	—	—	—	658	—	—	+ 58
h) inkomst på rörelse	—	38,000	—	—	—	34,281 26	—	—	+ 3,718 74
f) inkomster av flera slag ersättning för naturaförmåner	—	7,000	—	—	—	11,641 21	—	—	+ 4,641 21
	—	313 000	—	—	—	301,756 16	—	—	— 11,243 84
Kapitalinkomster.									
Skattestat:									
avskrivn. å inventarier	—	1,408,050	—	—	—	1,719,237 46	—	—	+ 311,187 46
	—	96,163	—	—	—	95,078	—	—	— 1,085

Sammandrag.

Verkliga utgifter	—	113,378: 20
Kapitalutgifter	—	480: —
Verkliga inkomster	+	311,187: 46
Kapitalinkomster	—	1,085: —

Överskott 196,244: 26

Sammandrag av verkliga utgifter och kapitalutgifter.

	Reservationer från föregående år	För året enl. stat	Förskott till följande år	Omförda belopp	Förskott från föregående år	För året enl. bok	Reservationer till följande år	Omförda belopp	Överskott + Underskott -
Verkliga utgifter:									
11 A. 2.	—	326,713	—	—	—	318,788 43	—	—	+ 7,924 57
11 A. 3.	5,500	185,694	—	—	—	190,744 85	—	—	+ 449 15
11 A. 4.	—	155,024	—	—	—	161,215 77	—	—	+ 6,191 77
11 A. 5.	—	94,857	—	—	978 47	92,832 53	—	—	+ 1,046 —
11 A. 6.	—	211,350	200	—	—	230,725 43	9,450	—	— 28,625 43
11 C.	350 31	733,593 63	—	3,470	5,506 23	740,557 56	12,775 31	3,470	— 24,895 16
11 D.	8,690	2,676,662	—	2,000	78,050	2,718,980 20	1,700	2,000	— 113,378 20
11 E. 1. 1.	24,557 46	3,164,327 08	—	57,000	—	2,866,598 44	45,763 16	357,000	— 23,477 06
11 E. 1. 2.	1,200	129,757	—	—	—	128,076 24	—	—	+ 2,880 76
11 E. 1. 3.	—	7,880	—	—	—	7,880 —	—	—	— —
11 E. 2.	—	260,081 71	—	3,500	—	267,866 82	—	3,500	— 7,785 11
11 E. 3.	4,000	795,739 70	—	5,200	—	887,742 63	—	5,200	— 88,002 93
11 E. 4.	—	496,147	—	4,000	—	558,310 26	—	4,000	— 62,163 26
11 E. 5.	8,390 25	258,471 50	—	1,530	—	261,701 31	8,390 25	1,530	— 3,229 81
11 E. 6.	—	48,730	—	—	—	46,780 15	—	—	+ 1,949 85
Kapitalutgifter:	52,688 02	9,545,027 62	200	76,700	84,534 70	9,478,800 62	78,078 72	376,700	— 343,498 40
Skattestat:									
11 A. 2.	—	10,500	—	—	—	10,500	—	—	— —
11 A. 6.	—	2,500	—	—	—	2,500	—	—	— —
11 D.	5,000	164,100	160,000	—	286,948 94	42,631 06	—	—	— 480 —
11 E. 1. 1.	37,849 19	275,840	389,236 16	—	62,323 82	576,487 38	64,573 93	—	— 459 78
11 E. 2.	43,853 57	—	—	—	—	10,070 41	—	—	+ 33,783 16
Låne- o. fondstat:	86,702 76	452,940	549,236 16	—	349,272 76	642,188 85	64,573 93	—	+ 32,843 38
11 A. 2.	1,784,166 34	—	—	—	—	748,353 08	1,035,813 26	—	— —
11 C.	—	—	5,275 32	—	—	5,275 32	—	—	— —
11 D.	137,604 43	—	—	—	—	61,908 39	75,696 04	—	— —
11 E. 1. 1.	5,019,865 65	—	—	—	—	823,463 75	4,196,401 90	—	— —
11 E. 4.	3,091,544 98	—	—	—	—	14,537 69	3,077,007 29	—	— —
11 E. 5.	463,500	—	—	—	—	512 80	462,987 20	—	— —
	10,496,681 40	—	5,275 32	—	—	1,654,051 03	8,847,905 69	—	— —

Sammandrag av verkliga inkomster och kapitalinkomster.

	Reservationer från föregående år	För året enl. stat	Förskott till följande år	Omförda belopp	Förskott från föregående år	För året enl. bok	Reservationer till följande år	Omförda belopp	Överskott + Underskott -
Verkliga inkomst:									
11 A. 2.	—	17,000	—	—	—	23,036 46	—	—	+ 6,036 46
11 A. 3.	—	188,560	—	—	—	176,427 64	—	—	+ 12,132 36
11 A. 4.	—	162,000	—	—	—	173,296 —	—	—	+ 11,296 —
11 A. 5.	—	11,000	—	—	—	25,508 75	—	—	+ 14,508 75
11 A. 6.	—	45,760	—	—	—	55,090 69	—	—	+ 9,330 69
11 C.	—	341,780	—	—	—	353,863 37	—	—	+ 12,083 37
11 D.	—	1,408,050	—	—	—	1,719,237 46	—	—	+ 311,187 46
11 E. 1. 1.	—	999,023 23	—	—	—	1,105,097 62	—	—	+ 106,074 39
11 E. 1. 2.	—	95,510	—	—	—	95,997 60	—	—	+ 487 60
11 E. 2.	—	129,160	—	—	—	135,338 52	—	—	+ 6,178 52
11 E. 3.	—	270,919	—	—	—	271,793 40	—	—	+ 874 40
11 E. 4.	—	245,840	—	—	—	288,087 62	—	—	+ 42,247 62
11 E. 5.	—	92,840	—	—	—	92,102 32	—	—	+ 737 68
11 E. 6.	—	29,080	—	—	—	27,258 33	—	—	+ 1,821 67
	—	4,036,522 23	—	—	—	4,542,135 78	—	—	+ 505,613 55
Kapitalinkomster:									
11 A. 2.	—	1,035	—	—	—	2,467	—	—	+ 1,432
11 A. 3.	—	5,000	—	—	—	5,000	—	—	—
11 A. 4.	—	6,000	—	—	—	6,000	—	—	—
11 A. 5.	—	—	—	—	—	743	—	—	+ 743
11 A. 6.	—	1,270	—	—	—	1,278	—	—	+ 8
11 C.	—	10,034 60	—	—	—	9,031	—	—	+ 1,003 60
11 D.	—	96,163	—	—	—	95,078	—	—	+ 1,085
11 E. 1. 1.	—	20,686 33	—	—	—	18,160	—	—	+ 2,526 33
11 E. 1. 2.	—	2,000	—	—	—	2,000	—	—	—
11 E. 2.	—	3,195	—	—	—	2,875	—	—	+ 320
11 E. 3.	—	4,757	—	—	—	4,281	—	—	+ 476
11 E. 4.	—	2,911	—	—	—	2,620	—	—	+ 291
11 E. 5.	—	6,035	—	—	—	5,431	—	—	+ 604
	—	159,086 93	—	—	—	154,964	—	—	+ 4,122 93

Överskott och underskott.

	Överskott:	Underskott:
11 A. 2.	15,393: 03	
11 A. 3.		11,683: 21
11 A. 4.	5,104: 23	
11 A. 5.	16,297: 75	
11 A. 6.		19,286: 74
11 C.		13,815: 39
11 D.	196,244: 26	
11 E. 1. 1.	79,611: 22	
11 E. 1. 2.	3,368: 36	
11 E. 1. 3.	— —	— —
11 E. 2.	31,856: 57	
11 E. 3.		87,604: 53
11 E. 4.		20,206: 64
11 E. 5.		4,571: 49
11 E. 6.	128: 18	
	<hr/>	<hr/>
	348,003: 60	157,168: —
Nettoöverskott		190,835: 60
	<hr/>	<hr/>
	348,003: 60	348,003: 60

Av Göteborgs sjukhusdirektion förvaltade donationer.

Tillgångar:

Värdepappers Konto:

I. Sahlgrenska sjukhuset:

1. Diverse fonder:

Stockholms stads 4 ¹ / ₂ % obl. av 1914, nom. 5,000: — @ 99 %	4,950: —	
Sveriges Allmänna Hypoteksbanks 4 % obl. av 1878, nom. 9,866:67 @ 78 ¹ / ₂ %	7,745:34	
Svenska Statens 4 ¹ / ₂ % obl. av 1930, nom. 2,000: — @ 95 %	1,900: —	
Trafik A.-B. Grängesberg-Oxelösunds 4 ¹ / ₂ % obl. av 1930	10,000: —	
Malmö stads 4 ¹ / ₂ % obl. av 1928, nom. 7,000: — @ 97 %	6,790: —	
Stockholms stads 3 % obl. av 1925, nom. 4,000: — @ 99 %	3,960: —	
Luossavaara-Kiirunavaara A.-B:s 5 % obl. av 1928	30,000: —	
Härnösands stads 4 % obl. av 1934	10,000: —	
Norrköpings stads 4 % obl. av 1934	1,000: —	
Sveriges Allmänna Hypoteksbanks 3 % obl. av 1935, nom. 90,000: — @ 99 ¹ / ₄ %	89,325: —	
Svenska Statens 3 ¹ / ₂ % obl. av 1934, nom. 1,000: — @ 99 ¹ / ₂ %	995: —	166,665:34
2. P. P. Ekmans donationsfond:		
1 inteckning i Kilanda Säteri		1,000: —
3. Albertina Dorothea Jacobsens donationsfond:		
5 aktier i Kampenhovs A.-B.	6,000: —	
Luossavaara—Kiirunavaara A.-B:s 5 % obl. av 1928	24,000: —	30,000: —
4. Borgmästare P. A. Fröbergs frisängsfond:		
125 aktier i Svenska Sockerfabriks A.-B., nom. 7,500: — @ 112 ¹ / ₂ %	8,437:50	
Luossavaara-Kiirunavaara A.-B:s 5 % obl. av 1928	5,000: —	
Göteborgs Stads 3 ¹ / ₂ % obl. av 1935	3,000: —	16,437:50
5. Signe och Herman Kösters fond:		
Malmö stads 4 ¹ / ₂ % obl. av 1928, nom. 5,000: — @ 97 %	4,850: —	
Göteborgs stads 3 ¹ / ₂ % obl. av 1935	1,000: —	5,850: —
6. Carl Krügers fond:		
Stockholms stads 4 % obl. av 1908, nom. 5,040: — @ 85 %	4,284: —	
Göteborgs stads 3 ¹ / ₂ % obl. av 1935	1,000: —	5,284: —

7. Doktor Alrik Lindhs pensionsfond:

Luossavaara-Kiirunavaara A.-B:s 4 ¹ / ₂ % obl. av 1930, nom. 7,000: — @ 99 ¹ / ₂ %.....	6,965: —	
Luossavaara-Kiirunavaara A.-B:s 5 % obl. av 1928	3,000: —	
Göteborgs stads 3 ¹ / ₂ % obl. av 1935	2,000: —	11,965: —

8. Allmänna och Sahlgrenska sjukhusets frälseräntefond:

Svenska Statens 4 ¹ / ₂ % obl. av 1930	70,000: —	
Svenska Statens 4 % obl. av 1933, nom. 40,300: —		
@ c:a 80 %	32,256: —	
Svenska Statens 4 ¹ / ₂ % obl. av 1929.....	5,000: —	
Svenska Statens 3 ¹ / ₂ % obl. av 1934, nom. 4,000: —		
@ 99 %.....	3,960: —	
Svenska Statens 3 ¹ / ₂ % obl. av 1934, nom. 1,000: —		
@ 99 ¹ / ₂ %	995: —	
Konungariket Sveriges Stadshypotekskassas 3 % obl. av 1934, nom. 10,000: — @ 98 ¹ / ₄ %.....	9,825: —	122,036: —

9. E. W. Flobecks fond:

Svenska Statens 4 ¹ / ₂ % obl. av 1927, nom. 5,000: —		
@ 98 ¹ / ₄ %		4,912: 50

10. Constance Charlotte Holmgrens frisängsfond:

Stockholms stads 4 % obl. av 1908	9,360: —	
Malmö stads 4 ¹ / ₂ % obl. av 1928 nom. 3,000: —		
@ 97 %.....	2,910: —	
Göteborgs stads 3 ¹ / ₂ % obl. av 1935	7,000: —	19,270: —

11. Benjamin S. o. Hanna Hüttners fond för ASS:

Stockholms stads 5 % obl. av 1918.....	10,000: —	
Svenska Statens 4 % obl. av 1933	5,000: —	
Göteborgs stads 4 % obl. av 1922	5,000: —	
Svenska Statens 3 ¹ / ₂ % obl. av 1933	1,000: —	
Göteborgs stads 3 ¹ / ₂ % obl. av 1935.....	3,000: —	24,000: —

12. V. H. Hultmans donation:

Luossavaara-Kiirunavaara A.-B:s 4 ¹ / ₂ % obl. av 1930, nom. 7,000: — @ 99 ¹ / ₂ %	6,965: —	
Svenska Statens 4 ¹ / ₂ % obl. av 1930, nom. 1,000: —		
@ c:a 97 ¹ / ₄ %	973: 50	
Bergslagernas Järnvägs A.-B:s 4 % obl. av 1926	5,000: —	
Luossavaara-Kiirunavaara A.-B:s 5 % obl. av 1928	2,000: —	
Göteborgs stads 3 ¹ / ₂ % obl. av 1935	3,000: —	17,938: 50

13. Överläkare H. Kösters 50-års fond för sjuksköterskor:

Trafik A.-B. Grängesberg-Oxelösunds 4 ¹ / ₂ % obl. av 1930.....	2,000: —	
Göteborgs stads 5 % obl. av 1918	4,000: —	
Luossavaara-Kiirunavaara A.-B:s 4 ¹ / ₂ % obl. av 1930, nom. 3,000: — @ 99 ¹ / ₂ %	2,985: —	
Göteborgs stads 3 ¹ / ₂ % obl. av 1935.....	3,000: —	11,985: —

14. Överläkare H. Kösters 60-års fond för ekonomipersonalen:		
Göteborgs stads 5 % obl. av 1918	5,000: —	
Svenska Statens 4 ¹ / ₂ % obl. av 1927, nom. 1,000: —		
@ 98 ³ / ₄ %	987: 50	
Svenska Statens 3 ¹ / ₂ % obl. av 1933	1,000: —	
Göteborgs stads 3 ¹ / ₂ % obl. av 1935	2,000: —	8,987: 50
15. Henrik E. Ahrenbergs fond:		
Göteborgs stads 4 % obl. av 1906, nom. 9,000: —		
@ 80 %	7,200: —	
Trafik A.-B. Grängesberg-Oxelösunds 4 ¹ / ₂ % obl. av 1930	4,000: —	
Luossavaara-Kiirunavaara A.-B:s 5 % obl. av 1928	3,000: —	
Luossavaara-Kiirunavaara A.-B:s 4 ¹ / ₂ % obl. av 1930, nom. 2,400: — @ 99 ¹ / ₂ %	2,388: —	
Göteborgs stads 3 ¹ / ₂ % obl. av 1935	1,000: —	17,588: —
16. Konto för inköp av radium:		
Luossavaara-Kiirunavaara A.-B:s 4 ¹ / ₂ % obl. av 1930, nom. 600: — @ 99 ¹ / ₂ %		597: —
17. Professor Karl Dahlgrens fond:		
Stockholms stads 3 % obl. av 1925, nom. 5,000: —		
@ 99 %	4,950: —	
Svenska Statens 4 ¹ / ₂ % obl. av 1930 nom. 1,000: —		
@ 95 %	950: —	
Göteborgs stads 3 ¹ / ₂ % obl. av 1935	1,000: —	6,900: —
18. Missans fond:		
Göteborgs stads 3 ¹ / ₂ % obl. av 1935		10,000: —
19. Häradshövding A. M. von Proschwitz' och hans fru Maria Elisabet von Proschwitz' samt teol. studeranden Gustaf Adolf von Proschwitz' donation:		
Göteborgs stads 3 ¹ / ₂ % obl. av 1935		3,000: —
20. Westringska donationen:		
Luossavaara-Kiirunavaara A.-B:s 5 % obl. av 1928		21,000: —
21. Doktor J. J. Ekmans & Doktor F. Langs biblioteksfond:		
Luossavaara-Kiirunavaara A.-B:s 5 % obl. av 1928		6,000: —
22. Med. doktor Ernst Melkerssons minnesfond:		
Härnösands stads 4 % obl. av 1934		5,000: —
23. Alma Håkanssons donation:		
Härnösands stads 4 % obl. av 1934		3,000: —

24. Weststringska bokdonationsfonden:		
Göteborgs stads 3 ¹ / ₂ % obl. av 1935.....		1,000: —
25. Estrid Rodhes fond:		
Göteborgs stads 3 ¹ / ₂ % obl. av 1935.....		4,000: —
26. Thoméeska donationen:		
Göteborgs stads 3 ¹ / ₂ % obl. av 1935.....		15,000: —
27. Gibsonska donationen:		
Göteborgs stads 3 ¹ / ₂ % obl. av 1935.....		10,000: —
28. Borgströmska donationen:		
Göteborgs stads 3 ¹ / ₂ % obl. av 1935.....		8,000: —
31. Från år 1935 reserverade kursvinster å div. fonder för ASS:		
Göteborgs stads 3 ¹ / ₂ % obl. av 1935.....	7,000: —	
Göteborgs stads 3 ¹ / ₂ % rev. av 1936.....	30,000: —	37,000: —

II. Barnsjukhuset:

35. Diverse fonder till Barnsjukhuset:		
Malmö stads 4 ¹ / ₂ % obl. av 1928, nom. 7,000: —		
@ 97 %.....	6,790: —	
Trafik A.-B. Grängesberg-Oxelösunds 4 % obl. av 1922	1,000: —	
Luossavaara-Kiirunavaara A.-B:s 4 ¹ / ₂ % obl. av 1930, nom. 11,000: — @ 99 ¹ / ₂ %.....	10,945: —	
Svenska Statens 4 ¹ / ₂ % obl. av 1929	116,000: —	
Svenska Statens 4 ¹ / ₂ % obl. av 1930.....	54,000: —	
Skuldbrev av Göteborgs Intecknings Garanti A.-B. Svenska Statens 4% obl. av 1933, nom. 126,000: —	35,000: —	
@ c:a 82 ¹ / ₂ %.....	104,110: —	
Stockholms stads 4 % obl. av 1908, nom. 2,880: —		
@ 85 %.....	2,448: —	
Luossavaara-Kiirunavaara A.-B:s 5 % obl. av 1928	6,000: —	
Konungariket Sveriges Stadshypotekskassas 3 % obl. av 1934 å nom. 5,000: — @ 98 ¹ / ₄ %.....	4,912: 50	
Göteborgs stads 3 ¹ / ₂ % obl. av 1935	8,000: —	
Göteborgs stads reverser 3 ¹ / ₂ % av 1936	30,000: —	
Svenska Statens 3 ¹ / ₂ % obl. av 1933	1,000: —	380,205: 50
36. Hyllengrenska donationsfonden:		
Svenska Statens 4 ¹ / ₂ % obl. av 1929	21,000: —	
Trafik A.-B. Grängesberg-Oxelösunds 4 ¹ / ₂ % obl. av 1930.....	2,000: —	
Konungariket Sveriges Stadshypotekskassas 4 ¹ / ₂ % obl. av 1933	3,000: —	
Svenska Statens 4 ¹ / ₂ % obl. av 1929	1,000: —	27,000: —

37. Ågrenska fonden för underhåll av byggnader å Amundön:	
Svenska Statens 4 ¹ / ₂ % obl. av 1929	10,000: —
38. Ågrenska fonden för nybyggnader å Amundön:	
Stockholms stads 4 ¹ / ₂ % obl. av 1914.....	3,000: —
Luossavaara-Kiirunavaara A.-B:s 4 ¹ / ₂ % obl. av 1930, nom. 5,000: — @ 99 ¹ / ₂ %	4,975: —
Svenska Statens 3 ¹ / ₂ % obl. av 1933	2,000: — 9,975: —
39. Benjamin S. och Hanna Hüttners fond för B. S.:	
Luossavaara-Kiirunavaara A.-B:s 4 ¹ / ₂ % obl. av 1930, nom. 8,000: — @ 99 ¹ / ₂ %	7,960: —
Luossavaara-Kiirunavaara A.-B:s 5 % obl. av 1928	1,000: —
Bergslagernas Järnvägs A.-B:s 4 % obl. av 1926	1,000: —
Härnösands stads 4 % obl. av 1934	1,000: — 10,960: —
40. Oscar Ekman, J. J. Ekman och Edvard Dicksons fond:	
Svenska Statens 4 ¹ / ₂ % obl. av 1929.....	10,000: —
41. James Carnegies donationsfond:	
Bergslagernas Järnvägs A.-B:s 4 % obl. av 1926	10,000: —
42. Franz och Sofie Rambergs donation:	
Svenska Statens 4 ¹ / ₂ % obl. av 1929	14,000: —
44. Friherrinnan Louise Falkenbergs fond av 1934 för sjuksköterskors semester vid B. S.:	
Konungarikets Sveriges Stadshypotekskassas 3 % obl. av 1934, nom. 5,000: — @ 98 ¹ / ₄ %	4,912: 50
45. Vera och Nils Norlings donation:	
Skuldbrev av den 1 ¹ / ₂ 1935 med inteckning uti fastighet	10,000: —
<i>III. Barnbördshuset:</i>	
50. E. J. Heymans och änkefru Olssons donationer:	
Svenska Statens 4 ¹ / ₂ % obl. av 1930	700: —
51. Donation till B. B. av okänd givare:	
Konungariket Sveriges Stadshypotekskassas 4 ¹ / ₂ % obl. av 1933	3,000: —
<i>IV. Oscar och Maria Ekmans sjukhus:</i>	
55. Ekmanska fonden:	
Svenska Statens 4 ¹ / ₂ % obl. av 1927, nom. 5,000: — @ 98 ³ / ₄ %	4,937: 50

Göteborgs stads 5 % revers av 1931, numera lydande å 9,168: 35	9,168: 35	
Bergslagernas Järnvägars A.-B:s 4 % obl. av 1926	5,000: —	
Kopparberg-Hofors Sågverks A.-B:s 4 ¹ / ₂ % obl. av 1922.....	2,000: —	
Luossavaara-Kiirunavaara A.-B:s 5 % obl. av 1928	5,000: —	
Härnösands stads 4 % obl. av 1934	1,000: —	
Svenska Statens 4 ¹ / ₂ % obl. av 1930	7,000: —	
Göteborgs stads 3 ¹ / ₂ % obl. av 1935	4,000: —	38,105: 85

56. Falkenbergs fond:

Sveriges Allmänna Hypoteksbanks 3 ¹ / ₂ % obl. av 1886, nom. 3,466: 66, bokföres till.....	2,382: 82	
Stockholms stads 4 % obl. av 1908, nom. 16,560: — @ 85 %	14,076: —	
Härnösands stads 4 % obl. av 1934	2,000: —	
Svenska Statens 4 ¹ / ₂ % obl. av 1930	4,000: —	
Konungariket Sveriges Stadshypotekskassas 3 % obl. av 1934, nom. 5,000: — @ 98 ¹ / ₄ %	4,912: 50	
Svenska Statens 3 ¹ / ₂ % obl. av 1933	1,000: —	
Göteborgs stads 3 ¹ / ₂ % obl. av 1935	3,000: —	31,371: 32

57. J. Carnegies fond:

Svenska Statens 4 ¹ / ₂ % obl. av 1930.....	4,000: —	
Stockholms stads 4 % obl. av 1908, nom. 9,000: — @ 85 %.....	7,650: —	
Sveriges Allmänna Hypoteksbanks 3 ¹ / ₂ % obl. av 1886, nom. 1,066: 66, bokföres till	700: 93	
Kopparberg-Hofors Sågverks A.-B:s 4 ¹ / ₂ % obl. av 1922.....	5,000: —	
Svenska Statens 4 ¹ / ₂ % obl. av 1930	4,000: —	
Göteborgs stads 3 ¹ / ₂ % obl. av 1935.....	5,000: —	
Svenska Statens 3 ¹ / ₂ % obl. av 1933.....	1,000: —	
Svenska Statens 4 ¹ / ₂ % obl. av 1929.....	1,000: —	28,350: 93

58. Wijkska fonden:

Ronneby stads 4 % obl. av 1934	16,000: —	
Svenska Statens 4 ¹ / ₂ % obl. av 1930.....	3,000: —	
Konungariket Sveriges Stadshypotekskassas 3 % obl. av 1934 nom. 5,000: — @ 98 ¹ / ₄ %	4,912: 50	
Svenska Statens 3 ¹ / ₂ % obl. av 1933.....	1,000: —	
Svenska Statens 4 ¹ / ₂ % obl. av 1929.....	2,000: —	26,912: 50

59. Maria och Magnus Nihlmans fond:

Malmö stads 4 ¹ / ₂ % obl. av 1928, nom. 15,000: — @ 97 %	14,550: —	
Svenska Statens 4 ¹ / ₂ % obl. av 1929.....	4,000: —	18,550: —

60. Donationsavkastning till Ekmanska sjukhuset:

Svenska Statens 4 ¹ / ₂ % obl. av 1929	2,000: —	
--	----------	--

61. Friherrinnan Louise Falkenbergs fond av 1934 för sjuka obemedlade i Örgryte:		
Göteborgs stads 3 ¹ / ₂ ‰ obl. av 1935	10,000: —	1,240,459: 94
Radium Konto		67,565: 34
Fastigheten Östra Hamngatan		75,000: —
Ågrenska Konvalescenthemmet		131,213: 82
Checkräkning i A.-B. Göteborgs Bank		9,056: 23
Göteborgs Sparbank	13,063: 75	
» »	17,413: 19	30,476: 94
Göteborgs och Bohus läns sparbank	11,131: 46	
» » » » »	30,123: 75	41,255: 21
Donationsavkastning till Sahlgrenska sjukhuset		281: 55
Donationsavkastning till Barnsjukhuset		7,340: 15
	<u>Kronor</u>	<u>1,602,649: 18</u>
Skulder:		
1. Diverse donationer till Sahlgrenska sjukhuset		233,176: 39
2. P. P. Ekmans donationsfond		1,000: —
3. Albertina Dorothea Jacobsens donationsfond		30,942: 67
4. Borgmästare P. A. Fröbergers frisångsfond		19,152: 49
5. Signe och Herman Kösters fond		5,925: 45
6. Carl Krügers fond		6,427: 21
7. Dr Alrik Lindhs pensionsfond		12,870: 75
8. Allmänna och Sahlgrenska sjukhusets frälse- röntefond		123,019: 89
9. E. W. Flobecks fond		5,232: 03
10. Constance Charlotte Holmgrens frisångsfond		20,784: 79
11. Benjamin S. och Hanna Hüttners fond för A S S		25,116: 49
12. V. H. Hultmans donation		20,934: 84
13. Överläkaren doktor Hugo Kösters 50-års fond för sjuksköterskor		15,004: 89
14. Överläkaren doktor Hugo Kösters 60-års fond för ekonomipersonalen		9,209: 50
15. Henrik E. Ahrenbergs fond		18,010: 29
16. Konto för inköp av radium		1,077: 30
17. Professor Karl Dahlgrens fond		7,470: 30
18. Missans fond		10,806: 84
19. Häradshövding A. M. von Proschwitz' och hans fru Maria Elisabet von Proschwitz' samt teol. studeranden Gustaf Adolf von Proschwitz' donation		51,837: 83
20. Westringska donationen		21,782: 40
21. Dr Johan Jacob Ekmans och Dr Fritz Langs biblioteksfond		6,559: 97
22. Med. dr Ernst Melkerssons minnesfond		5,371: 64
23. Alma Håkanssons donation		3,525: —

24.	Westringska bokdonationsfonden	1,598: 62	
25.	Estrid Rodhes fond	4,199: 12	
26.	Thoméeska donationen.....	15,000: —	
27.	Gibsonska donationen	10,000: —	
28.	Borgströmska donationen.....	8,112: 39	
29.	Donation till radium.....	67,565: 34	
31.	Från år 1935 reserv. kursvinster för dona- tionsfonden för A S S	37,412: 27	
33.	Läkarefonden för sjuksköterskor vid A S S	2,011: 99	
35.	Diverse fonder till Barnsjukhuset	380,304: 35	
36.	Hyllengrenska donationsfonden	27,710: 82	
37.	Ågrenska fonden för underhåll av byggnaden å Amundön	10,200: 32	
38.	Ågrenska fonden för nybyggnader å Amundön	10,852: 33	
39.	Benjamin S. och Hanna Hüttners fond för B. S.	11,842: 72	
40.	Oscar Ekman, J. J. Ekman och Edvard Dicksons fond	10,836: 74	
41.	James Carnegies donationsfond	10,518: 37	
42.	Franz och Sofie Rambergs donation.....	14,560: 81	
43.	Ågrenska donationskontot:		
	Axel H. och Louise Ågrens fond.....	60,791: 66	
	Karin Ågrens fond	10,000: —	
	Erik Gustaf Ågrens fond	10,000: —	
	Carl Hugo Ågrens fond.....	10,000: —	
	Per Gustaf Ågrens fond.....	10,000: —	
	R. L. Lundgrens fond.....	1,656: 45	
	Axel H. och Louise Ågrens fond.....	28,765: 71	131,213: 82
44.	Friherrinnan Louise Falkenbergs fond av 1934 för sjuksköterskors semester vid B. S.	5,286: 65	
45.	Vera o. Nils Norlings donation	10,876: 88	
50.	E. J. Heymans och änkefru Olssons donationer	8,973: 40	
51.	Donation till B. B. av okänd givare	3,132: 46	
55.	Ekmanska fonden	40,441: 66	
56.	Falkenbergs fond	31,635: 05	
57.	J. Carnegies fond	29,039: 46	
58.	Wijkska fonden	27,735: 65	
59.	Maria och Magnus Nihlmans fond.....	20,670: 33	
60.	Donationsavkastning till Ekmanska sjukhuset	5,228: 52	
61.	Friherrinnan Louise Falkenbergs fond av 1934 för sjuka obemedlade i Örgryte ...	10,450: 15	
		Kronor	<u>1,602,649: 18</u>

Sahlgrenska sjukhuset.

Uppgift från Sahlgrenska sjukhusets *kirurgiska* avdelning för år 1936
angående intagna sjukdomsfall ävensom döda.

S j u k d o m		Intagna		Döda	
		m.	kv.	m.	kv.
<i>I. Bildningsfel. Sjukdomar hos nyfödda.</i>					
1	Cheilo-gnato-palato-schisis	—	1	—	—
1	Megacolon congen.....	—	1	—	1
1	Pelvis duplex	—	1	—	—
1	Ureter duplex	—	1	—	—
1	Aplasia renis	1	2	—	—
1	Hypospadiä	2	—	—	—
1	Retentio testis.....	1	—	—	—
1	Hernia inguinalis congen.....	3	—	—	—
1	Cysta colli congen.	1	—	—	—
1	Fistula reg. sacr. congen.....	1	—	—	—
1	Aplasia sphincteris ani	1	—	—	—
<i>II. Ålderdomssjukdomar.</i>					
6	Marasmus senilis.....	5	8	1	—
7	Gangræna »	4	4	1	2
<i>III. Havandeskaps- och förlossningssjukdomar.</i>					
10	Graviditas extrauterina	—	7	—	—
19	Septichæmia puerperalis	—	1	—	—
20	Graviditas.....	—	11	—	—
<i>IV. Infektionssjukdomar och andra parasitära sjukdomar.</i>					
21	Septichæmia. Pyoseptichæmia. Abscessus. Phlegmone	32	32	7	3
»	Panaritium	5	6	—	—
»	Lymphadenit. sept.....	8	9	—	—
»	Hidroadenitis	1	2	—	—
»	Erysipelas	3	6	1	1
29	Influenza epidemica	7	5	—	—
30	Variola	—	1	—	—
34	Paratyphus	—	1	—	—
41	Tetanus.....	1	—	—	—
42	Tuberculosis (<i>samtliga fall</i>)	52	75	1	5
	Tuberculosis pulm.....	15	9	—	2
	» ossium et articularum	7	19	—	2
	» lymphoglandularum	6	22	—	—
	» renum	13	11	1	—
	» urogenitalis	7	5	—	1
	» cutis	1	1	—	—
	» organorum aliorum	3	7	—	—
	» miliaris.....	—	1	—	—
44b	Syphilis acquisita	8	4	—	—
46	Gonorrhœa (<i>samtliga fall</i>)	5	5	—	—
	Urethritis gonorrhœica acuta.....	2	1	—	—
	Epididymit. gonorrhœica	1	—	—	—

	Sjukdom	Intagna		Döda		
		m.	kv.	m.	kv.	
	Prostatitis gonorrhoeica	1	—	—	—	
	Vulvitis gonorrhoeica	—	1	—	—	
	Endometritis, salpingitis gonorrhoeica	—	2	—	—	
	Rheumatismus gonorrhoeicus. Arthritis gonorrh.	1	1	—	—	
46	Lymphogranuloma inguin.	2	—	—	—	
47	Actinomycosis	—	1	—	—	
57	Febris	—	2	—	—	
	<i>V. Blodbildande organens samt blodets sjukdomar.</i>					
58	Anæmia	4	6	—	—	
59	Anæmia perniciosa progressiva	1	—	—	—	
64	Hæmophilia	1	—	—	—	
66	Morbus Banti	—	1	—	—	
66	Spleno-megalia	1	1	—	—	
	<i>VI. Ämnesomsättningssjukdomar.</i>					
68	Diabetes mellitus	11	16	—	—	
68	Gangræna diabet.	2	4	—	2	
69	Adipositas	—	1	—	—	
	<i>VII. Kroniska förgiftningssjukdomar.</i>					
71	Alcoholismus chronicus	2	—	—	—	
	<i>VIII. Nervsystemets sjukdomar.</i>					
82	Hæmorrhagia, Thrombosis cerebri	—	2	—	—	
83	Encephalitis	1	—	—	—	
89	Tabes dorsalis	1	—	—	—	
90	Sclerose en Plaque	1	2	1	—	
94	Neuritis. Neuralgia	4	2	—	—	
94	Ischias	3	1	—	—	
94	Coccygodynia	—	3	—	—	
95	Paralysis	—	1	—	—	
96	Oesophagospasmus	2	—	—	—	
98	Epilepsia	9	2	—	—	
99	Hysteria	—	1	—	—	
100	Neurasthenia. Psykoneurosis	18	27	—	—	
101	Morbus Little	—	1	—	—	
	<i>IX. Sinnessjukdomar.</i>					
102— 110	Insania et Idiotia. Dementia præcox	4	2	—	—	
103	Dementia senilis	2	1	—	—	
	<i>X. Cirkulationsorganens sjukdomar.</i>					
111	Pericarditis	2	1	1	—	
112	Myocarditis acuta	2	4	—	—	
113	Endocarditis chronica. Vitium organicum cordis	2	7	—	—	
113	Myocarditis chronica. Cardiosclerosis	4	3	1	—	
114	Tachycardia paroxysmalis	—	1	—	—	
115	Arteriosclerosis. Endarteriitis	1	2	—	—	

Sjukdom		Intagna		Döda	
		m.	kv.	m.	kv.
116	Phlebitis. Trombophlebitis	4	3	—	—
118	Varicocele	6	—	—	—
118	Hæmorrhoides	40	20	—	—
119	Trombosis. Embolia	12	19	1	2
120	Lipembolia	1	—	—	—
120	Hypertonia	3	1	—	—
120	Gangræna pedis	1	—	—	—
120	Insufficiencia cordis.....	1	1	—	—
120	Infarctus cordis	—	1	—	—
<i>XI. Andningsorganens sjukdomar.</i>					
121	Rhinitis	—	1	—	—
128	Tracheitis acuta. Bronchitis acuta	2	4	—	—
129	Tracheitis chronica. Bronchitis chronica	3	1	—	—
130	Bronchiectasia	1	—	—	—
131	Asthma bronchiale	4	—	—	—
134	Pneumonia acuta. Bronchopneumonia acuta	27	16	5	—
136	Abscessus pulmonum.....	1	—	1	—
137	Gangræna pulm.....	—	1	—	—
139	Infarctus »	3	1	—	—
140	Pleuritis. Empyema pleuræ	16	9	2	2
<i>XII. Matmålningsorganens sjukdomar.</i>					
143	Gingivitis	1	—	—	—
144	Tonsillit. acuta. Angina tonsillaris. Pharyngit. acuta	3	5	—	—
148	Glossitis	1	—	—	—
149	Sialolithiasis.....	1	2	—	—
149	Sialoadenitis.....	—	1	—	—
149	Parotitis septica	—	4	—	—
149	Caries dentis	—	4	—	—
149	Retentio dentis	—	1	—	—
151	Ectasia oesophagi	1	—	—	—
153	Gastrit. acuta	18	10	—	1
153	Entero-colitis acuta. Proctitis acuta	34	20	1	1
154	Gastrit. chron.....	—	2	—	—
154	Polyposis ventriculi	1	1	—	—
155	Ulcus ventriculi. Ulcus duodeni.....	130	38	12	2
155	» pepticum jejuni	3	1	—	—
156	Diverticulum ventriculi	—	1	—	—
157	Neurosis ventriculi. Achylia. Dyspepsia. Hypochlorhydria ..	13	25	—	—
158	Entero-colit. chron.....	3	3	—	—
159	Appendicitis	276	262	9	3
159	Typhlitis	2	1	1	1
159	Fistula abdominis post appendectomiam	1	—	—	—
160	Ileus. Volvulus. Invaginatio	13	11	3	3
161a	Hernia mobilis	151	39	—	—
161b	» incarcerata	10	14	—	3
162	Hæmatemesis	4	5	—	—
162	Dolores abdominis	88	158	—	—
162	Obstipatio.....	5	12	—	—
462	Polyposis recti.....	1	—	—	—
162	Abscessus ad anum. Fistula ani.....	32	31	—	—
162	Fissura v. contractura ani.....	28	9	—	—
162	Prolapsus ani vel recti	1	1	—	—

Sjukdom		Intagna		Döda	
		m.	kv.	m.	kv.
162	Rectalblödning	10	1	—	—
>	Fistula intestini	2	1	—	—
>	Diverticulum intestini	3	1	—	—
>	Polyposis intestini invaginat.	1	—	—	—
>	Stenosis pylori	2	—	—	—
>	Stenosis duodeni	—	1	—	—
>	Epiploitis coli	1	—	—	—
>	Lymphadenit. acuta mesenterii	5	8	—	—
>	Torquerat oment	—	1	—	—
163	Hepatit. acuta. Abscessus hepatis	4	6	1	—
165	> chron. Cirrhosis >	3	—	—	—
166	Cholecystit. Cholangit.	23	70	1	7
167	Cholelithiasis	30	120	3	3
<	Choledocholithiasis	5	2	1	1
168	Icterus. Icterus catarrhalis	2	8	—	—
169	Pancreatit. acuta	4	8	2	4
>	> chron.	1	—	—	—
170	Subfrenisk abcess	1	2	—	—
171	Peritonit. acuta	3	3	—	—
172	Ascites	2	—	—	—
>	Mjältabscess	1	—	—	—
<i>XIII. Njurarnas och urinvägarnas sjukdomar.</i>					
173	Nephrit. degenerativa et inflammatoria acuta	1	1	—	1
174	> > > chron.	1	2	—	1
175	Pyelit. Pyelocystit. Cystopyelonephrit.	12	83	2	—
176	Pyonephrosis	4	3	2	1
177	Nephrolithiasis. Ureterolithiasis	110	68	—	—
178	Hydronephrosis	7	4	—	2
179	Ren mobilis	—	1	—	—
180	Cystit.	13	51	—	—
181	Lithiasis vesicae	5	1	—	—
182	Urethritis	3	—	—	—
183	Strictura urethrae	10	—	—	—
184	Perinephrit.	1	—	—	—
>	Ren cysticus	1	1	—	1
>	Hæmaturia	9	7	—	—
>	Uræmia	4	1	—	—
>	Nephroscleros	1	3	1	—
>	Nephralgia	18	16	—	—
>	Polypus urethrae	—	1	—	—
>	Fistula vesicae urinariae	1	—	—	—
>	Ureterocele	—	1	—	—
>	Observationsfall	22	37	—	—
<i>XIV. Könsorganens sjukdomar.</i>					
<i>A. Manliga könsorganen.</i>					
185	Hypertrophia prostatae	81	—	6	—
>	Prostatismus	2	—	—	—
>	Lithiasis prostatae	1	—	—	—
>	Atrophia prostatae	2	—	—	—
187	Orchit. Epididymit.	27	—	—	—
188	Phimosis. Paraphimosis	6	—	—	—

		Sjukdom		Intagna		Döda	
		m.	kv.	m.	kv.		
189	Hydrocele.....	31	—	—	—		
»	Torsio testis.....	1	—	—	—		
	Sterilisatio	1	—	—	—		
B. Kvinnliga könsorganen.							
192	Vulvitis. Vaginitis.....	—	2	—	—		
193	Endometritis	—	4	—	—		
194	Salpingo-oophoritis. Pelveoperitonitis.....	—	70	—	3		
196	Amenorrhœa. Dysmenorrhœa. Menorrhagia	—	22	—	—		
»	Metrorrhagia	—	2	—	—		
199	Mastitis.....	—	4	—	—		
201	Hypertrophia mammae	—	1	—	—		
»	Hydrosalpinx	—	3	—	—		
»	Prolapsus vaginae et uteri.....	—	1	—	—		
»	Fistula vesicovaginalis	—	1	—	—		
»	Salpinx torquat.	—	2	—	—		
XV. Muskelnas, ledgångarnas samt bensystemets sjukdomar.							
202	Myitis. Rheumatismus musculorum	—	2	—	—		
»	Lumbago	4	2	—	—		
203	Tendovaginitis	8	8	—	1		
204	Bursitis. Hygroma.....	14	10	—	—		
205	Synovitis. Arthritis	18	13	—	—		
206	Polyarthritis rheumatica acuta	1	1	—	—		
207	Polyarthritis rheumatica chronica	1	3	—	—		
208	Arthritis deformans.....	14	13	—	—		
»	Malum coxae senile	2	1	—	—		
»	Spondylitis deformans	1	3	—	—		
209	Contractura cruris	1	—	—	—		
210	Pseudarthrosis	1	1	—	—		
211	Corpus liberum in articulo	8	4	—	—		
»	Osteochondrit. dissecans	3	—	—	—		
212	Scoliös	1	—	—	—		
»	Insufficiëntia dorsi	1	2	—	—		
»	Pes plano-valgus.....	1	1	—	—		
»	Pes excavatus	1	—	—	—		
»	Hallux valgus	3	11	—	—		
»	Digitus malleus. Deformatio digitorum	4	—	—	—		
»	Morbus Köhler	—	1	—	—		
213	Osteomyelitis. Osteitis. Periostitis.....	26	34	—	—		
216	Contractura tend. et fasc.....	6	2	—	—		
»	Luxatio habit.	—	1	—	—		
»	Exostosis	6	7	—	—		
»	Dålig amputationsstump	1	—	—	—		
»	Ganglion	2	3	—	—		
»	Chondromalacia	—	2	—	—		
»	Hydrops	1	—	—	—		
»	Insufficiëntia pedis	1	—	—	—		
»	Observationsfall	1	—	—	—		

Sjukdom		Intagna		Döda	
		m.	kv.	m.	kv.
XVI. <i>Hudens sjukdomar.</i>					
217	Erythema multiforme et nodosum	—	1	—	—
219	Pruritis	2	—	—	—
222	Eczema	2	2	—	—
226	Sclerodermia	1	—	—	—
227	Ulcus varicosum cruris	4	4	—	—
228	Impetigo	—	2	—	—
231	Furunculosis	5	9	—	—
232	Carbunculus	5	6	—	—
237	Dermatitis acuta	—	2	—	—
240	Unguis incarnatus	2	5	—	—
»	Onychogryphosis	—	2	—	—
»	Clavus	1	3	—	—
»	Ulcus	2	3	—	—
»	Defectus cutis post combustionem	—	1	—	—
»	Atheroma	1	1	—	—
»	Condyloma	—	1	—	—
»	Exanthema	—	1	—	—
»	Nævus	1	—	—	—
XVII. <i>Öronsjukdomar.</i>					
243	Otit. media	1	—	—	—
XIX. <i>Svulster.</i>					
301	Fibroma	2	14	—	—
302	Lipoma	7	5	—	—
303	Chondroma	—	1	—	—
304	Osteoma	—	1	—	—
305	Myxoma. Pseudomyxoma	—	1	—	—
306	Angioma. Lymfangioma	1	1	—	—
307	Myoma	—	14	—	—
311	Myelocytoma	1	—	—	—
313	Papilloma	3	—	—	—
314	Adenoma. Kystadenoma	—	38	—	—
«	Granuloma	1	1	—	—
315	Sarcoma	10	7	—	1
316	Carcinoma (<i>samtliga fall</i>)	94	121	43	39
»	cutis	2	—	—	—
»	gingivæ	3	1	1	—
»	linguæ	3	1	—	—
»	maxillæ	—	2	—	—
»	lymphoglandularum	1	—	—	—
»	mammæ	2	49	—	2
»	oesophagi	4	1	3	—
»	ventriculi	32	21	18	9
»	duodeni	1	—	1	1
»	intest. tenuis	1	—	1	—
»	coeci	2	1	1	1
»	coli	11	14	7	6
»	recti	10	5	2	4
»	vesicæ felleæ	—	1	—	1
»	pancreatis	1	3	1	2

Sjukdom		Intagna		Döda	
		m.	kv.	m.	kv.
	Carcinoma hepatis	2	1	2	—
	» vesicae urinariae	2	1	1	1
	» prostatae	13	—	3	—
	» renis	—	2	—	1
	» ovarii	—	9	—	4
	» organ. alior.	3	9	2	7
316	Sarcomatosis universalis	—	1	—	—
318	Blastoma teratoides. Cysta dermoid.	8	17	—	—
319	Tumor renis. Hypernephroma	6	5	1	1
	» paroditis (blandsvulst)	3	2	—	—
320	» abdominis	2	3	—	—
320	Cysta	2	10	—	—
320	Struma	4	7	—	—
<i>XX. Andra sjukdomar.</i>					
323	Morbus Basedowi. Hyperthyreosis	3	23	—	—

Uppgift från Sahlgrenska sjukhusets *kirurgiska* avdelning för år 1936
angående å sjukvårdsinrättningen intagna, som därstädes avlidit.

Dödsorsak	Antal		Dödsorsak	Antal	
	m.	kv.		m.	kv.
<i>I. Vitia primae conformationis, Morbi neonatorum.</i>			Transport	51	35
Allae causae mortis neonatorum	—	1	Morbi viarum biliarum sine calculis	1	7
<i>II. Morbi senectutis.</i>			Morbi pancreatis	2	4
Marasmus senilis	1	—	Alii morbi organorum digestionis	2	1
Gangraena senilis	1	2	<i>X. Morbi organorum uropoëticorum.</i>		
<i>III. Morbi infektionis.</i>			Nephritis acuta	—	1
Erysipelas	1	1	Nephritis chronica	—	1
Septichaemia, Pyosepticaemia	7	3	Cystopyelonephritis	2	—
Tuberculocis pulmonis, laryngis...	—	2	Alii morbi organorum uropoëticorum	3	4
» urogenitalis	—	1	<i>XI. Morbi organorum genitalium.</i>		
» ossium, articularum	—	2	Hypertrophia prostatae	6	—
» aliorum organorum	1	—	Salpingo-oophoritis	—	3
<i>V. Morbi nutritionis et secretionis internae.</i>			<i>XIII. Morbi ossium et articularum.</i>		
Diabetes mellitus	—	2	Alii morbi ossium et articularum	1	—
<i>VII. Morbi organorum circulationis.</i>			<i>XV. Tumores.</i>		
Pericarditis	1	—	Carcinoma ventriculi	18	9
Myocarditis chronica	1	—	» intestini	12	12
Thrombosis. Embolia	1	2	» uteri et ovariorum	—	4
<i>VIII. Morbi organorum respirationis.</i>			» mammae	—	2
Bronchopneumonia acuta. Bronchitis capillaris	5	—	» aliorum organorum	13	12
Pleuritis. Empyema pleurae	2	2	Sarcoma ossium	—	1
Abscessus pulmonis	1	—	Alii tumores	1	1
<i>IX. Morbi organorum digestionis.</i>			<i>XVII. Mors violenta, non naturalis.</i>		
Ulcus ventriculi	6	1	Casus mortiferi.		
Ulcus duodeni	6	1	Combustio	1	—
Gastro-enteritis chronica	1	2	Contusio. Laceratio. Vulnus contusum. Fractura	25	20
Appendicitis	9	3	<i>Suicidium.</i>		
Hernia	—	3	Vulnus sclopetarium	1	—
Ileus	3	3			
Morbi viarum biliarum cum calculis	4	4			
Transport	51	35	Summa	143	117

Uppgift från Sahlgrenska sjukhusets *kirurgiska* avdelning för år 1936 angående operativt behandlade sjukdomsfall och utförda operationer å *intagna* patienter.

Sjukdom	Antal fall	Operation	Patienten utskrivn			Anmärkningar
			frisk eller förbättrad	oförbättrad	död	
I.						
Fract. cranii c. lacerat. cerebri	1	Explorativ trepanation	—	—	1	4411. Laceratio cerebri.
Fract. cranii c. impressione	2	Trepanation + upplyftande av fragment.	2	—	—	
Fract. compl. cranii	1	Excision av hud + sutur...	1	—	—	
Abscessus cerebri	1	Trepanation + incision + dränage	1	—	—	
V.						
Deformitas lab. infer.	1	Plastik	1	—	—	1 kvarl. 1/1—37.
Osteomyelit sept. mandibulae	5	Incision + sekvestrotomi..	5	—	—	
Parotit. ac. supp.	1	»	1	—	—	
Sialolithiasis + sialoadenitis	1	Exstirpation av gland. submaxillar	1	—	—	
Cysta maxill. vel mandib...	2	Exstirpation + ev. fri ben- transplantation	2	—	—	
Tumor parotid.	5	Exstirpation	5	—	—	
Cancer gingivae	2	Elektrokoagulation	2	—	—	
Sarcoma mandibulae	1	Resektion av underkäken ..	—	—	—	
Cancer linguae	2	Ligatur av art. lingualis + electroendotermi + kör- telutrymning	2	—	—	
VI.						
Cysta colli congen.	2	Exstirpation	2	—	—	3498. Cach. modo.
Lymphoma tbc. colli	11	»	11	—	—	
» » »	3	Incision+ utskrapning	3	—	—	
Lymphomata carcinomat. reg. colli	1	Exstirpation	1	—	—	
Cancer oesophagi	2	Gastrostomi	1	—	1	
VII.						
Struma adenomatosa vel cystica	12	Resektions-enukleation	12	—	—	
Morbus Basedowi	24	Subtotal strumectomi i en séance	24	—	—	
» »	1	Subtotal strumectomi i två séancer	1	—	—	

Sjukdom	Antal fall	Operation	Patienten utskriven			Anmärkningar
			frisk eller förbättrad	oförbättrad	dog	
VIII.						
Tbc. sterni	2	Incision + utskrapning ..	2	—	—	
Empyema pleuræ	16	Revbensresektion + thoracotomi + dränage	14	—	2	1691. Sepsis. 2844. Lunggangr.
» »	6	Thoracocentes	6	—	—	
» » invet. ..	1	Thoracoplastik	1	—	—	
Vulnus sclop. reg. thoracis	1	Sårtoilette	—	—	1	529. Diafragmaläsion.
IX.						
Mastit. ac. supp.	1	Incision	1	—	—	
Fibroadenoma mammæ ..	3	Bröstkörtelamputation	3	—	—	
Cancer » ..	55	Radikaloperation (i regel med elektroendotermi)	54	—	1	548. Levermetastaser.
Cancer mammæ recid.	1	Elektroendotermi	1	—	—	
X.						
Spondylit. tbc.	1	Bentransplantation enl. Albee	1	—	—	
XI.						
Cholecystit. ac. vel chron. (utan sten)	3	Cholecystectomi + dränage	3	—	—	
Cholecystit. ac. gangr. c. cholelithiasis	15	» »	15	—	—	
Cholecystit. ac. + cholelithiasis + hepatit.	1	Cholecystectomi + hepaticusdränage	1	—	—	
Cholecystit. ac + cholelithiasis	1	Cholecystostomi (efter stenextraktion)	—	—	1	3216. 72 år, bronchopneumoni.
Cholecystit. ac. + cholecholithiasis	2	Cholecystectomi + choledochotomi + dränage ..	1	—	1	2824. 64 år. 885. Lungemboli.
Cholelithiasis (i allm. med cholecystit.)	52	Cholecystectomi + dränage	50	—	2	2411. Peritonit.
Cholelithiasis (i allm. med cholecystit.)	3	Cholecystolithotomi + cholecystostomi	3	—	—	
Cholelithiasis	1	Cholecystectomi + choledochotomi + hepaticusdränage	1	—	—	
Cholelithiasis + choleæmi + hepatit.	1	Cholecystolithotomi + cholecystostomi	—	—	1	4440. Cholæmi.
Cholelithiasis + cholecholithiasis	6	Cholecystectomi + cholechololithotomi + dränage	3	—	3	911. Peritonit. — 2749, 3028. Nefrit.

Sjukdom	Antal fall	Operation	Patienten utskriven			Anmärkningar
			frisk eller förbättrad	oförbättrad	död	
Cholelithiasis + choledocholithiasis	1	Cholecystolithotomi + choledocholithotomi	—	—	1	2439 Cholæmi.
Cholelithiasis + choledocholithiasis + hepatit.	1	Cholecystectomi + choledocholithotomi + dränage	—	—	1	1588. Cholæmi.
Cholecystit. ac. + cholelithiasis + pancreatit. ac.	1	Cholecystolithotomi + choledochostomi	—	—	1	1725. Ca. pancreat.
Choledocholithiasis	1	Choledocholithotomi + dränage	—	—	1	1701. Cholæmi.
Susp. cholecystit. ac.	1	Explorativ laparotomi	1	—	—	
Hepar cystic.	1	Explorativ laparotomi + punktion av levercysta..	1	—	—	
Hepatit. ac. gravis	1	Cholecystostomi	—	—	1	1180. Cholæmi.
Cholecystit. ac. + cholelithiasis + choledocholithiasis	2	Mucoclası enl. Pribram + choledocholithotomi + choledochusdränage	2	—	—	
Cancer ductus choledochi c. ictero	1	Laparotomi + cholecystostomi	—	—	1	203. Cach. modo. 81. Cach. modo.
Tumor malign. hepatis ..	2	Explorativ laparotomi	—	—	2	3578. » »
XII.						
Pancreatit. ac.	2	Laparotomi + choledochusdänage	2	—	—	
Pancreatit. ac. c. peritonit.	5	Laparotomi + incision + dränage + ev. cholecystostomi	2	—	3	619. 1354. 2273.
Cancer pancreatis	3	Explorativ laparotomi	—	1	2	221, 2909. Cach. modo.
» »	1	Laparotomi + cholecystoduodenostomi	—	—	1	1143. Cach. modo.
XIII.						
Ruptura lien. traumat. ..	1	Splenectomi	—	—	1	1876. Sepsis.
Trombosis venæ lienal.	1	»	1	—	—	
XIV.						
Dilatatio ac. ventr.	1	Laparotomi + gastrostomi.	1	—	—	
Ulcus ventr.	13	Ventrikelresektion	13	—	—	
» »	1	Jejunostomi	1	—	—	
Stenosis pylori (ulcus)	1	Gastroenterostomi	1	—	—	
» »	1	Ventrikel- och duodenalresektion	1	—	—	

Sjukdom	Antal fall	Operation	Patienten utskriven			Anmärkningar
			frisk eller förbättrad	oförbättrad	död	
Ulcus ventr.	4	Explorativ laparotomi	4	—	—	
» » perforans ..	1	Ventrikelresektion + gastrostomi	—	—	1	3546. Peritonit.
» » » ..	5	Excision + sutur + gastrostomi	3	—	2	1467. » 2865. Lungemboli.
Ulcus duodeni	34	Ventrikel- och duodenalresektion	34	—	—	
» »	1	Excision + gastroenterostomi + gastrostomi ..	1	—	—	
» »	10	Gastroenterostomi	8	—	2	1591. Lungemboli. 2337. Pneumoni.
» »	1	Pyloroplastik	1	—	—	
» » perforans..	14	Excision + sutur + (som regel) pyloroplastik + gastrostomi	14	—	—	
» » » ..	18	Översyning + gastrostomi	15	—	3	1555. P. A. D: Ca. 2166. Pneumoni. 2951. Peritonit.
Susp. ulcer. ventr. vel duod. perf.	1	Explorativ laparotomi + appendectomi	1	—	—	
Vulnus perf. ventr.	1	Laparotomi + sutur	1	—	—	
Ulcus pept. jejuni	2	Jejunostomi	1	—	1	4249. Lunggangr.
Ulcus pept. jejuni perforans	1	Sutur + magfistel	1	—	—	
» » » »	1	Excision + borttagande av gastroenteroanastomos ..	1	—	—	
Ulcus pept. jejuni	2	Borttagande av gastroenteroanastomos + ventrikelresektion	2	—	—	
Cancer cardiæ	2	Gastrostomi	1	—	1	3864. Cach. modo.
» ventriculi	12	Ventrikelresektion	6	—	6	{ 1122. Gangr. cholecystit. 2305. Pneumoni. 2175. Peritonit. 2720. Lungemboli. 2973. Sutturinsuff. 4486. Lungemboli.
» »	1	Resektion av ventrikel och colon transv. + cæcostomi	—	—	1	1014. Peritonit
» ventriculi	1	Total gastrectomi	—	—	1	829. Bronchopneum.
Cancer ventriculi c. fistul. ad colon	1	Exclusion av colon transv. + ventrikelfistel	—	—	1	1413. Peritonit.
Cancer ventriculi inextirp.	9	Gastroenterostomi	6	—	3	955. Pneumoni. — 2111. Pneumoni. — 3516. Peritonit.
» » » ..	3	Jejunostomi	—	—	3	95, 1526, 2956. Cach. modo.
» » » ..	10	Explorativ laparotomi	—	5	5	1759, 1258, 3993, 3095, 3394 Cach. modo.

Sjukdom	Antal fall	Operation	Patienten utskrivn			Anmärkningar
			frisk eller förbättrad	oförbättrad	död	
		XV.				
Morbus Hirschsprung	1	Resektion av flex. sigmoid.	—	—	1	289. 60 år.
Colit. chron. ulceros.	1	Resektion av cæcum och del av colon transv. + (senare) tunntarmsfistel	—	—	1	2561. Peritonit.
Colit. ulcerosa c. peritonit.	1	Provlaparotomi + dränage.	—	—	1	4118. Peritonit.
Diverticulum Meckeli	1	Exstirpation av divertikel..	1	—	—	
Invaginatio ilei e cancro..	2	Laparotomi + tunntarmsresektion	2	—	—	
Ileus ex invaginat. jejuni..	1	Laparotomi + desinvaginatio	1	—	—	
Ileus ex invaginat. ileo-cækal.	1	Laparotomi + desinvaginatio + tunntarmsfistel ..	1	—	—	
Tumor malign. ilei	1	Laparotomi + tunntarmsresektion	—	—	1	83. Peritonit.
Volvulus flex. sigmoid.	1	Laparotomi + reposition ..	1	—	—	
Volvulus flex. sigmoid. c. gangr.	1	Laparotomi + colostomi ..	—	—	1	939. 74 år. Cach. modo.
Ileus (adhærens- vel strangulations-)	9	Laparotomi + lysis	9	—	—	
D:o D:o	1	Laparotomi + lysis + gastrostomi	1	—	—	
Ileus (adhærens-)	1	Laparotomi + lysis + enterostomi	1	—	—	
Ileus ex enterit. phlegmonosa	1	Laparotomi + (senare) enterostomi	—	—	1	2640. Peritonit.
Tarmpares	11	Laparotomi + ev. tarm- och ventrikelfistel	11	—	—	
Ileus ex tbc. intestini	1	Laparotomi + enteroanastomos	—	—	1	3671. Miliartbc.
Ileus e corpore alieno	2	Laparotomi + enterotomi + extraktion + sutur	—	—	2	2536. Enterit. gravis ulcero- + Peritonit. 3767. Septisk enterit.
Ileus e cancro coli	1	Cæcostomi + (senare) colonresektion + anus præternaturalis	—	—	1	630. Peritonit.
» » »	1	Laparotomi + colostomi ..	—	—	1	1959. 80 år.
Ileus origine incerta	2	Laparotomi + enterostomi.	1	—	1	4070. Peritonit.
Ruptura jejuni traum.	1	Laparotomi + tarmsutur..	—	—	—	1 kvarl. 1/1—37.
Cancer cæci	3	Ileo-cækalresektion	1	—	2	1754. Peritonit. — 4114. Metastaser.
» » »	3	Laparotomi + enteroanastomos + (senare) ev. cækalresektion	1	—	1	2953. Perforation av tunn- tarm. 1 kvarl. 1/1—37.

Sjukdom	Antal fall	Operation	Patienten utskrivn			Anmärkningar
			frisk eller förbättrad	oförbättrad	död	
Cancer coli ascend.	1	Resektion av ileum och colon	—	—	1	1945. Bronchopneumoni.
Cancer coli	6	Colonresektion enl. Mikulicz i 3 séancer	6	—	—	
Cancer flex. sigmoid.	1	Colonresektion + anus præternaturalis	1	—	—	
Fistula intestini post operationem	2	Slutning av fistel	2	—	—	
Stenosis fist. intestini	1	Vidgning av fistel	1	—	—	
Cancer coli inexistip.	1	Provlaparotomi	—	—	1	2572. 72 år.
» » »	14	Colostomi el. anus præternaturalis	11	—	3	4535/35. Peritonit. — 1226. Cach. modo. — 4355. Cach. modo.
Cancer coli c. peritonitide..	1	Laparotomi + dränage ..	—	—	1	1982. Peritonit.
XVI.						
Appendicit. ac. vel ulcerosa	132	Appendectomi + sutur....	132	—	—	
Addendicit. ac. (med tvivelaktiga förändrigar.)	31	» »	31	—	—	
Appendicit. ac.	1	Appendectomi + dränage..	1	—	—	
Appendicit. ac. gangr. (ev. med börjande peritonit.)	266	Appendectomi + sutur ..	265	—	—	1 kvarl. 1/1—37.
Appendicit. ac. gangr. (ev. med börjande peritonit.)	23	Appendectomi + dränage..	23	—	—	
Appendicit. ac. c. peritonit. circumscripta (v. abscess)	10	» » ..	9	—	—	1 kvarl. 1/1—37.
Appendicit. ac. c. abscessu	8	Laparotomi + incision + dränage	8	—	—	
» » »	2	Appendectomi + dränage + (senare) enterostomi....	1	—	1	4441. Peritonit.
Appendicit. ac. c. peritonit. lib.	1	Appendectomi + sutur ..	1	—	—	
» » »	21	Appendectomi + dränage..	16	—	4	2038. Uræmi. — 2234. Peritonit. — 2692. Peritonit. — 4173. Peritonit. + njurtbc. 1 kvarl. 1/1—37.
» » »	3	Appendectomi + (senare) enterostomi	—	—	2	3569, 4671. Peritonit. 1 kvarl. 1/1—37.
» » »	1	Appendectomi + (senare) gastrostomi	—	—	1	2726. Peritonit.
Appendicit. ac. c. abscessu et peritonit. lib.	1	Appendectomi + dränage..	1	—	—	
» » »	1	Appendectomi + dränage + (senare) enterostomi ..	—	—	1	1065. Peritonit. + grav diabetes.
Abscessus fossæ Douglasi..	1	Proctotomi + dränage ..	1	—	—	

Sjukdom	Antal fall	Operation	Patienten utskrivn			Anmärkningar
			frisk eller förbättrad	oförbättrad	död	
Appendicit. chron.	11	Appendectomi + sutur ..	11	—	—	
Susp. appendicit. ac.	1	Explorativ laparotomi	1	—	—	
Frisk appendix	33	Appendectomi "en passant"	33	—	—	
XVII.						
Hernia inguinal. mob.	147	Radikaloperation	147	—	—	
Hernia inguinal. mob. c. retent. testis	1	Textisextirpation + radikaloperation	1	—	—	
Hernia inguinal. incarc. ..	10	Herniotomi + ev. radikaloperation	8	—	2	2402. Peritonit. — 2603. Lungemboli.
» » » ..	1	Herniotomi + colostomi ..	—	—	—	1 kvarl. 1/1—37.
Hernia crur. mob.	3	Radikaloperation	3	—	—	
Hernia crur. incarc.	7	Herniotomi + radikaloperation	7	—	—	
Hernia crur, incarc. c. gangr. intestini	1	Herniotomi + tunntarmsresektion + radikaloperat.	—	—	1	1407. Lungemboli.
Hernia umbilical. mob.	10	Radikaloperation	10	—	—	
Hernia umbilical. incarc.	4	Herniotomi + radikaloperation	4	—	—	
Hernia lineæ albæ	1	Radikaloperation	1	—	—	
Hernia ventral. postop. ..	14	»	14	—	—	
XVIII.						
Contractura vel fissura ani	40	Dilatation forcée	40	—	—	
Abscessus ad anum	20	Incision	20	—	—	
Fistula ani	30	Klyvning, ev. excision	30	—	—	
Prolapsus recti	2	Excision	2	—	—	
Tumores hæmorrhoidal. ..	55	Radikaloperation, ev. med elektroendotermi	55	—	—	
Papilloma recti	2	Exstirpation, i allm. med elektroendotermi	2	—	—	
Cancer recti	1	Amputation av rectum med elektroendotermi	—	—	1	2986. Phlegmone pelvis. 76 år.
» »	1	Resektion av rectum	1	—	—	
» »	5	Anus præternaturalis + rectumexstirpation	4	—	1	2952. Peritonit.
» » inextirp.	3	Colostomi (vel anus præternaturalis)	3	—	—	
XIX.						
Hernia diaphragmat.	1	Phrenicusexæresis	1	—	—	
Hæmatoma musc. rect.	1	Utrymning	1	—	—	
Torsio omenti	1	Laparotomi + omentresektion	1	—	—	

Sjukdom	Antal fall	Operation	Patienten utskriven			Anmärkningar
			frisk eller förbättrad	oförbättrad	död	
Peritonit. ac. supp.	2	Laparotomi + dränage ..	1	—	1	1003. Pneumoni.
Peritonit. ac. origine incerta	1	Laparotomi + appendectomi	—	—	1	1162. Sepsis.
Lymfadenit. ac. mesenterii	14	» »	14	—	—	
Peritonit. tbc.	1	Laparotomi	—	1	—	
Abscessus intraperit.	5	Laparotomi + incision + dränage	4	—	1	3647. Miliartbc.
Ascites	24	Laparocentes	23	—	1	4781. Ca. hepatis.
Hæmorrhagia intraabdominal. traum.	1	Explorativ laparotomi	1	—	—	
Trombos. vas. mesenter. ileocæcal.	1	» »	—	—	1	4561/35.
Cancer cutis	1	Excision med diatermi ...	1	—	—	
Tumor abdominis	1	Explorativ laparotomi + provexcision	—	—	1	1546. Cach. modo.
Tumor retroperitonealis ..	1	Explorativ laparotomi	—	1	—	
XX.						
Cysta renis	1	Nephrectomi	1	—	—	
Hydronephrosis	4	»	4	—	—	
Pyonephrosis	1	Provincision	—	—	1	4570. Sepsis.
Nephrolithiasis	7	Pyelolithotomi	7	—	—	
»	1	Nephrolithotomi	—	—	—	1 kvarl. 1/1—37.
»	1	Nephro- och pyelithotomi ..	1	—	—	
»	1	Nephrectomi	1	—	—	
Ureterolithiasis	15	Ureterolithotomi	15	—	—	
Ruptura renis traum.	1	Nephrectomi	1	—	—	
Tbc. renis	16	»	14	—	1	3435. Postop. blödn. 1 kvarl. 1/1—37.
Pyonephrosis	1	»	1	—	—	
Perinephrit. supp.	2	Incision	2	—	—	
Tumor renis	8	Nephrectomi	5	—	1	2965. Cancermetast. 2 kvarl. 1/1—37.
Tumor renis?	1	Explorativ friläggning	1	—	—	
Defectus renis	1	Provincision	1	—	—	
XXI.						
Lithiasis vesicæ urinariæ..	3	Sectio alta + extraktion..	3	—	—	
Cancer vesicæ urinariæ ..	2	Suprapubisk cystostomi ..	1	—	1	4270. Peritonit.
Susp. neoplasm. vesicæ urinariæ	1	Sectio alta + cystostomi ..	—	—	1	2646. Njurtumor.
» »	2	Explorativt sectio alta + sutur	1	—	1	1522. Pyelonephrit.
Ruptura traumat. vesicæ urinariæ	1	Blåssutur	1	—	—	
Ureterocele	1	Endovesical elektrokaustik.	1	—	—	

Sjukdom	Antal fall	Operation	Patienten utskriven			Anmärkningar
			frisk eller förbättrad	oförbättrad	ded	
XXII.						
Hypertrophia prostatae	3	Transvesical prostatectomi.	3	—	—	
» »	2	Bilateral vasectomi + transvesical prostatectomi . .	2	—	—	
» »	4	Bilateral vasectomi + (senare) transvesical prostatectomi	4	—	—	
» »	6	Bilateral vasectomi + suprapubisk blåsfistel	6	—	1	4442. Lungemboli.
» »	1	Blåsfistel + transvesical prostatectomi	1	—	—	
» »	7	Suprapubisk cystostomi . .	7	—	—	
» »	27	Bilateral vasectomi	26	—	—	1 kvarl. 1/1—37.
Athropia prostatae + lithiasis prostatae	1	Transvesical prostatectomi.	1	—	—	
Cancer prostatae	2	Bilateral vasectomi + (senare) transvesical prostatectomi	1	—	1	3769. Uræmia.
» »	1	Suprapubisk cystostomi . .	—	—	1	3331. Cach. modo.
» »	1	Bilateral vasectomi + (senare) suprapubisk cystostomi	1	—	—	
Psychosis	1	Vasectomia bilateralis . . .	1	—	—	
XXIII.						
Hypospadia	1	Plastik	1	—	—	
Phimosis	6	Dorsalsnitt eller circumcision	5	—	—	1 kvarl. 1/1—37.
Condylomata ac. penis	1	Elektroendotermi	1	—	—	
Lithiasis urethræ	1	Urethrolithotomi	1	—	—	
Strictura urethræ	4	Suprapubisk cystostomi + (ev. retrograd sondering)	3	—	—	1 kvarl. 1/1—37.
» »	1	Urethrotomia ext.	1	—	—	
Strictura urethræ post traumam	2	Plastik	2	—	—	
Cancer penis	1	Amputation + körtelutrymning	1	—	—	
XXIV.						
Retentio testis	1	Radikaloperation	1	—	—	
Orchit. sept.	1	Testisextirpation	1	—	—	
Epididymit. sept. chron.	4	Epididymectomi	4	—	—	
Tbc. epididymid.	5	»	5	—	—	
Tbc. epididymid. et testis	1	Testisextirpation	1	—	—	
Hydrocele testis	5	Punktion	5	—	—	
» »	24	Operation enl. Winkelmann	24	—	—	
Torsio testis	1	Plastik	1	—	—	
Varicocele	4	Radikaloperation	4	—	—	

Sjukdom	Antal fall	Operation	Patienten utskrivn			Anmärkningar
			frisk eller förbättrad	oförbättrad	död	
XXV.						
Bartholinit. ac. supp.	4	Incision	4	—	—	
Hydrosalpinx torquat.	4	Salpingectomi	4	—	—	
Salpingit. ac.	8	Laparotomi (+ appendec- tomi)	8	—	—	
» »	1	Explorativ laparotomi ...	1	—	—	
Salpingit. vel salpingo- oophorit. ac.	3	Salpingectomi (ev. + oophorectomi)	2	—	1	4675. Peritonit.
Salpingo-oophorit. chron. ...	1	Salpingo-oophorectomi ...	1	—	—	
Abscess. intraperit.	4	Laparotomi + incision + dränage	3	—	1	86. Peritonit.
Salpingit. tbc. + peritonit. tbc.	1	Laparotomi	—	—	1	1978. Miliartbc.
Endometritis	1	Slemhinneabrasio	1	—	—	
Graviditas tubaria	1	Salpingectomi	1	—	—	
Graviditas tubaria rupta. ...	7	»	7	—	—	
Cysta corp. lut. rupta c. hæmorrhag.	8	Laparotomi + sutur ...	8	—	—	
Kystoma ovarii	11	Oophorectomi	10	—	1	3949. Ca. cerv. uteri.
» » torquat. ...	7	Oophorectomi eller salpingo- oophorectomi	7	—	—	
Kystoma ovarii rupta c. peritonit.	1	Oophorectomi	—	—	1	1926. Peritonit.
Kystoma parovarial. tor- quat.	1	Exstirpation	1	—	—	
Condyloma acuminat.	1	»	1	—	—	
Cancer ovarii	1	Supravaginal uterusampu- tation med medtagande av adnex.	1	—	—	
Cancer ovarii c. ascitide. ...	1	Laparocentes	—	—	1	3726. Peritonit.
Cancer ovarii c. carcinom. peritonei	1	Dubbelsidig salpingo-oopho- rectomi	1	—	—	
Cancer ovarii	1	Salpingo-oophorectomi ...	1	—	—	
Sarcoma ovarii	1	Partiell exstirpation	1	—	—	
Prolapsus uteri et vaginæ	1	Colporafia anter. + colpo- perineorafia	1	—	—	
Myoma uteri	6	Supravaginal amputation. ...	6	—	—	
» »	1	Supravaginal uterusampu- tation + dubbelsidig sal- pingo-oophorectomi ...	1	—	—	
» »	1	Laparotomi + exstirpation	1	—	—	
Cysta labii maj.	1	Exstirpation	1	—	—	
Cancer vulvæ	1	Elektroendotermi + körtel- utrymning	1	—	—	
Cysta ligament. rotund. ...	1	Exstirpation	1	—	—	

Sjukdom	Antal fall	Operation	Patienten utskrivn			Anmärkningar
			frisk eller förbättrad	oförbättrad	död	
XXVII.						
Defectus pollicis	1	Plastik i séancer	—	—	—	1 kvarl. 1/1—37.
Deformitas dig. man.	2	Exartikulation av finger..	2	—	—	
Contractura Dupuytren. ..	7	Exstirpation av palmar- fascian	—	7	—	
Contractura genus	2	Mobilisering i narkos.	2	—	—	
» pedis	2	Achillesen förlängning ..	2	—	—	
» »	3	Korrektion + gips	—	3	—	
Hallux valgus	33	Plastiska operationer	33	—	—	
Digitus malleus	6	Plastik	6	—	—	
Contractura dig. ped.	1	Resektion av metatarsal- huvud	—	1	—	
Deformitas dig. ped.	4	Exartikulation av tå	4	—	—	
Luxatio habitual. humeri..	4	Plastik	4	—	—	
Pseudarthrosis claviculae ..	1	Osteosyntes.	—	1	—	
Pseudarthrosis humeri	1	Extraktion av platta + borrning enl. Beck	—	1	—	
» »	1	Fri bentransplantation	—	1	—	
Pseudarthrosis femoris	1	» »	—	—	—	1 kvarl. 1/1—37.
Pseudarthrosis tibiae	1	» »	—	1	—	
» »	2	Benplastik	—	2	—	
Pseudarthrosis anticurur. ..	1	Borrning enl. Beck	—	1	—	
Deformitas cruris post fractur.	1	Osteotomi + korrektion + gips	—	1	—	
Exostosis oss. metatarsal... Calcaneussporre	1	Bortmejsling	—	1	—	
Osteomyelit. sept. chron. humeri	1	»	—	1	—	
Osteit. sept. dig. man. vel ped.	3	Uppmejsling (+ ev. sekve- strotomi)	—	3	—	
Osteomyelit. sept. chron. femoris	2	Sekvestrotomi	—	2	—	
» »	1	Uppmejsling + plombering	—	1	—	
Osteomyelit. sept. chron. tibiae	1	Uppmejsling + sekvestro- tomi	—	1	—	
» »	7	Uppmejsling (+ ev. sekve- strotomi)	—	7	—	
Osteit. post fractur.	1	Sekvestrotomi	—	1	—	
Synovitis genus	1	Explorativ arthrotomi	—	1	—	
Arthritis chron. coxae	3	Collumborrning	—	3	—	
Arthritis deformans art. metacarpophal.	1	Ledresektion	—	1	—	
Bursitis supp.	2	Incision	—	2	—	
» chron.	6	Exstirpation av bursa	—	6	—	
Ganglion.	3	Exstirpation	—	3	—	
Tendovaginitis. ac. sept. ..	18	Incision	—	18	—	

Sjukdom	Antal fall	Operation	Patienten utskrivn			Anmärkningar
			frisk eller förbättrad	oförbättrad	död	
Unguis incarnatus	7	Operation enl. König	7	—	—	
» »	3	Nagelexstirpation	3	—	—	
Clavus dig. ped.	1	Exartikulation av tå	1	—	—	
Lymphoma tbc. foss. axill.	4	Exstirpation	4	—	—	
Tbc. capit. humeri	1	Arthrotomi + härdelimination	1	—	—	
Spina ventosa	1	Fingeramputation	1	—	—	
Tbc. patellæ	2	Uppmejsling + ev. plombage.	2	—	—	
Tbc. art. genus	2	Knäledsresektion	2	—	—	
» »	3	Arthrotomi + provexcision.	3	—	—	
» »	1	Lårbensamputation	1	—	—	
Tbc. pedis	1	Utskrapning	1	—	—	
» »	1	Underbensamputation	—	—	1	3136. Pleuritis et pericardit. tbc.
Tbc. bursæ trochant. maj.	2	Exstirpation	2	—	—	
Tendovaginit. tbc.	1	»	1	—	—	
Lymfoma tbc. reg. inguinal.	1	»	1	—	—	
Tbc. subcutis	1	Utskrapning + sutur.	1	—	—	
Embolia art. iliac. comm...	1	Embolectomi	1	—	—	
Embolia art. femoral.	1	Embolectomi + (senare lårbensamputation	1	—	—	
Varices anticruris	15	Ligatur, med eller utan exstirpation	15	—	—	
Morbus Buerger	1	Periarteriell sympatectomi.	1	—	—	
» »	2	Underbensamputation	2	—	—	
Gangræna senil. pedis	2	Lårbensamputation	1	—	1	63. Grav nefroscleros.
Gangræna senil. pedis	3	Underbensamputation	2	—	1	3066/35. Lungemboli.
Gangræna diabet. pedis ..	1	Lårbensamputation	—	—	1	3798/35. Infarct. myocardi c. thrombos.
Gangræna diabet. pedis ..	1	Underbensamputation	1	—	—	
Laceratio man. vel ped. ..	4	Amputation av fingrar eller tår	4	—	—	
Laceratio man.	1	Underarmsamputation	1	—	—	
Laceratio anticrur. vel ped.	3	Underbensamputation	2	—	1	1811. Bronchopneumoni.
Fract. colli humeri	1	Reposition + gips	1	—	—	
» » »	8	Trådsträck	7	—	1	4003. Myocardit.
» » »	1	Blodig reposition	1	—	—	
» humeri diaphys.	3	Trådsträck	3	—	—	
» » »	7	Osteosyntes + gips, ev. trådsträck	7	—	—	
» » »	1	Reposition + gips	1	—	—	
Fract. compl. humeri diaphys.	2	Hudexcision + trådsträck.	2	—	—	
Fract. humeri supracondyl.	1	Reposition + gips	1	—	—	
» » »	2	Trådsträck	2	—	—	
» extr. inf. humeri ..	2	Exstirpation av benfragment + reposition	2	—	—	
» » » » ..	2	Osteosyntes.	2	—	—	

Sjukdom	Antal fall	Operation	Patienten utskrivn			Anmärkningar
			frisk eller förbättrad	oförbättrad	död	
Fract. inveterat. reg. cubiti	1	Arthroplastik	1	—	—	
» olecrani	2	Osteosyntes.	2	—	—	
» capit. radii	4	Exstirpation av capitulum radii	4	—	—	
» antebrachii	1	Reposition + gips	1	—	—	
» radii	5	» »	5	—	—	
» antebrachii	2	Blodig reposition + gips..	2	—	—	
» »	4	Osteosyntes + gips	4	—	—	
» ulnæ	1	Blodig reposition + gips	1	—	—	
» »	1	Osteosyntes.	1	—	—	
» compl. dig. man. ..	1	Hudexcision + reposition..	1	—	—	
» pelvis	3	Trådsträck.	2	—	1	1020. Fettemboli.
» » compl.	1	Osteosyntes + cystostomi..	—	—	—	1 kvarl. 1/1—37.
» colli femoris	49*	Trådsträck.	46	—	2	131. Marasm. senil. 428. » 1 kvarl. 1/1—37.
» colli femoris medial.	55	Osteosyntes enl. Sven Johansson	48	—	4	484. Bronchopneum. — 2694. Lungemboli. — 3627. Pneumoni. — 3745. Fettemboli. 3 kvarl. 1/1—37.
» colli femoris lat. ..	2	Osteosyntes enl. Sven Johansson	2	—	—	
Fract. femoris petrochanterica	20	Trådsträck.	19	—	1	2062. Pneumoni.
» » »	1	Osteosyntes enl. Sven Johansson	—	—	1	1001. »
Fract. femoris diaphys. ..	20	Trådsträck.	19	—	1	2318. Fettemboli.
» » »	12	Osteosyntes + ev. gips ..	12	—	—	
Fract. femoris compl.	1	Lårbensamputation	1	—	—	
» femoris supracondyl.	2	Trådsträck.	—	—	2	2093. Pneumoni. 4277. »
» » »	1	Osteosyntes.	1	—	—	
» condyl. femoris	2	Trådsträck.	2	—	—	
» patellæ	3	Osteosyntes + gips	3	—	—	
» extr. sup. tibiæ	6	Trådsträck.	6	—	—	
» » »	4	Osteosyntes.	4	—	—	
Fract. antecur.	2	Reposition + gips	2	—	—	
» »	1	Reposition + gips + trådsträck	1	—	—	
» »	26	Trådsträck.	26	—	—	
» »	1	Osteosyntes av tibia + gips	1	—	—	
Fract. complicat. antecur.	1	Toilette + osteosyntes av tibia	1	—	—	
» » »	1	Hudexcision + reposition + gips + trådsträck ..	1	—	—	
» » »	12	Hudexcision + trådsträck..	12	—	—	

* Flertalet sedermera opererade.

Sjukdom	Antal fall	Operation	Patienten utskrivnen			Anmärkningar
			frisk eller förbättrad	oförbättrad	död	
Fract. tibiæ	5	Trådsträck	5	—	—	
» »	28	Osteosyntes + ev. gips + ev. trådsträck	27	—	1	2154. Lungemboli.
Gaffelsprängning	4	Fixation med skruv	4	—	—	
Fract. bimalleol.	18	Reposition + gips	18	—	—	
» »	3	Reposition + gips + tråd- sträck	3	—	—	
» »	4	Trådsträck	4	—	—	
» »	1	Blodig reposition + gips..	1	—	—	
Fract. bimalleol. vel mal- leol. med.	4	Osteosyntes av mediala mal- leolen + gips	4	—	—	
Fract. fibulæ	1	Reposition + gips	1	—	—	
» oss. metacarp.	1	» »	1	—	—	
Fract. calcanei	2	Reposition + gips	2	—	—	
» tali	1	Trådsträck	1	—	—	
Corpus alienum post fract. op.	3	Extraktion	3	—	—	
Luxatio artic. acromioclavicular.	5	Arthrodes	5	—	—	
Luxatio humeri c. fract. colli humeri	1	Exstirpation av caput hu- meri	1	—	—	
Luxatio humeri	2	Reposition	2	—	—	
» oss. lunati	1	Lunatumexstirpation	1	—	—	
» coxæ	2	Reposition	2	—	—	
» patellæ	1	»	1	—	—	
» dig. man.	1	»	1	—	—	
Susp. læsio menisci	5	Explorativ arthrotomi	5	—	—	
Læsio menisci	24	Arthrotomi + exstirpation	24	—	—	
Hæmarthrosis genus	4	Punktion	4	—	—	
Synovit. traumat. genus ..	1	»	1	—	—	
Vulnus art. genus perf. ..	1	Excision + kapselsutur ..	1	—	—	
Vulnus incis. vel lacerat. man. vel ped.	8	Hud- och sensutur	8	—	—	
Elefantiasis extrem. infer.	1	Excision av hud och fascia.	1	—	—	
Ruptura tend. musc. quad- ricipitis	1	Sutur + gips	1	—	—	
Ruptura ligament. genus..	1	Plastik	1	—	—	
Abscisio traumat. tend. Achilles	1	Sutur + fri fascietrans- plantation	1	—	—	
Laceratio manus	1	Toilette + sutur	1	—	—	
Cancer dig. man.	1	Amputation av finger	1	—	—	
Chondroma oss. phal. dig. man.	1	Utskrapning + fri ben- transplantation	1	—	—	
Osteosarcoma tibiæ	1	Lårbensamputation	1	—	—	
Sarcoma calcanei	1	Provuppmejsling	—	1	—	

Sjukdom	Antal fall	Operation	Patienten utskriven			Anmärkningar
			frisk eller förbättrad	oförbättrad	död	
Chondromalacia patellæ vel art. genus	2	Arthrotomi + utskrapning	2	—	—	
Corpus liberum art. genus	13	Arthrotomi + extraktion ..	13	—	—	
Corpus liberum art. cubiti	5	» » ..	5	—	—	
Cancer cruris	1	Lårbensamputation	1	—	—	
Sarcoma »	2	Extirpation med elektroendotermi	2	—	—	
» reg. inguinal. ..	1	Extirpation	1	—	—	
Lymfomata carinom. reg. inguinal.	2	»	2	—	—	
XXVIII.						
Vulnera	17	Excision + sutur	17	—	—	
Vulnus post operat.	4	Sekundärsutur	4	—	—	
Cicatrix	3	Excision	3	—	—	
Defectus cutis	3	Transpl. enl. Thiersch ...	3	—	—	
Hæmatoma	1	Punktion	1	—	—	
Carbunculus, furunculus ..	4	Excision el. incision	4	—	—	
Abscess, flegmone	70	Incision	68	—	2	1385. Sepsis. — 1659. Sepsis.
Fistula	8	Excision el. revision	8	—	—	
Tumörer etc.	3	Provexcision	3	—	—	
Atheroma	4	Extirpation	4	—	—	
Fibroma	9	»	9	—	—	
Lipoma	15	»	14	—	—	1 kvarl. 1/1—37.
Angioma	2	»	2	—	—	
Corpus alienum	3	Extraktion	3	—	—	
Cysta	23	Extirpation	23	—	—	
XXIX.						
Anæmia gravis post. hæmorrhagiam	28	Blodtransfusion	—	—	—	
Ulcus ventr. vel duodeni (blödande)	67	»	—	—	—	
Hæmorrhagia e hæmophilia	1	»	—	—	—	
Hæmatemesis	4	»	—	—	—	
Diates hæmorr.	5	»	—	—	—	
Hæmaturia	1	»	—	—	—	
Anæmia perniciosa	2	»	—	—	—	
Anæmia gravis	51	»	—	—	—	
Anæmia secundaria	44	»	—	—	—	
Combustio	1	»	—	—	—	
Sepsis	19	»	—	—	—	
Cholæmia	34	»	—	—	—	
Hepatitis	1	»	—	—	—	
Influenza epidemica	1	»	—	—	—	
Status postoperat. (peritonit, ileus, chock etc.) ..	93	»	—	—	—	
Chock	5	»	—	—	—	

Av blodtransfusionerna ha 40 företagits å pat., ineliggande å med. avd., och 5 å pat., ineliggande å radiolog. avd.

Uppgift från Sahlgrenska sjukhusets *kirurgiska* avdelning för år 1936
angående operativt behandlade sjukdomsfall och utförda
operationer å *polikliniskt* behandlade patienter.

Sjukdom	Antal fall	Operation
V.		
Retentio dentis	4	Extractio dentis.
Caries »	86	» »
Fistula »	2	» »
Periostitis alveolaris	131	Incision ev. extractio dentis
Granuloma dentis.....	4	Rotspetsresektion.
Cysta dentis	9	Uppmejsling + utskrapning
Tandblödning	43	Tamponad, ev. + sutur.
Osteomyelit. proc. alveolaris.....	1	Sekvestrotomi.
Actinomycosis alveolaris	1	Incision.
Sialolithiasis	2	Exstirpation.
Luxatio mandibulæ	6	Reposition.
Fract. proc. alveolar. mandib.	1	Trådfixation.
Cancer buccæ	1	Exstirpation.
VI.		
Lymphadenit. sept. reg. colli.....	9	Incision.
» tbc. » »	22	Incision, ev. + utskrapn., ev. excision.
IX.		
Mastitis ac. sept.	5	Incision.
Fibroadenoma mammae	12	Exstirpation.
Cancer mammae	1	»
Tumor »	3	»
XVIII.		
Contractura v. fissura ani	34	Dilatation forcée.
Fistula ani	2	» »
Tumores hæmorrhoidales	15	» »
Abscessus ad anum.	29	Incision.
XXIII.		
Bartholinitis	8	Incision.
Phimosis.....	6	Dorsalsnitt.
XXIV.		
Hydrocele	7	Punktion.
XXVI.		
Cysta dermoid. sacral.....	6	Exstirpation.
» » infect.	19	Incision.
XXVII.		
Hæmarthrosis art. cubiti	4	Punktion.
Hydrops genus	15	»
Hæmarthrosis genus.....	24	»
Hæmatoma subunguale	3	Resectio unguinis.

Sjukdom	Antal fall	Operation
Amputatio traumat. dig. man.	24	Reamputatio.
Laceratio dig. man.	41	Sutur, ev. hudtransplant. enl. Thiersch.
Abscisio tendinis dig. man.	43	Sensutur.
Luxatio humeri	75	Reposition + fixationsförband.
» antibrachii	10	» »
» phal. dig. man.	11	» »
» patellæ	1	» »
» phal. dig. ped.	1	» »
Fract. v. fissura costæ	163	Fixationsförband.
» scapulæ	2	Fixation.
» claviculæ	15	Fixationsförband.
» colli chir. humeri	3	»
» humeri	5	»
» olecrani	5	Gipsskena.
» epicondyl. humeri	1	»
» antibrachii	5	»
» capituli radii	11	Reposition + gipsskena.
» radii	190	» »
Infractio radii	2	Gips.
Fract. ulnæ	5	Reposition + gipsskena.
» oss. metacarp.	25	Gips.
» oss. navicular.	4	»
» compl. dig. man.	9	Sutur, skena, ev. gipsförband.
» fibulæ	5	Gips.
» tibiæ	2	»
» malleolaris	25	Gipsförband, ev. efter repositon.
» oss. metatars.	12	» , ev. skena.
» compl. dig. ped.	4	Amputatio phalang.
Hidroadenit. axillæ	46	Incision.
Bursitis acuta	22	» , ev. punktion.
Hygroma	8	Exstirpation.
Bursitis chron. carpi	1	Punktion.
» tbc. art. metacarpophal.	1	Revision.
Tbc. man. c. abscessu	1	Incision + utskrapning.
Bursitis	15	Punktion.
Arthritis genus	1	Gips.
Thrombophlebitis supp.	7	Incision.
Unguis incarnatus	38	Königs operation.
Clavus dig. ped.	8	Exstirpation.
» » » infect.	28	Incision.
Paronychia	62	Evulsio unguinis, ev. incisio.
Onychogryphosis	5	» »
Ganglion.	28	Exstirpation.
Fibrosarcoma cruris	1	»
Varices	345	Injektion.
Ulcus varicosum	33	» , ev. zinklimstrumpa.
XXVIII.		
Vulnus	1450	Sutur.
» infect.	483	Incision.
Corpus alienum	206	Extraktion.
Abscessus, phlegmone, lymphangit., lymphadenit. etc.	506	Incision.
Hæmatoma	25	Punktion, ev. incision.
Granuloma	9	Excision.

Sjukdom	Antal fall	Operation
Cysta	17	Exstirpation.
Atheroma	111	»
» infect.	88	Incision.
Verrucæ ...	34	Excision, vanl. med diatermi.
Nævus	10	Exstirpation.
Angioma	5	»
Lipoma	28	»
Fibroma	32	»
Exostosis	3	Avmejsling.
Tumores varii.....	23	Exstirpation.
Herpes	3	Uppklipping + lapolisering.

Uppgift från Sahlgrenska sjukhusets *kirurgiska* avdelning för år 1936
angående för skador och förgiftningar intagna, med hänsyn till dels
skadans natur, dels skadans tillkomstsätt.

	Intagna			Skadans påföljd		
	m.	kv.	summa	döden	kvar- stående men	över- gående men
I. Skadans natur.						
Kontusio (<i>Contusio</i>)	44	16	60	—	—	60
Sårskada, ej nedan nämnd (<i>Vulnus</i>)	100	41	141	1	6	134
Skada å muskel, sena eller nerv	12	3	15	—	5	10
» » större kärl	—	1	1	—	—	1
Genom huden inträngd främmande kropp (<i>Corpus alienum</i>)	3	—	3	—	—	3
Ledvrickning (<i>Distorsio, Luxatio</i>)	48	8	56	—	—	56
Utgjutning i led (<i>Synovitis traumatica, Hæmarthrosis</i>)	10	4	14	—	—	14
Öppnande av någon av de större lederna (<i>Vulnus perforans</i>)	1	—	1	—	—	1
Benbrott, Armens och skul- (<i>Fractura simplex</i>) ...	46	30	76	2	13	61
dergördels ben (<i>Fractura complicata</i>)	2	2	4	—	2	2
Benets och bäc- (<i>Fractura simplex</i>) ...	147	126	273	18	32	223
kengördels ben (<i>Fractura complicata</i>)	27	—	27	—	10	17
Krossning, avhuggning, av- 1—2 fingrar	3	—	3	—	3	—
slitning (<i>Amputatio trau-</i> 3—5 fingrar, hand.....	6	—	6	—	6	—
<i>matica, Laceratio</i>) Tår eller fot	5	—	5	1	4	—
Ben	2	—	2	—	2	—
Hjärnskakning (<i>Commotio cerebri</i>)	102	39	141	2	2	137
Brott å hjärnskålens botten (<i>Fractura baseos cranii</i>)	4	—	4	—	—	4
Andra brott å huvudets ben (enkla o. komplicerade)	42	4	46	5	2	39
» » » » » med skada å hjärnan..	7	1	8	8	—	—
Brott å eller urledvridning i kotpelaren med eller utan skada å ryggmärg	14	3	17	3	1	13
Brott å bröstben eller revben utan skada å bröst- hålans organ	19	4	23	—	—	23
Öppnande (<i>Vulnus perforans</i>) av bröst- eller buk- hålan	2	1	3	1	—	2
Skada å lunga, hjärta	2	—	2	2	—	—
» » magsäck, tarm	1	—	1	1	—	—
» » lever, mjälte	—	1	1	1	—	—
» » njure, urinblåsa, urinrör	2	1	3	1	1	1
Förbränning (<i>Combustio</i>) Fingrar, hand	2	—	2	—	—	2
» » Ansikte	5	1	6	—	1	5
» » Andra kroppsdelar	5	10	15	1	—	14
Termometerskada	1	1	2	—	—	2
Summa för grupp I	664	297	961	47	90	824

II. Skadans tillkomstsätt.	Intagna			Skadans påföljd		
	m.	kv.	sunima	döden	kvarstående men	övergående men
<i>A. Olycksfall.</i>						
Vid hanterande av yxa, såg.....	2	2	4	—	1	3
» » » kniv, sax, nål etc.	4	1	5	—	—	5
Genom ras, nedfallande föremål.....	71	2	73	2	10	61
» fall från höjd (stege, trappa etc.).....	107	55	162	12	16	134
» halkning, omkullfallande	127	110	237	13	20	204
» stöt, slag och bett av djur.....	3	—	3	1	—	2
» inträngande föremål såsom träflisor, glas-skärvor, spikar m. m.	32	7	39	1	1	37
» hett vatten, ånga.....	2	4	6	—	1	5
» sprängskott eller hanterande av explosiva ämnen.....	6	1	7	1	2	4
» skjutvapen.....	1	—	1	—	—	1
» tröskverk, hackelsemaskiner	1	—	1	—	1	—
» cirkelsågar	1	—	1	—	1	—
» ångmaskiner	1	—	1	—	—	1
» motorer	3	—	3	—	1	2
» transmissioner	3	1	4	—	3	1
» elektriska ledningar.....	—	1	1	—	—	1
» hissar, lyftkranar	5	—	5	—	1	4
» andra maskinella anordningar (specificeras).....	1	—	1	—	—	1
» stubbrytare.....	1	—	1	—	—	1
» cementblandare.....	1	—	1	—	1	—
» mangel	—	1	1	—	—	1
» vävstol	—	1	1	—	1	—
Genom smält eller het metall, glas etc.	2	—	2	—	—	2
Vid idrott, sport:						
gymnastik.....	3	—	3	—	—	3
fotboll	13	—	13	—	—	13
brottning	1	—	1	—	—	1
badning	3	2	5	—	1	4
ridning	1	—	1	—	—	1
skidåkning, källåkning	8	7	15	—	—	15
annan idrott	15	—	15	—	—	15
lek	1	3	4	—	—	4
Under rusets inflytande	17	—	17	—	1	16
Vid slagsmål, överfall	24	4	28	—	2	26
I följd av sjukdom (epilepsi)	3	—	3	—	—	3
Vid trafik	179	79	258	16	24	218
Sjögång å fartyg.....	6	—	6	—	1	5
Stått för nära öppen låga.....	1	3	4	—	—	4
Trädkiättring	1	—	1	—	—	1
Inträngt tandborr	—	1	1	—	—	1
»Slagit mot» utstående föremål	9	8	17	—	—	17
Permanentondulering.....	—	1	1	—	—	1
Brandsläckning	1	—	1	—	—	1
Bensintvätt	—	1	1	—	—	1
Flygolycka	1	—	1	—	1	—
<i>B. Självmordsförsök.</i>						
Med skjutvapen, sprängskott	1	—	1	1	—	—
Med skärande vapen	1	2	3	—	—	3
Genom nedstörtande från höjd	1	—	1	—	—	1
Summa för grupp II	664	297	961	47	90	824

Uppgift från allm. och Sahlgrenska sjukhusets *kirurgiska* avdelning
för år 1936 angående samtliga såväl i sluten som öppen vård
behandlade trafikolycksfall med hänsyn till dels skadans
natur, dels skadans tillkomstsätt.

	Intagna			Skadans påföljd		
	m.	kv.	summa	döden	kvar- stående men	över- gående men
I. Skadans natur.						
Kontusio (<i>Contusio</i>)	42	26	68	—	—	68
Sårskada, ej nedan nämnd (<i>Vulnus</i>)	65	33	98	—	2	96
Ledvrickning (<i>Distorsio, Luxatio</i>)	18	3	21	—	—	21
Utgjutning i led (<i>Synovitis traumatica, Hæmar- throsis</i>)	3	4	7	—	—	7
Benbrott, armens och skul- dergördels ben: } <i>Fractura simplex</i> ...	16	9	25	1	3	21
Benets o. bäcken- gördels ben: ... } <i>Fractura complicata</i>	1	—	1	—	—	1
	25	16	41	1	5	35
	5	1	6	—	2	4
	1	—	1	—	1	—
Krossning, avhuggning, av- slitning (<i>Amputatio trau- matica, Laceratio</i>)	1	—	1	1	—	—
	2	—	2	1	1	—
	1	—	1	—	—	1
Hjärnskakning (<i>Commotio cerebri</i>)	53	25	78	—	3	75
Brott å hjärnskålens botten (<i>Fractura baseos cranii</i>)	—	1	1	—	—	1
Andra brott å huvudets ben (enkla och komplicerade)	21	6	27	2	6	19
» » » » » med skada å hjärnan...	6	2	8	8	—	—
Brott å eller urredvridning i kotpelaren med eller utan skada å ryggmärg	6	—	6	—	1	5
Skada å ögonlock och tårvägar	1	—	1	—	—	1
Brott å bröstben eller revben utan skada å bröst- hålans organ	5	5	10	—	—	10
Skada å lunga, hjärta	1	—	1	1	—	—
» » lever, mjälte	1	—	1	1	—	—
Summa för grupp I	274	131	405	16	24	365

II. Skadans tillkomstsätt.

(>Subjekt> vid skadan) Trafikolycksfall på grund av	Antal personer, skadade under färd med något av nedanstående färdmedel eller under gång (*Objekt*).								Skadans påföljd								
	Järnvägs-vagn		Spår-vagn		Auto-mobil		Motor-cykel		Velo-ciped		Andra färd-me-del		Fot-gångare		döden	kvar-stående men	över-gående men
	m.	kv.	m.	kv.	m.	kv.	m.	kv.	m.	kv.	m.	kv.	m.	kv.			
a) Kollisioner																	
Järnvägsvagn...	—	—	—	—	—	—	—	—	—	—	—	—	4	—	2	—	2
Spårvagn	—	—	—	—	1	1	1	—	1	—	—	—	2	1	2	—	5
Automobil	—	—	3	—	14	6	16	1	46	24	2	—	46	29	5	10	172
Motorcykel ...	—	—	—	—	—	—	3	2	6	—	—	2	5	5	1	1	21
Velociped	—	—	—	—	2	1	—	—	5	4	—	—	5	12	1	1	27
Andra färdme-del	—	—	—	—	1	—	—	—	—	—	5	1	—	1	1	—	7
b) Andra or-saker																	
Fall från	4	—	16	5	7	5	—	—	—	—	4	—	—	—	1	—	40
Kullkörn. med	—	—	—	—	—	—	15	2	61	28	—	—	—	—	3	12	91
Summa trafik-olycksfall ...	4	—	19	5	25	13	35	5	119	56	11	3	62	48	16	24	365

Uppgift från Sahlgrenska Sjukhusets *medicinska* avdelning för år 1936
angående intagna sjukdomsfall ävensom döda.

	Sjukdom	Intagna		Döda	
		m.	kv.	m.	kv.
II. Ålderdomssjukdomar.					
6	Marasmus senilis	1	2	—	1
III. Havandeskaps- och förlossningssjukdomar.					
8	Abortus	—	1	—	—
10	Graviditas	—	26	—	—
11	Hyperemesis gravidarum	—	1	—	—
IV. Infektionssjukdomar och andra parasitära sjukdomar.					
21	Septichæmia. Pyoseptichæmia. Abscessus. Phlegmone	14	14	6	5
22	Erysipelas	5	7	—	—
24	Diphtheria	—	1	—	—
26	Rubeola	1	—	—	—
29	Influenza epidemica	19	14	5	1
33	Typhus abdominalis	—	2	—	—
34	Paratyphus	3	1	—	—
36	Dysenteria	—	2	—	—
39	Poliomyelitis anterior acuta et Polioencephalitis acuta	2	—	—	—
42	Tuberculosis (<i>samtliga fall</i>)	50	59	4	7
	» pulmonum. Tuberculosis laryngis	38	30	1	2
	» cerebri. Meningitis tuberc.	2	2	2	2
	» ossium et articularum	—	1	—	—
	» lymphoglandularum	2	18	—	—
	» urogenitalis	1	1	—	—
	» miliaris	1	3	1	3
	» organorum aliorum	6	4	—	—
44	Syphilis hereditaria	1	3	—	—
	» acquisita	37	29	—	—
46	Gonorrhæa (<i>samtliga fall</i>)	3	7	—	—
	Urethritis gonorrhœica acuta	1	—	—	—
	Endomet., Salping., gonorrhœica	—	1	—	—
	Arthritis	2	6	—	—
51	Malaria	5	—	—	—
55	Tænia (Cysticercus). Bothriocephalus	2	21	—	—
57	Febris. Febricula	12	21	—	—
	Febris undulans Bang	1	1	—	—
V. Blodbildande organens samt blodets sjukdomar.					
58	Anæmia sec.	40	73	—	—
	» achylica simplex	—	9	—	—
59	» perniciosa	6	14	1	—
60	Leuchæmia	3	3	2	2
63	Plethora vera. Polycythæmia	1	2	—	—
64	Hæmophilia	1	—	—	—
65	Scorbutus	—	2	—	—
66	Splenomegalia	2	1	—	—
	» Morbus Banti	1	—	—	—
	Thrombopenia maligna	1	1	1	1
66	Purpura rheumatica	1	2	—	—
	» thrombopenica	1	1	—	—

Sjukdom		Intagn		Döda	
		m.	kv.	m.	kv.
<i>VI. Ämnesomsättningssjukdomar.</i>					
67	Diathesis urica. Arthritis urica	1	—	—	—
68	Diabetes mellitus	101	104	—	1
	Glykosuria	4	2	—	—
69	Adipositas universalis	5	31	—	—
70	Porfyria acuta	1	2	—	2
<i>VII. Kroniska förgiftningssjukdomar.</i>					
71	Alcoholismus chronicus.....	23	2	—	—
76	Saturnismus >	5	—	—	—
78	Barbityrismus >	2	—	—	—
<i>VIII. Nervsystemets sjukdomar.</i>					
79	Hæmorrhagia meningum cerebri.....	1	—	—	—
80	Meningitis cerebro-spinalis	6	6	1	1
81	Arteriosclerosis cerebri	7	2	—	—
82	Hæmorrhagia, thrombosis, Embolia cerebri. Emollitio cerebri..	30	30	19	12
83	Tumor cerebri.....	20	18	1	2
>	Encephalitis. ac., chron.	40	34	4	3
	Parkinsonism	3	3	—	—
84	Hemiplegia	4	6	—	—
88	Myelitis	3	3	—	—
89	Tabes dorsalis. Lues cerebro-spinalis	34	17	—	—
	Paralys. generalis prog.....	7	—	1	—
90	Sclerosis cerebro-spinalis disseminata	4	7	—	—
91	Syringomyelia	—	2	—	—
93	Dystrofia musculorum progressiva	1	—	—	—
	> myotonica	1	—	—	—
94	Neuritis, polyneurit.	3	1	—	—
	Neuralgia trigem., occipitalis	1	2	—	—
95	Vertigo	15	14	—	—
96	Cephalalgia	15	17	—	—
	Hemicrania	—	5	—	—
	Chorea	—	2	—	—
98	Epilepsia	35	20	—	—
99	Hysteria	5	5	—	—
100	Plexit., Radiculit.	4	11	—	—
>	Neuraxit	31	19	—	—
	Org. nervsjukdom	61	34	—	—
101	Seq. post. traum. capitis	22	6	—	—
	Psykoneuros	169	222	—	—
<i>IX. Sinnessjukdomar.</i>					
102—	Psykos	13	21	—	—
110	Imbecillitas	5	3	—	—
<i>X. Cirkulationsorganens sjukdomar.</i>					
111	Pericarditis	6	4	1	1
112	Endocarditis acuta	1	—	1	—
>	Myocarditis acuta	2	1	—	1
113	Endocarditis chronica. Vitium organicum cordis	60	106	6	10
	Infarct. myocardi	18	9	9	9
>	Myocarditis chronica. Cardiosclerosis. Cor adiposum.....	76	58	12	8

		Sjukdom		Intagna		Döda	
		m.	kv.	m.	kv.		
114	Neurosis cordis	7	3	—	—	—	—
115	Arteriosclerosis. Endarteriitis	13	8	—	—	—	—
116	Phlebitis	—	6	—	—	—	—
117	Aneurysma	7	1	1	1	—	—
118	Varix	1	—	1	—	—	—
119	Thrombosis. Embolia	3	2	—	—	—	—
120	Hypertonia	1	—	—	—	—	—
»	Cachexia pigmentarum	17	35	—	—	—	—
»	Syncope	35	48	—	—	—	—
	Gangræna	2	1	—	—	—	—
	Angina pectoris	7	2	—	—	—	—
	Erythromelalgia, Morb. Rayneaud Angiospasm	—	4	—	—	—	—
<i>XI. Andningsorganens sjukdomar.</i>							
121— 124	Sinusit maxill.	6	10	—	—	—	—
125— 127	Morb. laryngis	—	2	—	—	—	—
128	Tracheitis acuta. Bronchitis acuta	7	8	—	—	—	—
129	» chronica. Bronchitis chr.	15	18	1	—	—	—
130	Bronchiectasia	4	8	—	—	—	—
131	Asthma bronchiale	14	21	—	—	—	1
132	Hæmorrhagia pulmonum	—	1	—	—	—	—
134	Pneumonia crouposa acuta	21	19	2	2	—	—
»	Bronchopneumonia acuta	67	47	11	7	—	—
135	Pneumonia chronica	—	4	—	—	—	—
136	Abscessus pulmonum	1	1	1	—	—	—
138	Emphysema pulmonum	13	6	—	—	—	—
139	Lymfgranuloma benign.	50	52	—	—	—	—
140	Pleuritis. Empyema pleuræ	1	1	—	—	—	—
141	Pneumothorax	1	1	—	—	—	—
142	Cystlunga	1	—	—	—	—	—
<i>XII. Mat-smältningsorganens sjukdomar.</i>							
143	Stomatitis. Noma	1	—	—	—	—	—
144	Tonsillitis acuta. Angina tonsillaris. Pharyngitis acuta	11	28	—	—	—	—
145	Peritonsillitis acuta	2	2	—	—	—	—
149	Venectasia rupta cardiæ	1	1	1	1	—	—
	Hæmatemesis	5	5	—	—	—	—
150	Stenosis oesophagi	—	2	—	—	—	—
152	Ectasia oesophagi. Diverticulum oesophagi	—	1	—	—	—	—
153	Gastritis acuta	4	2	—	—	—	—
»	Entero-colitis acuta. Proctitis acuta	10	4	—	—	—	—
154	Gastritis chronica. Achylia gastrica	51	48	—	—	—	—
155	Ulcus ventriculi	68	21	—	—	—	—
»	Ulcus duodeni	207	56	—	—	—	—
157	Diverticulosis duodeni	5	3	—	—	—	—
»	Polyposis ventriculi	1	3	—	—	—	—
	Colit. ulcerosa	1	2	1	—	—	—
158	Entero-colitis chronica	21	21	—	—	—	—
	Seq. post. gastro-enterostomiam	3	2	—	—	—	—
	Diverticulosis coli	2	3	—	—	—	—
159	Appendicitis	4	2	—	—	—	—
160	Ileus. Volvulus. Invaginatio	—	1	—	—	—	—
161	Hernia	7	4	—	—	—	—
162	Obstipatio	6	8	—	—	—	—

Sjukdom		Intagna		Döda	
		m.	kv.	m.	kv.
	Jäsningsdyspepsi.....	3	6	—	—
163	Hepatitis acuta. Abscessus hepatis	35	43	—	—
164	Atrophia acuta hepatis	—	1	—	1
165	Hepatitis chronica. Cirrhosis hepatis	14	9	2	—
166	Cholecystitis. Cholangitis	8	5	—	—
167	Cholelithiasis	9	21	—	—
168	Icterus	1	1	—	—
172	Melæna	48	24	—	—
	Dyspepsia.....	83	77	—	—
	Dolores abdomin.	3	10	—	—
<i>XIII. Njurarnas och urinvägarnas sjukdomar.</i>					
173	Nephritis degenerativa et inflammatoria acuta	19	19	—	—
174	» » » » » chronica. Morbus Brightii	32	28	6	6
175	Pyelitis. Cystopyelonephritis	7	19	—	—
176	Pyonephrosis	—	1	—	—
177	Nephrolithiasis	3	3	—	—
178	Hydronephrosis	1	1	—	—
180	Cystitis	—	3	—	—
184	Nephrosclerosis	6	11	1	—
»	Albuminuria, Albumin. orthostatica	2	4	—	—
»	Hæmaturia	—	3	—	—
»	Njurmissbildning.....	1	2	1	1
<i>XIV. Könsorganens sjukdomar.</i>					
<i>A. Manliga könsorganen.</i>					
185	Hypertrophia prostatae	2	—	—	—
<i>B. Kvinnliga könsorganen.</i>					
194	Salpingo-oophoritis. Pelveoperitonitis	—	8	—	—
196	Amenorrhœa. Dysmenorrhœa. Menorrhagia	—	4	—	—
	Cysta ovarii	—	2	—	—
	Klīmakteriska besvär	—	5	—	—
<i>XV. Muskelnas, ledgångarnas och bensystemets sjukdomar.</i>					
202	Myitis. Rheumatismus musculorum	10	20	—	—
202	Lumbago, Ischias	81	39	—	—
203	Peritendinit. calcificans	2	1	—	—
204	Bursitis. Hygroma	1	—	—	—
205	Synovitis. Arthritis	1	6	—	—
206	Polyarthrit. rheumatica acuta	26	34	—	—
207	» » » » » chronica	21	24	—	—
208	Arthritis deformans	15	14	—	—
211	Corpus liberum in articulo	1	—	—	—
213	Epicondylit. humeri	1	—	—	—
»	Pes planus	4	2	—	—
	Spondylos. deform.....	31	12	—	—
	Kyphoscoliosis	2	2	—	—
»	Osteomyelitis. Osteitis. Periostitis	2	1	—	—
	Ostitis fibrosa	1	—	—	—
»	Luxatio coxa congenita.....	1	—	—	—
<i>XVI. Hudens sjukdomar.</i>					
217	Erythema multiforme et nodosum	4	38	—	—
218	Urticaria	—	7	—	—

Sjukdom		Intagna		Döda	
		m.	kv.	m.	kv.
221	Zoster	2	2	—	—
222	Eczema	1	2	—	—
223	Psoriasis	2	1	—	—
228	Impetigo	—	1	—	—
231	Furunculosis, Furunculus	2	—	—	—
236	Scabies	—	2	—	—
	Quinckes ödem	—	1	—	—
	Exanthem c. usu medicament.....	1	1	—	—
<i>XVII. Öronsjukdomar.</i>					
241	Morbi meatus auditorii externi	1	1	—	—
243	Otitis media catarrhalis.....	2	2	—	—
»	» » purulenta	1	1	—	1
<i>XVIII. Ögonsjukdomar.</i>					
258	Conjunctivitis æstivalis, catarrhalis	—	1	—	—
261	Dacryocystitis catarrhalis	—	1	—	—
276	Cataracta	3	—	—	—
277— 278	Glaucoma	1	1	—	—
281	Chorioiditis exsudativa (non supurativa). Retino-chorioiditis.....	1	1	—	—
300	Ruptura pupillæ	1	—	—	—
	Neurit. retrobulbaris	2	1	—	—
<i>XIX. Svulster.</i>					
307	Myoma	—	6	—	—
308	Ganglioneuroma	1	—	—	—
315	Sarcoma	2	4	1	—
316	Carcinoma (<i>samtliga fall</i>)	41	32	15	8
	» oesophagi	1	—	1	—
	» ventriculi	20	10	1	1
	» coli	4	4	1	—
	» genitalium	1	6	1	2
	» peritonei	3	1	—	—
	» mammae	—	4	—	1
	» hepatis	1	1	1	1
	» pancreatis.....	2	3	1	1
	» duct. choledoci	2	1	1	1
	» bronchiale, pulmon	6	2	7	1
	» pleuræ	1	—	1	—
319	Tumor renis, Hypernephroma	3	1	—	—
	Lymfosarcomatosis	—	1	—	1
	Tumor Abdominalis	1	3	—	—
	Tumor vertebræ malign	—	1	—	—
<i>XX. Andra sjukdomar.</i>					
321	Morbus Cushing	1	—	—	—
»	Acromegalia	—	1	—	—
	Diabetes incip.	—	1	—	—
322	Myxoedema. Cachexia thyreopriva. Hypothyreosis	1	21	—	—
323	Struma	2	13	—	—
»	Morbus Basedowi. Hyperthyreosis	5	40	—	1
326	Endokrin rubbning	—	14	—	—
»	Observationsfall	27	26	—	—
»	Gigantismus.....	1	—	—	—
»	Febris uveoparotidæ	—	1	—	—

Uppgift från Sahlgrenska sjukhusets *medicinska* avdelning för år 1936
angående för skador och förgiftningar intagna, med hänsyn till dels
skadans natur, dels skadans tillkomstsätt.

	Intagna			Skadans påföljd		
	m.	kv.	summa	döden	kvar- stående men	över- gående men
I. Skadans natur.						
Förgiftning med arsenik	1	1	—	—	—	2
» » kloroformliniment	1	—	—	—	—	1
» » zinkångor	1	—	—	—	—	1
» » alkohol	14	—	—	—	—	14
» » morfin, opium m.	1	1	—	—	—	2
» » sömnmedel	12	12	—	—	—	24
» » kolos	1	—	—	—	—	1
» » lysgas	8	2	—	1	—	9
» » kolikvint	—	2	—	—	—	2
» » andra syror eller alkalier	—	1	—	—	—	1
Drunkningstillbud	1	—	—	—	—	1
Summa för grupp I	40	19	—	1	—	58
II. Skadans tillkomstsätt.						
A. Olycksfall.						
Genom zinkångor	1	—	—	—	—	1
» syror, alkalier	—	1	—	—	—	1
» förgiftningar: lysgas	5	—	—	—	—	5
» kolos	1	—	—	—	—	1
» alkohol	14	—	—	—	—	14
» morfin	1	—	—	—	—	1
» kolikvint	—	2	—	—	—	2
» sömnmedel	8	2	—	—	—	10
» kloroformliniment	1	—	—	—	—	1
B. Själmordsförsök.						
Genom dränkning	1	—	—	—	—	1
» förgiftning: lysgas	3	2	—	1	—	4
» morfin	—	1	—	—	—	1
» arsenik	—	1	—	—	—	1
» sömnmedel	4	10	—	—	—	14
Summa för grupp II	39	19	—	1	—	57

**Årsberättelse för år 1936 från allm. och Sahlgrenska sjukhusets
avdelning för öron-, näs- och hals-sjukdomar.**

Årsberättelse för år 1936 från Sahlgrenska sjukhusets avdelning för öron-, näs- och halssjukdomar.

Under året vårdades å avdelningen 1062 inskrivna patienter. Å dessa ha utförts 1,313 operationer. Därvid ha conchotomier och tonsillektomier, vilka ofta utförts dubbelsidigt i samma séance, upptagits som ett nummer för varje patient. Ett flertal mindre ingrepp, såsom lumbalpunktioner, incisioner av halsbölder och furunklar, paracenteser och käkhålepunktioner samt tandextraktioner, ha ej antecknats.

Av inskrivna patienter ha 14 avlidit.

Antalet registrerade polikliniska besök å avdelningen uppgick till 28,581. Av dessa äro 5,775 första besök och 22,806 återbesök. Å ej intagna patienter ha utförts 721 registrerade operativa ingrepp.

**Uppgift från allm. och Sahlgrenska sjukhusets avdelning för öron-,
näs- och hals-sjukdomar för år 1935 angående intagna
sjukdomsfall ävensom döda.**

Sjukdom	Intagna		Döda		A n m.
	män	kv.	män	kv.	
III. Havandeskaps- och förlossnings-sjukdomar.					
Cystis ovarii	—	1	—	—	
Graviditas	—	1	—	—	
IV. Infektionssjukdomar.					
Lymphadenit. colli	2	—	—	—	
Septichæmia	1	2	1	—	640
Phlegmone	2	1	—	—	
Erysipelas	1	3	1	1	38, 51
Influenza epidemica	1	3	—	—	
Syphilis	2	—	—	—	
Scarlatina	1	1	—	—	
Diphtheria	—	1	—	—	
Tuberculosis (samtliga fall).....	3	2	—	1	429
» pulmonum	3	2	—	—	
» ossium et articularum	—	1	—	—	
» mening.....	—	1	—	1	429
V. Blodbildande org. samt blodets sjukdomar.					
Anæmia	2	2	—	—	
VI. Ämnesomsättningssjukdomar.					
Diabetes mellitus	1	4	—	1	241

Sjukdom	Intagna		Döda		An m.
	män	kv.	män	kv.	
VII. Kroniska förgiftningssjukdomar.					
Alcoholismus cron.	1	—	—	—	
VIII. Nervsystemets sjukdomar.					
Meningitis cerebri	2	1	1	—	494
Encephalitis acuta, abscessus cerebri	1	—	—	—	
Neurosis	1	5	—	—	
Vertigo	6	2	—	—	
Cephalagia	1	1	—	—	
Morbus system. nervor.	—	1	—	—	
Paresis n. facialis	—	1	—	—	
Epilepsia	—	1	—	—	
Psykoneurosis	2	2	—	—	
Morbus Cushing.	1	—	—	—	
IX. Sinnessjukdomar.					
Psykosis	—	1	—	—	
Imbecillitas	—	1	—	—	
X. Cirkulationsorganens sjukdomar.					
Vitium org. cordis	4	8	—	1	1028
Myocarditis chron.	2	1	—	1	381
Cardiosclerosis	1	1	1	—	
Hypertonia	4	7	—	—	
XI. Andningsorganens sjukdomar.					
Deformitas nasi	3	1	—	—	
Devatio vel luxatio septi nasi	10	54	—	—	
Synechia nasi postop.	—	1	—	—	
Abscessus septi nasi	1	—	—	—	
Furunculus nasi	2	1	—	—	
Epistaxis	16	13	—	—	
Hämorrhagia post op. cavi nasi	3	—	—	—	
Rhinitis vasomotoria	—	2	—	—	
» acuta	5	3	—	—	
» chron. simplex.	9	12	—	—	
» » hypertroph.	11	14	—	—	
» » atroph.	3	4	—	—	
Ozaena	—	2	—	—	
Pansinuit. acuta	8	12	—	—	
» chronica	2	—	—	—	
Sinuit. frontalis acuta	1	—	—	—	
» » chronica	1	1	—	—	
Mucocoele sin. frontalis	1	—	—	—	
Sinuitis maxillaris chron.	12	19	—	—	
Ethmoiditis acuta	—	2	—	—	
» chronica	9	14	—	—	
Susp. ethmoiditis vel sfenoid. ac. c. compl ot-bitae	—	1	—	—	
Sinuit. spanoid. chron.	—	1	—	—	
Rhinopharyngit. acuta	3	3	—	—	

Sjukdom	Intagna		Döda		Anm.
	män	kv.	män	kv.	
Rhinopharyngit. chronica.....	2	—	—	—	
Laryngit. acuta	3	—	—	—	
Oedema laryngis	4	1	—	—	
Perichondritis laryngis.....	—	2	—	—	
Bronchit. acuta	1	3	—	—	
» chronica	—	1	—	—	
Bronchiectasia	1	7	—	—	
Asthma bronchiale	4	4	—	—	
Bronchopneumonia	4	2	—	—	
Corpus alien. bronchi.....	—	1	—	—	
Laryngotracheostoma post stenosis.....	1	—	—	—	
Atelectas. pulm.	—	—	—	—	
<i>XII. Matmältningsorg. sjukdomar.</i>					
Glossitis acuta	—	1	—	—	
Gingivitis chron.	—	1	—	—	
Caries dentium	3	6	—	—	
Retentio dentium c. osteit.....	1	—	—	—	
Cystis radices dentis.....	3	4	—	—	
Granuloma radices dentis.....	1	1	—	—	
Periostitis alveolaris.....	2	1	—	—	
Pyorrhæa	1	—	—	—	
Fistula buccae post op.	1	—	—	—	
Tonsillitis acuta.....	22	20	—	—	
» chronica	73	124	—	—	
» » c. keratos. tons. et linguae	—	1	—	—	
Veget. adenoid.....	51	58	—	—	
Hypertrophia tonsillarum.....	5	4	—	—	
Angina Vincenti	1	1	—	—	
Abscessus rad. ling.	1	—	—	—	
Hämorrhagia post tonsillectomiam	3	2	—	—	
» post abrasionem	2	6	—	—	
» postop.	1	1	—	—	
Pharyngitis chronica.....	2	3	—	—	
Corpus alienum oesophagi	2	6	—	—	
Suspicia corporis alien. oesophagi.....	10	15	—	—	
Strictura oesophagi	2	—	—	—	
Stenosis	1	—	—	—	
<i>XIII. Njurarnas och urinvägarnas sjukdomar.</i>					
Cystitis	1	—	—	—	
Nephritis acuta	8	5	—	—	
» chronica	3	1	—	1	227
Uræmia	—	1	—	1	241
Albuminuria orthostat.	1	—	—	—	
Nephroscleros.	—	1	—	—	
Nephropatia	—	1	—	—	
<i>XV. Muskulernas, ledgångarnas och bensystemets sjukdomar.</i>					
Polyarthrit acuta.....	3	4	—	—	
» chronica	4	7	—	—	
Rheumatismus musculorum	—	1	—	—	

Sjukdom	Intagna		Döda		An m.
	mån	kv.	mån	kv.	
<i>XVII. Öronsjukdomar.</i>					
Exostosis meat. acust. ext.....	2	—	—	—	
Otit. ext. circumscripta	—	4	—	—	
Salpingo-tympanitis acuta	—	1	—	—	
» » chronica	1	2	—	—	
Abscessus retroauricularis	1	—	—	—	
Fistula auriculæ.....	—	1	—	—	
Otit. med. acuta	47	49	—	—	
» » » c. pares. n. facialis	—	1	—	—	
» » » c. mast.	48	50	—	—	
» » » tbc. mast.	2	1	—	—	
» » » c. mast. et abscess. subperiost.	1	1	—	—	
» » » c. mast. c. abscess. subperiost.	—	—	—	—	
et epiduralis	—	1	—	—	
Otit. med. ac. c. mast. et abscess. epiduralis	1	—	—	—	
Otit. med. ac. c. mast. et abscess. perisinuus	1	—	—	—	
Otitis med. ac. c. mast. et c. labyrinth. serosa	2	—	—	—	
Otitis med. ac. c. mast. et fistula labyrinthi.	—	—	—	—	
et abscess. perisinuus	1	—	—	—	
Otitis med. ac. c. mast. + plebit, sin. sigmoid.	1	3	—	—	
Otit. med. ac. c. mast. et tromb. sin. sigm. et.	—	—	—	—	
transvers.	—	1	—	1	579
Otit. med. ac. c. mast. et thrombos. venæ ju-	—	—	—	—	
gularis.....	—	1	—	—	
Otit. med. ac. c. mast. c. pachymeningit. ext.	1	—	—	—	
Otit. med. ac. c. meningit. ac.	—	1	—	—	
Otit. med. ac. c. et meningit. acuta.....	2	—	1	—	652
Otit. med. chron.	27	41	—	—	
» » » c. pares. n. facialis	1	—	—	—	
» » » c. mast.	1	—	—	—	
» » » c. cholesteatom.	10	5	—	—	
» » » c. fistula labyrinth.	1	2	—	—	
» » » c. osteit	—	2	—	—	
» » » c. paralabyrinthit.	—	7	—	—	
» » » c. epibhlebit. et pachymenin-	—	—	—	—	
git. ext.	1	—	—	—	
Otit. med. chron. c. cholesteatom. c. abscess.	—	—	—	—	
epidural. + encaphalmeningit ac.	1	—	1	—	433
Neuritis acustica	2	—	—	—	
Perichondrit. conch. auris	—	1	—	—	
Kombinerad hörselnedsättning	4	1	—	—	
Surditas	2	—	—	—	
Otosclerosis	—	1	—	—	
<i>XVIII. Ögonsjukdomar.</i>					
Atrophia n. optici.....	—	1	—	—	
Conjunctivitis.....	—	2	—	—	
Dacryocystitis ehron.	1	—	—	—	
<i>XIX. Svulster.</i>					
Tumor palati	1	—	—	—	
Epulis mand.	—	1	—	—	
Papilloma laryngis	—	—	—	—	

Sjukdom	Intagna		Döda		An m.
	män	kv.	män	kv.	
Myxofibroma laryngis	1	—	—	—	
Tumor laryngis	—	3	—	—	
Tumor epiglottidis	—	1	—	—	
» plicæ vocalis	4	3	—	—	
» tonsillæ	1	—	—	—	
» pharyngis	1	—	—	—	
» epipharyngis	1	2	—	—	
» hypopharyngis	1	2	—	—	
Fibroma plicæ vocalis	3	—	—	—	
Tumor maxillæ	1	4	—	1	223
» oesophagi	—	1	—	—	
» linguae	—	1	—	—	
» cavi nasi	—	1	—	—	
Susp. tumor, oesophagi	2	1	—	—	
Scaroma epipharyngis	—	1	—	—	
« maxillæ	—	1	—	—	
Lymfosarcoma septi nasi	1	—	—	—	
Cystis orbitæ	1	—	—	—	
» dermoid. reg. subling.	1	—	—	—	
Cancer (summa fall)	10	9	—	—	
» tonsillæ	1	—	—	—	
» laryngis	2	—	—	—	
» nasopharyngis	—	2	—	—	
» maxillæ	2	—	—	—	
» hypopharyngis	1	5	—	—	
» oesophagi	3	2	—	—	
» palpebr. oculi	1	—	—	—	
XX. Andra sjukdomar.					
Morbus Basedowi	1	—	—	—	
Observationsfell	1	1	—	—	

Uppgift från Söhlgrenska sjukhusets avdelning för öron-, näs- och hals-sjukdomar för år 1936 angående operativt behandlade sjukdomsfall och utförda operationer å intagna patienter.

Sjukdom	Antal fall	Operation	Patienten utskrivn			Anmärkningar
			frisk eller förbättrad	oförbättrad	död	
<i>Öronsjukdomar med kompl.</i>						
Otit. med. ac. c. mastoidit. D:o	156	Uppmejsling	156	—	—	
	1	Konservativ totaluppmejsling + plastik	1	—	—	
Abscessus in cicatrice retroauricularis	4	Incision	4	—	—	
Otit. med. ac. c. mast et c. abscess. subperiostale ..	1	Incision	1	—	—	
Otit. med. ac. tbc. c. mast.	2	Uppmejsling	2	—	—	
Otit. med. ac. c. mast. et fistula labyrinth, et abscess. perisinuos.	1	Uppmejsling	1	—	—	
Otit. med. ac. supp. c. thromb. sinus sigm. et transvers.	1	Uppmejsling + sinusoperation	—	—	1	} 579. Septichæmia.
D:o	1	Underbindning av vena jugul.	—	—	1	
Otit. med. ac. op. et thrombosis bulbus venæ jugul.	1	Underbindn. av vena jugul. + Sinusop.	1	—	—	
Susp. thromb. sinus sigm. ..	2	Sinuspunktion	2	—	—	
Otit. med. ac. c. mast. et meningit ac.	1	Frilägg. av sinus o. dura + sinuspunktion	1	—	—	652.
Susp. abscessus cerebri. ..	1	Hjärnpunktion	1	—	—	
Otit. med. ac. supp. c. labyrinth. serosa	1	Uppmejsling	1	—	—	
Otit. med. ac. supp. c. labyrinth. et meningit. ac. purul.	1	Totaluppmejsling + labyrinthsektion	1	—	—	
Otit. med. ac. supp. c. mast. c. meningit. purulenta ..	1	Uppmejsling + blott läggande av sinus och dura + punkt. av sinus.	—	—	1	241. Uræmia.
Sår efter mastoiditoperat.	61	Sekundärsutur.	61	—	—	
Otit. med. chronica	19	Konservativ totaluppmejsling + plastik	19	—	—	
D:o	23	Totaluppmejsling + plastik	23	—	—	
D:o	12	Epitympanal uppmejsling..	12	—	—	
Otit. med. chron. c. cholesteatom.	4	Konservativ totaluppmejsling + plastik	4	—	—	

Sjukdom	Antal fall	Operation	Patienten utskriven			Anmärkningar
			frisk eller förbättrad	oförbättrad	död	
Otit. med. chron. c. cholesteatom.	13	Totaluppmejsling + plastik	13	—	—	
Otit. med. chron. supp. sin. c. cholesteatom. et abscess. epiduralis. + Encephalo-meningit. ac.	1	Totaluppmejsling + plastik + Friläggning av dura.	—	—	1	433. Meningit. ac.
Otit. med. chron. c. fistula labyrinthi	1	Konservativ totaluppmejsling + plastik	1	—	—	
D:o	2	Totaluppmejsling + plastik	2	—	—	
Otit. med. chron. c. paralabyrinthit.	1	Totaluppmejsling + plastik	1	—	—	
Otit. med. chron. op.	1	Sekundärplastik	1	—	—	
Otit. med. chron. c. exacerb. ac. et epiphlebit. et pachymeningit. ext.	1	Totaluppmejsling + bulbosop. enl. Woss	1	—	—	
Otit. med. chron. + thromb. v. jugul. et phlegm. colli dx. et meningit. ac.	1	Konserv. totaluppmejsling + sinusoperation + friläggning och underbindn. av v. jugul.	—	—	1	821. Meningit. ac.
Exostos meat. acust. c. stenosis.	2	Konservativ totaluppmejsling + plastik	2	—	—	
Fistula reg. auric.	1	Excision	1	—	—	
<i>Sjukdomar i näsan och dess bihålor.</i>						
Sadelnäsa	1	Plastik med revbensbrosk..	1	—	—	
Deformitas nasi post abscess. septi nasi	1	Plastik med revbensbrosk..	1	—	—	
Ozæna	2	Implant. av os purum subperiostalt.	2	—	—	
Fractura septi nasi	3	Reposition	2	—	1	38. Erysipelas.
Fractura septi nasi complic.	1	Resect. submuc. septi + Reposition	1	—	—	
Deviatio (crista, spina, luxatio) septi nasi	178	Resect. submuc. septi	178	—	—	
Epistaxis	1	Resect. submuc. septi	1	—	—	
Abscessus septi nasi	1	Incision	1	—	—	
Rhinit. chron. hypertroph.	21	Conchotomia	21	—	—	
D:o	7	Submucös conchotomi	7	—	—	
Sinuit. front. ac.	1	Ethmoidectomia	1	—	—	
Mucocoele sin. front.	1	Ethmoidectomia	1	—	—	

Sjukdom	Antal fall	Operation	Patienten utskrivnen			Anmärkningar
			frisk eller förbättrad	oförbättrad	död	
Sinuit. front. chron.	1	Utrymning av pannhålsbukten	1	—	—	
D:o	2	Yttre pannhåleoperat. enl. Bárány	2	—	—	
Ethmoidit. ac.	2	Ethmoidectomia	2	—	—	
Ethmoidit. chron.	97	Ethmoidectomia	97	—	—	
Ethmoidit. chron. c. polyp.	8	Evulsio polyp.	8	—	—	
Polyp. choanal.	1	Evulsio polyp.	1	—	—	
Sinuit. sphenoid. chron. ..	51	Trep. sinus sphenoid.	51	—	—	
Sinuit. max. ac.	24	Endonasaltrepanation	24	—	—	
Sinuit. max. subac.	16	Op. enl. Caldwell-Luc.	16	—	—	
Sinuit. max. chron.	2	Endonasaltrepanation	2	—	—	
Sinuit. max. chron.	88	Op. enl. Caldwell-Luc.	88	—	—	
D:o	4	Op. enl. Denker	4	—	—	
Pansinuit. chron. c. c. meningit ac.	1	Endonasal utrymning av samtliga bihålor	—	—	1	494. Meningit. ac.
Pansinuit. chron. op.	1	Evulsio polyp.	1	—	—	
Fistel efter op. enl. Caldwell-Luc.	2	Sekundärsutur	2	—	—	
Lymfosarcoma septi nasi. .	1	Provexcision	—	1	—	
Tumor cavi nasi	2	D:o	—	2	—	
Tumor maxillæ	2	D:o	—	2	—	
Tumor maxillæ et orbitæ. .	1	Ligatur av carotis ext. + elektrokoagulation o. partiell resektion av överkäken + elektrokoagulation av orbitan + enucleatio oculi.	—	—	1	223. Bronchopneumoni.
Oedema orbitæ	1	Provöppning av näsans bihålor	—	—	1	51. Erysipelas.
Tumor orbit.	1	Ethmoidectomi	1	—	—	
Cystis orbitæ	1	Exstirpation	1	—	—	
Dacryocystit. chron.	1	Dacryocystectomi	1	—	—	
Cancer palpebr. oculi rec. .	1	Elektrokoagulation enucleatio oculi.	1	—	—	
<i>Sjukdomar i munhålan, svalget och matstrupen.</i>						
Granuloma radiceis dentis. .	2	Exstirpation	2	—	—	
D:o	1	Resect. apicis dentis	1	—	—	
Cystis radiceis dentis	5	Exstirpation	5	—	—	
D:o	1	Op. enl. Caldwell-Luc	1	—	—	
Retentio dentis	1	Utmejsling	1	—	—	
Cystis infect. dental. c. osteit. maxill. + caries dentis	1	Exstirpation + resektion av carierat ben + op. enl. Caldwell-Luc + extractio dent.	1	—	—	

Sjukdom	Antal fall	Operation	Patienten utskriven			Anmärkningar
			frisk eller förbättrad	oförbättrad	död	
Periostit. alveclaris.	1	Incision	1	—	—	
Epulis mandibulæ	1	Elektrokoagulation + tandextraktion	1	—	—	
Tonsillit chron.	204	Tonsillectomia bilat.	204	—	—	
Hypertrof, tonsill.	1	Op. enl. Sluder	1	—	—	
Peritonsillit. ac.	8	Tonsillectomia	8	—	—	
Peritonsillit. ac. c. septico pyämia	2	D:o	1	—	1	640. Septico pyämia.
Peritonsillit. ac. + oedema laryngis	1	D:o	1	—	—	
Vegetat. adenoid.	103	Abrasio	103	—	—	
Susp. tumor linguæ	1	Provexcision	—	1	—	
Tumor tonsillæ	1	D:o	—	1	—	
Tumor epipharyngis	1	D:o	—	1	—	
Tumor epipharyngis	1	Provexc. + resect. septi ..	—	1	—	
Sarcoma epipharyngis	1	Provexcision	—	1	—	
Cancer epipharyngis	1	Elektrokoagulation	1	—	—	
Cancer nasopharyngis	1	Elektrokoagulation	1	—	—	
Tumor hypopharyngis	2	Provexcision	—	2	—	
Tumor hypopharyngis	1	Provexcision i direkt hypopharyngoscopi	—	1	—	
Cancer hypopharyngis	1	Hypopharyngoscopi	—	1	—	
Stenosis oesophagi	3	Oesophagoscopi	—	3	—	
Stenosis oesophagi	1	Oesophagoscopi + sondering	1	—	—	
Susp. tumor oesophagi	4	Oesophagoscopi + provexcision	—	4	—	
Tumor oesophagi	1	Oesophagoscopi	—	1	—	
Susp. corporis alien. oesoph.	12	Oesophagoscopi	12	—	—	
Corpus alien. oesophagi....	13	Oesophagoscopi + extraktion	13	—	—	
Strictura oesophagi + corpus alien. oesophagi	1	Oesophagoscopi + extraktion	1	—	—	
För diagnos	9	Oesophagoscopi	—	9	—	
<i>Sjukdomar i larynx, trachea och broncher.</i>						
Laryngit. subglottica ac. ..	1	Laryngoscopia directa enl. Jackson	1	—	—	
D:o ..	1	Tracheo-bronchosopia directa (per tracheo-tomiam)	1	—	—	
Laryngit. ac. + oedema laryngis	1	Tracheotomia inf.	1	—	—	
Oedema laryngis	2	Tracheotomia inf.	1	—	1	381. Bronchopneumonia.
D:o	1	Bronchoscopi	1	—	—	
Tumor laryngis	1	Provexcision	—	1	—	

Sjukdom	Antal fall	Operation	Patienten utskrivnen			Anmärkingar
			frisk eller förbättrad	oförbättrad	död	
Cancer laryngis	1	Laryngoscopia directa (för status)	—	1	—	
D:o	1	Inlägg. av radiumnålar i direkt laryngoscopi	1	—	—	
Tumor epiglottidis	1	Provexcision	—	1	—	
Papilloma laryngis	1	Exstirp. i direkt laryngoscopi	1	—	—	
Polyp. plicæ vocalis	2	D:o	2	—	—	
Fibroma plicæ vocalis	1	D:o	1	—	—	
Tumor plicæ vocalis	5	Provexcision i indirekt laryngoscopi	5	—	—	
D:o	2	Provexcision i indirekt laryngoscopi	2	—	—	
D:o	2	Exstirp. i indirekt laryngoscopi	2	2	—	
D:o	2	Exstirp. i direkt laryngoscopi	2	—	—	
För diagnos	1	Direkt laryngoscopi	—	1	—	
För diagnos	1	Bronchoscopi	—	1	—	
Tracheostom. post stenosis laryngo-tracheal op.	1	Plastik séance III och IV..	1	—	—	
Corpus alien. bronchi	2	Bronchoscopi	—	2	—	
Bronchiectas. pulm. bil. ..	1	Lipiodolinj. i indirekt laryngoscopi	—	1	—	
Atelectas av h. övre lungloben	1	Bronchoscopi + bronchografi	—	1	—	
<i>Andra sjukdomar.</i>						
Phlegmon. colli	1	Incision	1	—	—	
Tendovaginit. ac. supp. ..	1	Incision	1	—	—	
Anæmia secund	4	Blodtransfusion	4	—	—	

Uppgift från allm. och Sahlgrenska sjukhusets avdelning för öron-,
näs- och hals-sjukdomar för år 1936 angående operativt behandlade
sjukdomsfall och utförda operationer å *polikliniskt* behandlade
patienter.

Sjukdom	Antal fall	Operation
<i>Sjukdomar i öronen.</i>		
Otit. ext. circumscripta	26	Incision.
Otit. med. ac.	246	Paracentes.
Sår efter mastoiditop.	32	Sekundärsutur.
Corpus alien. meat. and. exi.	10	Extirpation.
<i>Sjukdomar i näshålan och dess bihålor.</i>		
Verruca nasi.	2	Extirpation
Abscessus septi.	1	Incision.
Polyp. cavi nasi.	1	Evsulsio polypi
Fractura os. nasal.	7	Reposition
Corpus alien. cavi nasi.	4	Extraktion.
<i>Sjukdomar i munhålan, svalget samt matstrupen.</i>		
Caries dentis.	7	Tandextraktion.
Cystis radices dentis	2	Extirpation
Periostit. alveol.	5	Incision.
Vegetat. adenoid.	618	Abrasio.
Tonsillit. chron.	42	Tonsillectomia bil.
Peritonsillit. ac. purul.	126	Incision.
Cystis tonsillæ	1	Extirpation
Sarcoma pharyng.	1	Proveexcision
Staloadenit.	1	Incision+Extraktion
Corpus alien. tonsill.	15	Extraktion
» » pharyngis.	13	»
» » oesophagi.	1	»
<i>Sjukdomar i larynx, trachea och broncher.</i>		
Tbc. laryngis	1	Kaustik
Corpus alien. laryngis	2	Extraktion
Abscess. phlegm. (utan lokalintresse) ...	8	Incision

Uppgift från allm. och Sahlgrenska sjukhusets avdelning för *öron-, näs- och hals-sjukdomar* för år 1936 angående skador och förgiftningar intagna, med hänsyn till dels skadans natur, dels skadans tillkomstsätt.

	Intagna			Skadans påföljd		
	m.	kv.	summa	döden	kvarstående men	övergående men
I. Skadans natur.						
Brott å hjärnskålens botten (Fractura oss. nasal.)	2	—	2	—	2	—
Skada å näsa, munhåla, svalg, matstrupe (även främmande kropp) struphuvud	16	6	22	1	1	20
Skada å lunga, hjärta	—	1	1	—	—	1
Summa för grupp 1.	18	7	25	1	3	21
II. Skadans tillkomstsätt.						
A. Olycksfall.						
Vid hanterande av kniv, sax, nål etc.	—	1	1	—	—	1
Genom halkning, omkullfallande	2	1	3	—	1	2
Vid slagsmål, överfall	5	—	5	1	1	3
Vid trafik	2	—	2	—	1	1
Vid måltid	9	5	14	—	—	14
Summa för grupp 2.	18	7	25	1	3	21

Uppgifter från allm. och Sahlgrenska sjukhusets avdelning för *öron-näs- och hals-sjukdomar* för år 1936 angående samtliga såväl i slutet som öppen vård behandlade trafikolycksfall med hänsyn till dels skadans natur, dels skadans tillkomstsätt.

	Intagna			Skadans påföljd		
	m.	kv.	summa	döden	kvarstående men	övergående men
I. Skadans natur.						
Skada å näsa, munhåla, svalg, matstrupe (även främmande kropp) struphuvud	2	—	2	—	1	1
Summa för grupp 1.	2	—	2	—	1	1

II. Skadans tillkomstsätt.

»Subjekt» vid skadan	Antal personer, skadade under färd med något av nedanstående färdemedel eller undergång »Objekt».										Skadans påföljd				
	Järnvägs-vagn		Spår-vagn		Auto-mobil		Velo-ciped		Andra färdmedel		Fot-gångare		döden	kvarstående men	övergående men
	m.	kv.	m.	kv.	m.	kv.	m.	kv.	m.	kv.	m.	kv.			
a) Kollisioner															
Motorcykel	—	—	—	—	—	—	—	—	—	—	1	—	—	—	1
Velociped	—	—	—	—	—	—	—	—	—	—	1	—	—	1	—
Summa trafik-olycksfall	—	—	—	—	—	—	—	—	—	—	2	—	—	1	1

Uppgift från Sahlgrenska sjukhusets *ögon*-avdelning för år 1936
angående intagna sjukdomsfall ävensom döda.

Sjukdom	Intagna		Döda		Sjukdom	Intagna		Döda	
	m.	kv.	m.	kv.		m.	kv.	m.	kv.
IV. Infektionssjukdomar och andra parasitära sjukdomar.					Dermatitis palpebrae.....	1	2	—	—
Tuberculosis lymphoglandularum	1	—	—	—	Infiltrata cutis post injectio cosmet.	—	1	—	—
» renum	1	—	—	—	Pustula vaccina	3	1	—	—
Lupus vulgaris	1	—	—	—	Ectropion senile	2	1	—	—
Syphilis hereditaria	1	2	—	—	Ulceratio region. lacrimalis post cancr.	1	—	—	—
» acquisita	1	—	—	—	Gumma region. lacrimalis	—	1	—	—
VI. Ämnesomsättningssjukdomar.					Dacryocystitis phlegmonosa ...	—	2	—	—
Diabetes mellitus	4	4	—	—	» chronica	7	21	—	—
VIII. Nervsystemets sjukdomar.					Fistula lacrimalis	—	2	—	—
Hæmorrhagia, thrombosis, Embolia cerebri. Emollitio cerebri	1	—	—	—	Conjunctivitis acuta nongonorrhoeica	—	2	—	—
Sclerosis cerebro-spinalis disseminata	2	—	—	—	Conjunctivitis neonatorum gonorrhoeica	1	—	1	—
Herpes zoster ophth.....	—	2	—	—	Conjunctivitis trachomatosa.....	1	—	—	—
IX. Sinnessjukdomar.					Keratoconjunctivitis sicca	—	1	—	—
Psychopathia	1	—	—	—	Cicatrix cystoides	—	1	—	—
X. Cirkulationsorganens sjukdomar.					Cysta subconj.	1	—	—	—
Endocarditis chronica. Vitium organicum cordis	1	—	—	—	Erosio spontanea recidivans corneae	—	4	—	—
XI. Andningsorganens sjukdomar.					Keratitis dendritica	4	3	—	—
Morbi cav. nas. et cav. acces. nas.	1	—	—	—	» filiformis	—	1	—	—
Bronchopneumonia acuta	—	1	—	1	» in macula	2	2	—	—
XII. Matsmältningsorganens sjukdomar.					» parenchymatosa	1	2	—	—
Intoxicatio alimentaria	1	—	—	1	» phlyctaenulosa	4	4	—	—
XIII. Njurarnas och urinvägarnas sjukdomar.					» profunda	2	—	—	—
Nephritis degenerativa et inflammatoria chronica. Morbus Brightii	1	1	—	—	» marginalis corneae ...	2	3	—	—
XVIII. Ögonsjukdomar.					Ulcus serpens corneae	4	1	—	—
Abscessus palpebrae	—	1	—	—	Leucoma corneae	1	1	—	—
Chalazion	1	—	—	—	Iritis, iridocyclitis acuta	21	9	—	—
					Iridocyclitis, uveitis chronica ...	8	12	—	—
					Sclerokeratouveitis.....	—	7	—	—
					Iridocyclitis postoperativa.....	1	1	—	—
					Ophthalmia sympath.	1	—	—	—
					Heterochromia iridum	—	1	—	—
					Tumor iridis	1	—	—	—
					Phthisis bulbi	2	3	—	—
					Cataracta zonularis	4	1	—	—
					» praesenilis	—	1	—	—
					» senilis	21	38	—	1
					» secundaria	8	7	—	—
					» complicata	3	2	—	—
					» traumatica	3	1	—	—
					Ectopia lentis	1	1	—	—
					Luxatio lentis	2	—	—	—
					Glaucoma juvenile.....	2	—	—	—
					» acutum	—	4	—	—
					» simplex	13	8	—	—
					» consecutivum	7	4	—	—
					» absolutum dolorosum	4	4	—	—

Sjukdom	Intagna		Döda		Sjukdom	Intagna		Döda	
	m.	kv.	m.	kv.		m.	kv.	m.	kv.
Embolia arteriae centralis retinae	1	—	—	—	Pseudopapillitis	—	1	—	—
Thrombosis venae centralis retinae	2	1	—	—	Strabismus divergens	1	4	—	—
Retinitis haemorrhagica	2	—	—	—	" convergens	4	7	—	—
Chorioiditis	1	4	—	—	Ptosis congenita	1	—	—	—
Retinochorioiditis centralis	2	2	—	—	Tumor orbitae	1	—	—	—
Periphlebitis retinae tuberculosa	1	—	—	—	Exophthalmus pulsans	—	1	—	—
Retinochorioiditis disseminata...	1	—	—	—	Tumor region. hypophyseos ...	1	—	—	—
Retinitis exsudativa, Coats	—	1	—	—					
Amotio retinae	8	2	—	—	XX. Andra sjukdomar.				
Melanosarcoma chorioideae	3	1	—	—	Morbus Basedowii. Hyper-				
Neuritis optica intraocularis ...	—	3	—	—	thyreosis	1	1	—	—

**Uppgift från Sahlgrenska sjukhusets ögonavdelning för år 1936
angående å sjukvårdsinrättningen intagna, som därstädes avlidit.**

Dödsorsak	Antal	
	m.	kv.
A. Nati vivi.		
<i>V. Morbi nutritionis et secretionis internae.</i>		
Intoxicatio alimentaria	1	—
<i>VIII. Morbi organorum respirationis.</i>		
Bronchopneumonia acuta. Bronchitis capillaris	—	1

Uppgift från Sahlgrenska sjukhusets ögon-avdelning för år 1936 angående operativt behandlade sjukdomsfall och utförda operationer å intagna patienter.

Sjukdom	Antal fall	Operation	Patienten utskrivn			Anmärkingar
			frisk eller förbättrad	oförbättrad	död	
Infiltrata cutis	1	Provexcision	—	1	—	
Corp. alien. subcut.	1	Extraktion	1	—	—	
Vulnus palpebræ	7	Sutur	7	—	—	
Hordeolum palpebræ	1	Incision	1	—	—	
Ectropion senil.	4	Kuhnt-Müller-Szymanowsky	4	—	—	
Chalazion	1	Exstirpation	1	—	—	
Dacryocystitis phlegm.	2	Incision enl. Petit	2	—	—	
Dacryocystitis chron.	21	Dacryocystectomi	21	—	—	
» »	17	Dacryocystorhinostomia ext.	16	1	—	
Fistula sacc. lacr.	1	Revision av dacryocystectomi	1	—	—	
Tumor region. lacr.	1	Exstirpation	1	—	—	
Vulnus conjunctivæ	1	Sutur	1	—	—	
Cysta conjunctivæ	1	Exstirpation	1	—	—	
Cicatrix cystoid. conj.	3	Elektroendothermi	3	—	—	
Ulcus serpens corn.	5	Ångkauterisation	5	—	—	
Keratitis phlyctænulosa	1	»	1	—	—	
Keratitis dendritica	3	»	2	1	—	
» »	2	Phenoltouchering	2	—	—	
» filiformis	3	Abrasio + jodtouchering	3	—	—	
» marginal.	1	Diathermibränning	1	—	—	
» »	2	Ångkauterisation	2	—	—	
Leucoma corneæ	1	Tatuering med tusch	1	—	—	
» »	1	Optisk iridectomi	1	—	—	
Vulnus corn. fistulans	1	Ångkauterisation	1	—	—	
Corp. alien. lapid. intrabulbare	1	Extraktionsförsök	—	1	—	
Corp. alien. ferr. intrabulb.	3	Magnetextraktion enl. Haab	3	—	—	
Corp. alien. ferr. intrabulb.	3	Diaskleral magnetextraktion + diathermi	3	—	—	
Corp. alien. in orbita	1	Extraktion	1	—	—	
Ruptura bulbi	1	Konjunktivalplastik	1	—	—	
» »	3	E nukleation	3	—	—	
Vulnus perfor. bulbi	6	Konjunktivalplastik	6	—	—	
» » »	1	Skleralsutur + konj. plast.	1	—	—	
Vulnus perfor. bulbi cum prolaps. irid.	2	Prolapsavklippning	2	—	—	
Vulnus perfor. bulbi cum prolaps. irid.	3	Prolapsavklippn. + konj. plastik	3	—	—	
Irit. postop.	1	Punktion + spolning	—	1	—	
» »	1	E nukleation	1	—	—	
Iridocyclitis posttraumatica	2	»	2	—	—	
Ophthalmia symp.	1	»	1	—	—	
Panophthalmia	3	Evisceration	3	—	—	
»	1	E nukleation	1	—	—	

Sjukdom	Antal fall	Operation	Patienten utskrivet			Anmärkningar
			frisk eller förbättrad	oförbättrad	död	
Phthisis bulbi	5	Enukleation	5	—	—	
Tumor iridis	1	Iridectomi + diathermi ..	1	—	—	
Melanosarcoma chorioid. . .	4	Enukleation	4	—	—	
Cataracta congenita	6	Discission	6	—	—	
Cataracta congenita	1	Evakuation	1	—	—	
» præsenilis	1	Extraktion i kapsel med perifer iridectomi	1	—	—	
» senilis	25	Extr. ur kapsel m. central iridectomi	25	—	—	
» »	20	Extr. i kapsel m. central iridectomi	20	—	—	
» »	2	Extr. ur kapsel m. perifer iridectomi	2	—	—	
» »	16	Extr. i kapsel m. perifer iridectomi	16	—	—	
» »	2	Extr. med slynga	2	—	—	
» »	1	Evakuation	1	—	—	
» complicata	1	Extr. ur kapsel m. central iridectomi	1	—	—	
» »	2	Extr. i kapsel m. central iridectomi	2	—	—	
» subluxata	1	Extr. med slynga	1	—	—	
» traumatica	1	Extr. i kapsel m. perifer iridectomi	1	—	—	
» »	5	Evakuation	5	—	—	
» »	3	Discission	3	—	—	
Ectopia lentis	2	»	2	—	—	
Cataracta secundaria	23	»	23	—	—	
Glaucoma juvenile	1	Cyclodialys	1	—	—	
» »	1	Trepanation enl. Elliot ..	1	—	—	
» acutum	2	Iridectomi	2	—	—	
» simplex	9	Trepanation enl. Elliot	9	—	—	
Glaucoma absol. doloros. . .	5	Enukleation	5	—	—	
Amotio retinae	10	Elektroendothermi + trepanation	3	7	—	2 fall op. 2 ggr.
» »	4	Elektroendothermi + trepanation + luftinjektion i glaskroppen	4	—	—	
Embolia art. centr. retinae	1	Kammarpunktion	—	1	—	
Ptosis congenita	1	Resektion av levatorsenan	1	—	—	
Strabismus convergens	7	Tenolysi	7	—	—	
» »	6	Tillbakaläggning	6	—	—	
» »	1	Tillbakaläggning + framläggning	1	—	—	
» divergens	2	Tenolysi	2	—	—	
» »	1	Framläggning	1	—	—	
» »	4	Tenolysi + framläggning	4	—	—	
Tumor orbitæ	1	Provexcision	—	—	—	

Uppgift från allm. och Sahlgrenska sjukhusets *ögon*-avdelning för år 1936 angående operativt behandlade sjukdomsfall och utförda operationer å *polikliniskt* behandlade patienter.

Sjukdom	Antal fall	Operation
Corp. alien. ferr. subcut.	1	Magnetextraktion.
Xanthelasma	9	Exstirpation.
Abscessus palpebræ	3	Incision.
Vulnus laceratum palpebræ	8	Sutur.
Atheroma palpebræ	5	Exstirpation.
Verruca »	1	Exstirpation med diathermi.
Abscessus supercilii	1	Incision.
Entropion spasticum	6	Stocks sutur.
Lagophthalmus	2	Tarsorrhaphi.
Trichiasis	1	Diathermi.
Chalazion	54	Exstirpation.
»	64	Incision + diathermi.
Hordeolum	43	Incision.
Infarct. gl. M. palp.	1	Extraktion.
Eversio puncti lacrimal.	3	Bowmans operation.
Dacryocyst. phlegmonosa	15	Petits operation.
» chronica	32	Dacryocystectomi.
Furunculus region. sacc. lacr.	1	Incision.
Strictura cicatricea canalic.	1	Uppsökande och öppnande av canal.
Cysta conjunctivæ	1	Exstirpation.
Cicatriceum conj. tars.	1	Proveexcision.
Granuloma conjunctivæ	1	Exstirpation.
Nævus »	1	Excision.
Pterygium	3	Op. enl. Artl.
Vulnus conjunctivæ	3	Sutur.
Keratitis ulcerosa	2	Ångkauterisation.
» fascicularis	1	»
» phlyctaenulosa	1	»
Glaucoma absolutum	1	Enukleation.
Strab. concom. converg.	10	Tenolysi
» « diverg.	5	»

Uppgift från allm. och Sahlgrenska sjukhusets *ögon*-avdelning för år 1936 angående för skador och förgiftningar intagna, med hänsyn till dels skadans natur, dels skadans tillkomstsätt.

	Intagna			Skadans påföljd		
	m.	kv.	summa	döden	kvarstående men	övergående men
I. Skadans natur.						
Särskada, ej nedan nämnd (<i>Vulnus</i>).....	—	1	1	—	—	1
Andra brott å huvudets ben (enkla o. komplicerade)	2	—	2	—	—	2
Skada å bulben:						
Ytliga ej perforerande sår (<i>Vulnus</i>)	9	—	9	—	3	6
Perforerande sår (<i>Vulnus perfor.</i>)	19	1	20	—	13	7
Contusio bulbi utan ruptur	24	2	26	—	9	17
» » med » av bulben	1	—	1	—	1	—
Främmande kropp i bulben (<i>Corpus alienum</i>)	8	—	8	—	3	5
Brännskada eller frätskada å ögat (<i>Combustio bulbi</i>)	2	1	3	—	—	3
Övriga skador å ögat (<i>Combustio palpebræ</i>)	1	—	1	—	—	1
Sprängsk.	1	—	1	—	—	1
Summa för grupp I	67	5	72	—	29	43
II. Skadans tillkomstsätt.						
A. <i>Olycksfall.</i>						
Vid hanterande av yxa, såg	3	—	3	—	2	1
» » » kniv, sax, nål etc.	2	—	2	—	2	—
» » » lie, skära, tjuga etc.	1	—	1	—	1	—
» » » hammare, slägga.....	18	—	18	—	5	13
» » » järnspekt, hacka, spade, kofot	2	—	2	—	1	1
Genom slag av pisksnärt	1	—	1	—	—	1
» fall från höjd (stege, trappa etc.)	1	—	1	—	1	—
» mejsel	1	—	1	—	1	—
» stöt mot utstående föremål	1	1	2	—	1	1
» inträngande föremål såsom träflisor, glas-skärvor, spikar m. m.	3	1	4	—	3	1
» sprängskott eller hanterande av explosiva ämnen ..	7	1	8	—	2	6
» transmissioner	1	—	1	—	1	—
» smärgelskiva	5	—	5	—	1	4
» nitmaskin, stansmaskin, spolmaskin	2	1	3	—	1	2
» hiss.....	1	—	1	—	1	—
» smält eller het metall, glas etc.	2	—	2	—	1	1
» syror, alkalier	1	—	1	—	—	1
Vid idrott, sport, lek.....	8	—	8	—	5	3
Under rusets inflytande	3	—	3	—	—	3
Vid slagsmål, överfall	2	—	2	—	—	2
» trafik	2	1	3	—	—	3
Summa för grupp II	67	5	72	—	29	43

Uppgift från Sahlgrenska sjukhusets *ögon*-avdelning för år 1936
angående samtliga såväl i sluten som öppen vård behand-
lade trafikolycksfall med hänsyn till dels skadans
natur, dels skadans tillkomst.

	Intagna			Skadans påföljd		
	m.	kv	summa	döden	kvar- stående men	över- gående men
I. Skadans natur.						
Sårskada, ej nedan nämnd (<i>Vulnus</i>)	—	1	1	—	—	1
Skada å bulben: Perforerande sår (<i>Vulnus perfor.</i>).....	1	—	1	—	—	1
Summa för grupp I	1	1	2	—	—	2
II. Skadans tillkomstsätt:						
Automobil, vägväpning	1	—	1	—	—	1
, dikeskörning	—	1	1	—	—	1
Summa för grupp II	1	1	2	—	—	2

Årsrapport från *radiologiska kliniken* vid
Sahlgrenska sjukhuset för år 1936.

A. Uppgift på antalet behandlingar och patienter.

	1934	1935	1936
Röntgenbehandlingar hava givits i ett antal enkeldoser av	11,214	11,376	12,300
Radiumapplikationer hava givits i ett antal enkeldoser av	476	524	644
Teleradiumbehandlingar hava givits i ett antal inställningar av	2,477	1,791	2,040
Antalet inregistrerade patienter utgjorde	2,321	2,590	2,794
därav voro:			
Intagna å radiologiska kliniken*)	395	387	356
(Totala antalet vård dagar	7,662	8,263	9,090)
Intagna å övriga sjukhusavdelningar	131	66	78
Remitt. från stadens och sjukhusets polikliniker	1,013	1,156	1,308
Andra patienter	782	981	1,052

B. Uppgift på å radiologiska kliniken intagna patienter.

Sjukdom	Intagna		Döda		Sjukdom	Intagna		Döda	
	m.	kv.	m.	kv.		m.	kv.	m.	kv.
IV. <i>Infektionssjukdomar.</i>					XII. <i>Matsmältningsorganens sjukdomar.</i>				
21 Lymphadenitis septica, Phlegmone	2	1	—	—	149 Parotitis	—	1	—	—
Ulcus chronicum	2	1	—	—	162 Perisigmoiditis	—	1	—	—
42 Tuberculos. — samtl. fall 7					XIV. <i>Könsorganens sjukdomar.</i>				
» lymphoglandularum ...	—	2	—	1	A. Manliga könsorganen.				
» cutis	2	2	—	1	185 Hypertrophia prostatae ...	1	—	—	—
» ossium	—	1	—	—	B. Kvinnl. könsorganen.				
44 Syphilis acquisita	1	—	—	—	190 Prolapsus uteri	—	1	—	—
V. <i>Blodbildande organens samt blodets sjukdomar.</i>					192 Cervicitis	—	1	—	—
60 Leuchæmia myeloides ...	1	2	—	—	XV. <i>Ledgångarnas och bensystemets sjukdom.</i>				
» lymphatica ...	—	1	—	1	205 Arthritis	1	1	—	—
Anæmia agranulocytotica	—	1	—	1	213 Osteitis	—	1	—	—
Lymphogranulomatosis ...	1	—	—	—	XVI. <i>Hudens sjukdomar.</i>				
XI. <i>Andningsorganens sjukdomar.</i>					222 Eczema	2	3	—	—
129 Bronchitis chron. fibros.	—	1	—	—	Verrucæ	—	1	—	—
134 Bronchopneumonia	—	2	—	—	XIX. <i>Svulster.</i>				
140 Pleuritis	—	2	—	—	301 Fibroma	—	1	—	—
					306 Hæmangioma	7	9	—	—

*) Härav ha 119 patienter varit inskrivna 2—7 gånger men endast räknats 1 gång.

	Sjukdom	Intagna		Döda			Sjukdom	Intagna		Döda	
		m.	kv.	m.	kv.			m.	kv.	m.	kv.
	Fibroangioma	1	1	—	—		Carcinoma pharyngis ...	4	8	2	2
307	Myoma uteri	—	4	—	—		» laryngis	5	1	—	1
311	Myeloma	1	—	—	—		» thyreoideæ	—	1	—	—
313	Papilloma	—	2	—	—		» oesophagi	3	2	—	—
	Nævus	—	1	—	—		» ventriculi	3	—	—	—
315	Sarcoma — samtl. fall 26	—	—	—	—		» coli	—	1	—	—
	» cutis	2	1	—	—		» recti	1	—	—	—
	» nasi	2	1	—	—		» cruris	1	1	—	—
	» maxillæ	—	2	—	—		» vertebræ	1	1	—	—
	» tonsillæ	1	1	1	—		» mammae	—	18	—	2
	» pharyngis	3	2	1	—		» vulvæ	—	12	—	—
	» humeri	1	—	1	—		» vaginæ	—	2	—	—
	» manus	—	1	—	—		» colli uteri	—	57	—	2
	» cruris	3	—	—	—		» corporis uteri	—	27	—	2
	» vulvæ	—	1	—	—		» ovarii	—	11	—	1
	» uteri	—	3	—	1		» prostatae	2	—	—	—
	» ovarii	—	1	—	—		» penis	5	—	—	—
	» retro-peritoneal	1	—	1	—	318	Tumor teratoides	1	1	—	—
	Melanosarcoma	3	1	—	—		» lienis cum eosin-				
	Lymphosarcoma	3	—	—	—		» ophilia	1	—	—	—
316	Carcinoma — samtl. fall 245					319	Hypernephroma	1	—	—	—
	» cutis	22	9	—	—		Övr. tumörer utan p. a. d.	5	—	2	—
	» nasi	—	1	—	—		XX. Andra sjukdomar.				
	» labii	6	1	—	—						
	» linguae	4	7	—	2	323	Morbus Basedowi, Hyper-				
	» gingivæ, buccæ	12	3	2	—		thyreosis	—	10	—	—
	» maxillæ	3	5	—	—	326	Struma maligna	—	1	—	—
	» mandibulæ ...	1	—	1	—		» adenomatosa	—	1	—	—
	» tonsillæ	3	1	—	—		Dysthyroidismus	—	1	—	—

C. Uppgift på samtliga inregistrerade patienter.

Diagnos	Antal	Diagnos	Antal
<i>Inflammationer o. a.</i>			
Carbunculus	2	Arthritis	145
Phlegmone, Abscessus	5	Polyarthritis	15
Ulcus chron.	26	Spondylitis deformans	1
Stomatitis	1	Osteitis	2
Glossitis	3	Tbc — samtliga fall 205	
Tonsillitis chron.	7	» linguae	1
Sinitis	1	» mammae	1
Pharyngitis	2	» peritonei	3
Parotitis	2	» lymphoglandularum	191
Keratitis	1	» genus	1
Sklero-keratitis	1	» cutis	8
Iritis, Iridocyclitis	11	» ossium et articular.	3
Uveitis	6	Aktinomykosis	9
Phlebitis	2		
Osteomyelitis	1	<i>Blod- och kärlsjukdomar.</i>	
Myositis ossificans	3	Leuchæmia myeloid.	4
Bursitis, Synovitis	8	» lymphatica	4
Peritendinitis	52	Anæmia agranulocytotica	3
		Polycythæmia	6

Diagnos	Antal	Diagnos	Antal
Lymphogranulomatosis	5	Erysipelas	2
Splenomegalia	3	Granuloma annulare	2
		Sycosis barbæ non parasitaria	1
<i>Sjukdomar i endokrina organ.</i>		<i>Svulster.</i>	
Morbus Basedowi, Hyperthyreosis ...	24	Atheroma	3
Struma colloides	1	Hæmangioma	169
• adenomatosa	3	Leukoplakia	2
• vasculosa	1	Nævus	48
		Lipoma	4
<i>Sjukdomar i nervsystemet.</i>		Papilloma, Fibroma	77
Arachnoiditis	2	Polypus, Cysta	6
Myelitis	1	Myoma uteri	48
Sclerosis disseminata	3	Cystadenoma	3
Torticollis spastica	4	Angiofibroma	14
Neuritis, Neuralgia	26	Lymphangioma	1
Syringomyelia	2	Fibroadenoma	31
		Sarcoma — samtliga fall 102	
<i>Manliga könsorganens sjukd.</i>		• cutis	9
Hypertrophia prostatæ	3	• mandibulæ	3
Induratio penis plastica	1	• maxillæ	2
		• tonsillæ	4
<i>Kvinnl. könsorganens sjukd.</i>		• pharyngis	7
Prolapsus uteri	1	• auriculæ	2
Cervicitis	2	• cavi nasi	2
Salpingitis chron.	2	• manus	1
Colpitis	2	• brachii	2
Menorrhagia	51	• humeri	3
Endometritis	4	• pedis	3
Mastitis chron.	5	• cruris	4
Mastopathia cystica	3	• femoris	1
		• cranii	1
<i>Hudens sjukdomar.</i>		• vulvæ	2
Herpes Zoster	2	• uteri	8
Eczema	75	• ovarii	5
Kraurosis	1	• ossium	5
Pruritus	31	• organ. alior.	12
Psoriasis	1	Fibrosarcoma	6
Acne, Furunculosis	31	Angiosarcoma	2
Rosacea	1	Lymphosarcoma	16
Seborrhoea	6	Melanosarcoma	9
Dermatitis	8	Carcinoma — samtliga fall 1094	
Hyperkeratosis	10	• cutis	355
Hidroadenitis	32	• labii	80
Hyperhidrosis	4	• linguæ	20
Paronychia	22	• uvulæ	1
Hypertrichosis	7	• gingivæ, buccæ	24
Keloid	14	• mandibulæ	3
Clavus	2	• palati	3
Condyloma	3	• maxillæ	12
Verruca	119	• tonsillæ	2
		• parotidis	3
		• thyreoideæ	2
		• nasi	3

Årsrapport från röntgendiagnostiska avdelningen vid
Sahlgrenska Sjukhuset för år 1936.

	1932	1933	1934	1935	1936
Antal undersökta patienter	13,923	15,697	15,774	17,221	18,692
» diarieförda radiogram ...	52,617	62,451	63,148	65,666	73,028

Röntgenundersökningarnas fördelning framgår av
nedanstående tabell:

Kroppsdel	Negativt fynd	Fraktur eller luxation	Inflammatoriska förändringar	Tuberkulos	Tumör	Konkrement eller främmande kropp	Deformitet	Summa
Skelett och ledgångar	3,013	3,245	1,057	71	157	167	145	7,855
Respirationsorgan	1,932	—	870	819	40	4	6	3,671
Näsans bihålor	387	—	299	—	24	—	11	721
Ögon	51	—	—	—	—	11	1	63
Öron	32	—	157	—	—	—	32	221
Cirkulationsorgan	111	—	80	—	—	—	49	240
Digestionsorgan	1,853	—	1,011	6	224	5	283	3,382
Gallblåsa	254	—	149	—	—	86	4	493
Urinorgan	1,013	—	40	65	29	470	153	1,770
Genitalorgan	74	—	8	—	40	—	8	130
Tänder	—	—	—	—	—	—	—	146
Summa	8,720	3,245	3,671	961	514	743	692	18,692

Undersökningarna fördela sig på följande sätt:

Från medicinska avdelningen	2,678
» kirurgiska »	4,986
» ögon »	236
» öron »	239
» röntgen »	404
» stadens och sjukhusets polikliniker	7,839
» » sjukhus	1,161
Andra patienter	1,149
Summa	18,692

Årsberättelse från Göteborgs stads *patol.-anatomiska* och
bakteriologiska laboratorium 1936.

Patologisk-anatomiska laboratoriet.

I. *Obduktioner för stadens sjukvårdsinrättningar.*

Sahlgrenska sjukhuset.....	554 st.
Barnsjukhuset	79 »
Barnbördshuset	48 »
Epidemisjukhuset.....	28 »
Ekmanska sjukhuset	42 »
Renströmska »	36 »
Lillhagens sjukhus	46 »
Dispensärcentralens sjukhus	2 »
Vasa sjukhem	521 »

Summa 1,356 st.

därav 86 polisobduktioner och 4 rättsmedicinska obduktioner.

II. *Histologiska undersökningar.*

a) *För under sjukhusdirektionen lydande sjukhus.*

Sahlgrenska sjukhuset.....	1,378 st.
Barnbördshuset	464 »
Ekmanska sjukhuset.....	86 »
Barnsjukhuset.....	45 »
Renströmska sjukhuset.....	1 »
Holtermanska sjukhuset	2 »
	<u>1,976 st.</u>

b) *För andra sjukhus samt enskilda läkare*

Summa 6,597 st.

Bakteriologisk-serologiska laboratoriet.

Difteriprov	1,860
Aggl. reaktion f. diagn. av tyfus, pty. Gärtner, Bang, dys.	1,612
» » » » » tularemia	4
Odling av blodkoagel för tyfusdiagnos	1,334
Blododling för tyfusdiagnos	16
Komplementbindningsreaktion för Bangdiagnos	76
Serologisk reaktion på erysipeloid	1
Bunnels reaktion	1
Marsvins- och odlingsprov på Weils icterus	1
Faeces- och urinundersökning på tyfus	1,487
Faecesundersökning på dysenteri	1,008
Undersökning av annat material från homo på tyfus	12
Kikhostundersökning	8
Direktundersökning av sputum på tbc	264
Tbc-undersökning av urin	1,130
» » » var, punktad m. m.	136
Odling av div. material för tbc-diagnos	305
Marsvinsprov på tbc	689
Blododling för sepsisdiagnos	310
Bakteriologisk undersökning av urin	2,349
» » » var, punktad m. m.	741
» » » födoämnen	23
Autoklavprov	11
Sterilitetsundersökning av insänt material	5
Gc-prov	129
Komplementbindningsreaktion på gc	31
Malariaprov	1
Undersökning på råttbettssjuka	1
» » tetanus	1
Wassermannprov	18,582
Autovaccinberedning	378
BCG-vaccin för intrakutant bruk, antal ampuller	555
» » peroralt bruk, antal ampuller	51
Vattenprov, bakterieräkning i gelatina	4,540
» » » agar	227
» Eijkmans jäsningprov	2,367
» odling i kongoagar	227
Zondeks reaktion	225
Sedimentundersökningar	2,349
pH-bestämningar av urin	101
Weberprov	17
Blodräkning	18
Diff.-räkning	10
Sänkningsreaktion	30
Hämoglobinbestämning	19
Undersökning på maskägg	1
Analys av njursten	1
Summa	43,244

Sjuksköterskeskolan vid Sahlgrenska sjukhuset.

(Godkänd av staten från och med år 1923)

Årsberättelse för år 1936.

Skolan har stått under ledning av en av Göteborgs sjukhusdirektion utsedd styrelse, bestående av ordföranden i sjukhusdirektionen, förste reparatören Otto Berg, skolstyrelsens ordförande sedan den 7/4, sjukhusdirektören Hugo Höglund, styresmannen vid Sahlgrenska sjukhuset, professor Sven Johansson, förste stadsläkaren doktor Gösta Göthlin, fru Natalia Ahlström, kamreraren Iwar Leandersson samt sjukhusets och elevskolans föreståndarinna Inga Hennig t. o. m. den 31/7 och t. f. skolföreståndarinnan Kerstin Bratt fr. o. m. den 1/8. Som sekreterare har sysslomannen vid sjukhuset, Gösta Ström, fungerat.

Sedan det nya sköterske- och elevhemmet tagits i bruk den 1 april, har en förändring i det förutvarande systemet ägt rum. Skolans angelägenheter hava ställts under en särskild från sjukhuset skild ledning. Som t. f. skolföreståndarinna har sedan den 1/8 instruktionssköterskan Kerstin Bratt tjänstgjort.

Skolans angelägenheter handhavas närmast av skolföreståndarinnan med biträde av två instruktionssköterskor. Styrelsen har inom sig utsett en mindre delegation, bestående av ordföranden, sjukhusets styresman samt skolans föreståndarinna, för handläggning av vissa disciplinära frågor.

Som instruktionssköterskor hava tjänstgjort: sophiasystemen Anna-Lisa Pettersson, f. d. husmodern vid barnsjukhuset syster Elvira Sjöström till den 31/7 samt sophiasystemen Edla Hansson under tiden 8/10—31/12. Såsom hemsyster har från den 1/9 syster Hedvig Andersson varit förordnad.

Styrelsen har sammanträtt elva gånger under året. Vid sammanträdena hava protokoll förts.

Beträffande skolföreståndarinnans åligganden gäller tills vidare vad som finnes föreskrivet i det av medicinalstyrelsen den 30/6 1936 fastställda normalreglementet för av staten godkänd sjuksköterskeskola.

Under året hava trenne kurser påbörjats: vinterkursen den 2 januari med 19 elever, vårkursen den 1 mars med 17 elever och höstkursen den 15 september med 20 elever.

Till vinterkursen hade inlämnats 78 inträdesansökningar. De sökandes skolkunskaper voro följande:

avlagt studentexamen	1 sökande
erhållit avgångsbetyg från 8 kl. Högre elem. lärov. f. f.	10 »
genomgått	7 » » » » »
»	6 » » » » »
avlagt realexamen	22 »

genomgått 4 kl. i realskola	1 sökande
» 3 » » »	1 »
» 2 » » »	1 »
» Kommunal mellanskola	3 »
» Högre folkskola	5 »
» Folkhögskola med någon påbyggnad	11 »
» Folkhögskola, 2 vinterkurser	1 »
» » 1 vinterkurs	10 »
» » 2 sommarkurser	2 »
» » 1 sommar- och 1 vinterkurs	7 »
Summa	78 sökande

28 sökande hava varit inkallade till provtjänstgöring, varav 19 fullgjört provet och 19 antagits som ordinarie elever.

Till vårkursen hade inlämnats 50 inträdesansökningar. De sökandes skolkunskaper voro följande:

avlagt studentexamen	2 sökande
erhållit avgångsbetyg från 8 kl. Högre elem. lärov. f. f.	7 »
genomgått 7 » » » » »	2 »
» 5 » » » » »	1 »
avlagt realexamen	12 »
genomgått 3 kl. i realskola	1 »
» Kommunal mellanskola	1 »
» Högre folkskola	7 »
» Folkskola med någon påbyggnad	4 »
» Folkhögskola, 1 vinterkurs	3 »
» » 1 sommarkurs	6 »
» » 1 sommar- och 1 vinterkurs	4 »
Summa	50 sökande

28 sökande hava varit inkallade till provtjänstgöring på Sahlgrenska sjukhuset och härav antogs 17 till ordinarie elever.

Till höstkursen hade inlämnats 90 inträdesansökningar. De sökandes skolkunskaper voro följande:

erhållit avgångsbetyg från 8 kl. Högre elem. lärov. f. f.	12 sökande
genomgått 7 » » » » »	2 »
» 6 » » » » »	2 »
» 5 » » » » »	1 »
avlagt realexamen	8 »
genomgått 3 kl. i realskola	3 »
avlagt småskolläraryrkinneexamen	1 »
genomgått Högre folkskola	5 »
» Folkskola med någon påbyggnad	7 »
» Folkhögskola, 1 vinterkurs	26 »
» » 1 sommarkurs	8 »
» » 1 sommar- och 1 vinterkurs	15 »
Summa	90 sökande

30 sökande hava provtjänstgjort. Härav antogs 20 till ordinarie elever. Under året hava 2 elever avlidit.

Vid årsskiftet 1935—36 räknade skolan 156 elever och vid årsskiftet 1936—37 154 elever.

Den *teoretiska undervisningen* har helt och hållet delgivits eleverna under härför särskilt anordnade kurser. Kursplanen omfattar följande ämnen och antal lektionstimmar:

FÖRKURS (2 månader):

<i>Teoretiska ämnen:</i> Anatomi och fysiologi, personlig hygien, bakterier och smitta, allmän barnavård (det friska barnet), allmän sjukvårdslära, sjukvårdens etik och utvecklingshistoria, födoämneslära, svenska språket, räkning, kemi, allmän medborgarkunskap	194 timmar
<i>Övningsämnen:</i> Förbandsläggning, sängbäddning m. m., matlagning, gymnastik, sång	118 »
	<hr/> 312 timmar

HUVUDKURSENS första del (1 månad):

(förlägges ungefär 1 år efter elevkursens början)

<i>Teoretiska ämnen:</i> Medicinska sjukdomar (inkl. epidemiska sjukdomar och tuberkulos), kirurgiska sjukdomar (inkl. kvinnosjukdomar och första hjälpen vid olycksfall), vanförevård, sjukvårdslära, kliniska laborationer, medikamentslära	93 timmar
<i>Övningsämnen:</i> Gymnastik	14 »
	<hr/> 107 timmar

HUVUDKURSENS andra del (1 månad):

(avslutningskurs)

<i>Teoretiska ämnen:</i> Ögats sjukdomar, öron-, näs- och hals-sjukdomar, barnsjukdomar, biologi (inkl. kort repetition av anatomi och fysiologi), allmän hygien, socialmedicin och socialhygien, psykologi och sinnessjukdomar, könssjukdomar (inkl. kvinnl. hygien), moderskapsvård och vård vid förlossning, sjukvårdslära, svenska sjukvårdens historia och sjukvårdens etik, sjukhusökonomi, pastoralvård, obduktioner	98 timmar
<i>Övningsämnen:</i> Gymnastik	13 »
	<hr/> 111 timmar

Denna kurs avslutas med offentligt förhör.

Under det gångna året hava 7 läskurser hållits, vilka letts och ordnats av elevskolans instruktionssköterskor. Under läskurserna hava eleverna mestadels bott på Caroline Wijks sjuksköterskehem, tills sjukhusets elevhem blivit färdigt. Genom detta sköterske- och elevhems tillblivelse kan sjukhuset nu skänka systrarna ett vackert och gott hems alla fördelar.

Förkurs	hölls den	2/1 — 1/3	
»	»	2/3 — 30/4	
Huvudkurs'			
2:dra del (avslutningskurs) ..	»	»	1/5 — 29/5 exam. 29/5
1:sta »	»	»	1/6 — 30/6
1:sta »	»	»	15/8 — 14/9
Förkurs	»	»	15/9 — 15/11
Huvudkurs'			
2:dra del (avslutningskurs) ..	»	»	16/11—15/12 » 15/12

Undervisningskostnaderna hava uppgått till:

Lärarearvoden	12,741:—
Inackordering på Caroline Wijks sjuksköterskehem	5,856:21
Undervisning av 2 elever, Norrtulls sjukhus	300:—
Undervisningsmaterial och resor	961:43
	Summa kronor 19,858:64

Läroböckerna hava med undantag av Elsa Nordströms läkemedelslära, som nyanskaffats, varit desamma som föregående år.

Den *praktiska utbildningen* är förlagd till olika avdelningar vid Sahlgrenska sjukhuset, till Göteborgs barnsjukhus, Göteborgs barnbördshus, Göteborgs epidemisjukhus, Ekmanska sjukhuset, Göteborg, Lillhagens sjukhus samt Norrtulls sjukhus, Stockholm.

Under första elevåret arbeta eleverna i regel inom Sahlgrenska sjukhuset, under andra och delvis även under tredje året erhålla de utbildning på de olika specialsjukhusen. Under återstående delen av tredje elevåret tjänstgöra de i egenskap av provsystrar inom Sahlgrenska sjukhuset, varvid även en del erhålla lämplig specialutbildning.

Elevskolan förfogar över följande elevplatser vid de olika sjukhusen:

Sahlgrenska sjukhuset	112 platser
Göteborgs barnsjukhus	10 »
Göteborgs barnbördshus	6 »
Göteborgs epidemisjukhus	8 »
Ekmanska sjukhuset	1 »
Lillhagens sjukhus	10 »
Norrtulls sjukhus, Stockholm	2 »
	Summa 149 platser

Å *specialsjukhusen* har följande antal elever erhållit och avslutat utbildning:

På Barnsjukhuset	hava tjänstgjort	inalles	30	elever	under	2—5 mån.	vard.
» Barnbördshuset	»	»	36	»	»	2	»
» Epidemisjukh.	»	»	46	»	»	2	»
» Ekmanska sjukh.	»	»	4	»	»	3—4	»
» Lillhagens sjukh.	»	»	30	»	»	4	»
» Norrtulls sjukh.	»	»	2	»	»	12	»

Specialutbildning på Sahlgrenska sjukhuset har följande antal elever under året erhållit och avslutat:

å kir. operationsavd.	1 elev med	13 $\frac{3}{4}$ mån.	tjänstgöring
	1 » »	16 $\frac{3}{4}$ »	»
	1 » »	15 $\frac{1}{2}$ »	»
å kir. poliklinik.	3 elev. med	4 mån.	tjänstgöring
	2 » »	5 »	»
	1 » »	4 $\frac{1}{2}$ »	»
å öronoperationsavd.	2 elev. med	5 mån.	tjänstgöring
	1 » »	6 $\frac{1}{2}$ »	»
	1 » »	5 $\frac{1}{2}$ »	»
	1 » »	4 $\frac{1}{2}$ »	»
	1 » »	4 »	»
å öronpoliklinik.	4 elev. med	4 mån.	tjänstgöring
	1 » »	4 $\frac{1}{2}$ »	»
	1 » »	5 »	»
å röntgendiagnostik	6 elev. med	6 mån.	tjänstgöring
	2 » »	4 »	»
	1 » »	7 »	»
	<i>K. L.</i>	<i>M. P.</i>	
å klin. lab. o. med. pol. . .	1 elev med	5 $\frac{1}{2}$ +2 = 7 $\frac{1}{2}$	mån. tjänstgöring
	1 » »	4 $\frac{1}{2}$ +3 = 7 $\frac{1}{2}$	»
	1 » »	6 = 6	»
	1 » »	5 +1 = 6	»
	1 » »	6 $\frac{1}{4}$ +4 $\frac{3}{4}$ =11	»

Största delen av de elever, som erhålla specialutbildning på röntgendiagnostiska avdelningen, få komplettera densamma med 2—6 månaders tjänstgöring på röntgen- eller radiumterapeutisk avdelning, mestadels först under assistentsköterskeåret, då det ofta visat sig svårt att inom ramen av de tre åren medhinna så mycken specialutbildning som önskvärd.

Under året hava 51 elever avslutat fullständig 3¼-årig utbildning vid sjuksköterskeskolan, varav

7	elever	tillhörde	höstkursen	1932
21	»	»	vårkursen	1933
23	»	»	höstkursen	1933
<hr/>				
Summa	51 elever.			

Offentligt förhör ägde rum med vårkursen 1933 fredagen den 29 maj. Examensvittne var professor C. Skottsberg. Dessutom närvaro elevskolans styrelse och lärare, sjukhusets t. f. styresman, doktor E. Knutson, sjukhusets föreståndarinna och sköterskor. Examinatorer voro doktor Gösta Göthlin, doktor Gunnar Lindahl och instruktionsköterskan Anna-Lisa Pettersson.

Avslutningshögtidlighet ägde rum i samband med sköterske- och elevhemmets invigning den 16 juni.

Med höstkursen 1933 avhölls likaledes offentligt förhör tisdagen den 15 december. Examensvittnen voro doktor Nils Faxén och folkskolläraren Ture Hulthén. Dessutom närvaro sjukhusdirektören, ordföranden i elevskolans styrelse m. fl. Examinatorer voro doktor Eric Backlin, doktor Gunnar Lindahl samt instruktionsköterskan Anna-Lisa Pettersson.

Efter det offentliga förhöret ägde avslutningshögtidlighet rum, varvid samtliga systrar förklarades godkända sjuksköterskor.

Berättelse över assistentsköterskornas verksamhet under år 1936.

Alla vid sjuksköterskeskolan utbildade sjuksköterskor hava omedelbart efter examen erhållit anställning såsom assistentsköterskor eller såsom sjuksköterskevikarier vid någon av Göteborgs stads sjukvårdsanstalter. Anställningen är förenad med fast lön, beräknad efter 1,080: — kr. pr år, fri bostad, kost, tvätt jämte 1 mån. semester årligen samt tjänsteårsberäkning i och för erhållande av pension från statens pensionsanstalt. För 1:a årets assistentsköterskor finnas följande antal tjänster reglerade:

vid Sahlgrenska sjukhuset	43	tjänster
» Ekmanska sjukhuset	1	»
» Vanförestalten	1	»
» Renströmska sjukhuset	2	»
» Epidemisjukhuset	4	»
» Barnsjukhuset	2	»
<hr/>		
Summa	53	tjänster

Ett flertal assistentsköterskor hava efter ett års tjänst beretts tillfälle att kvarstanna i liknande befattning ytterligare ett år eller längre. Dessa tjänster äro förenade med samma löneförmåner som de föregående, vartill kommer ett kontant lönetillägg, räknat efter 20: — kr. pr mån. För 2:a

årets assistentsköterskor finnas 18 reglerade tjänster vid Sahlgrenska sjukhuset och från den 16/12 1936 tillkomma ytterligare 10 reglerade tjänster.

1:a och 2:a årets assistentsköterskor hava utfört samtliga semester- och sjukvikariat för sjuksköterskorna vid Sahlgrenska sjukhuset och hava vid efterfrågan och i den mån det varit möjligt ställts till förfogande för Göteborgs stads andra sjukhus. Inalles hava under året 125 assistentsköterskor under längre eller kortare tid tjänstgjort sammanlagt 930 $\frac{3}{4}$ mån.

Vikariaten för ordinarie sköterskor hava varit:

vid Sahlgrenska sjukhuset	71 $\frac{1}{2}$ månader
» Barnsjukhuset	8 »
» Ekmanska sjukhuset	2 $\frac{1}{2}$ »
» Lillhagens sjukhus	5 »
» Epidemisjukhuset	4 $\frac{1}{2}$ »
» Lundby kirurgiska poliklinik	1 »
	<u>Summa 92$\frac{1}{2}$ månader</u>

Dessutom hava fortlöpande assistentskötersketjänstgöringar under årets lopp utförts

vid Renströmska sjukhuset som nattsköterska under	24 månader
» Ekmanska sjukhuset » » »	12 »
» Vanförestalten » » »	12 »
» Epidemisjukhuset » » »	41 »
» Barnsjukhuset » » »	31 »
	<u>Summa 120 månader</u>

Sahlgrenska sjukhusets assistentsköterskor ha inalles under 141 månader utfört vikariat eller annan tjänst vid Göteborgs stads och andra sjukhus.

Göteborgs barnsjukhus.

Uppgift från Göteborgs barnsjukhus *kirurgiska* avdelning för år 1936
angående intagna sjukdomsfall ävensom döda.

	Sjukdom	Intagna		Döda	
		m.	kv.	m.	kv.
	<i>I. Bildningsfel. Sjukdomar hos nyfödda.</i>				
2	Läpp- och gommissbildningar.....	23	16	—	—
	Mongolism	1	—	—	—
	Microcephalus	—	1	—	—
	Meningocele	—	1	—	—
	Torticollis	2	3	—	—
	Missbildning av ytteröra.....	1	—	—	—
	Atresia ani.....	—	1	—	—
	Luxatio coxæ congen	1	2	—	—
	Syndaktylia	1	2	—	—
	<i>IV. Infektionssjukdomar och andra parasitära sjukdomar.</i>				
21	Septichæmia. Pyoseptichæmia. Abscessus. Phlegmone.....	29	20	3	2
22	Erysipelas	5	2	1	—
23	Scarlatina	4	2	—	—
25	Morbilli	2	5	—	—
27	Parotitis	1	—	—	—
28	Pertussis.....	1	5	—	—
29	Influenza epidemica.....	2	2	1	—
31	Varicellæ	1	2	—	—
	Vaccina sec.	2	—	—	—
36	Paradysenteria	1	3	—	—
42	Tuberculosis (<i>samtliga fall</i>)	37	27	—	—
	» pulmonum	2	3	—	—
	» ossium et articularum	20	10	—	—
	» lymphoglandularum	13	13	—	—
	» urogenitalis	1	—	—	—
	» organorum aliorum	1	1	—	—
	Ascaris	1	—	—	—
	Oxyuris	—	1	—	—
57	Febris. Febricula.....	—	1	—	—
	Lymfadenit sept. colli.....	20	26	—	—
	<i>V. Blodbildande organens samt blodets sjukdomar.</i>				
58	Anæmia	1	1	—	—
60	Leuchæmia.....	—	1	—	1
	<i>VI. Ämnesomsättningsjukdomar.</i>				
68	Diabetes mellitus	5	3	—	—
	<i>VIII. Nervsystemets sjukdomar.</i>				
80	Meningitis cerebri. Meningitis cerebro-spinalis	1	—	—	—
83	Encephalitis	1	—	—	—

Sjukdom		Intagna		Döda		
		m.	kv.	m.	kv.	
84	Hemiplegia spastica	1	—	—	—	
	Diplegia spastica (Little).....	—	1	—	—	
	Pares n. facial	1	—	—	—	
	Sequelæ post poliomyelit	15	9	—	—	
101	Neuropathia	2	—	—	—	
<i>IX. Sinnessjukdomar.</i>						
102— 110}	Insania et Idiotia	2	—	—	—	
<i>X. Cirkulationsorganens sjukdomar.</i>						
111	Pericarditis.....	3	2	—	—	
112	Endocarditis acuta.....	1	—	—	—	
113	» chronica. Vitium organicum cordis	1	1	—	—	
120	Purpura	1	2	—	—	
<i>XI. Andningsorganens sjukdomar.</i>						
121— 124}	Morbi cav. nas. et cav. acces. nas. {	Sin. max.	42	34	—	—
		» front	—	2	—	—
		» ethmoid	3	3	—	—
	Dev. septi nasi	4	3	—	—	
128	Tracheitis acuta. Bronchitis acuta	12	11	—	—	
	Bronchit capillaris.....	1	—	—	—	
131	Asthma bronchiale	1	2	—	—	
134	Bronchopneumonia acuta	13	10	2	1	
136	Abscessus pulmonum	1	—	1	—	
140	Pleuritis. Empyema pleuræ	10	11	3	4	
139— 141}	Epistaxis	1	2	—	—	
<i>XII. Matsmältningsorganens sjukdomar.</i>						
	Caries dent.....	10	11	—	—	
143	Stomatitis	3	4	—	—	
144	Tonsillitis acuta. Angina tonsillaris. Pharyngitis acuta	59	39	—	—	
145	Peritonsillitis acuta	8	8	—	—	
146	Hyperthopia tonsillarum. Tonsillit. chron.	40	27	—	—	
	Veg. ad.	90	57	—	—	
	Abscess retropharyng.....	4	2	—	—	
153	Entero-colitis acuta. Dyspepsia.....	10	11	—	—	
155	Ulcus pept. div. Meckel	1	—	—	—	
	Stricture recti.....	1	—	—	—	
	Prolapsus recti	—	4	—	—	
159	Appendicitis	64	79	4	2	
160	Ileus. Volvulus.	4	1	1	—	
161	Hernia	86	16	—	—	
	Bukobservation	34	41	—	—	
	Invaginatio	5	1	—	—	
170	Divertic Meckel.....	2	—	—	—	
171	Perotinitis acuta	1	3	1	3	
172	Obstipatio	4	1	—	—	

S j u k d o m		Intagna		Döda	
		m.	kv.	m.	kv.
<i>XIII. Njurarnas och urinvägarnas sjukdomar.</i>					
173	Nephritis degenerativa et inflammatoria acuta	3	1	—	—
175	Pyelitis. Cystopyelonephritis.....	2	4	—	—
177	Nephrolithiasis	2	3	—	—
178	Hydronephrosis.....	2	—	—	—
179	Ren mobilis	1	—	—	—
180	Cystitis	1	5	—	—
181	Lithiasis vesicae.....	1	—	—	—
<i>XIV. Könsorganens sjukdomar.</i>					
<i>A. Manliga könsorganen.</i>					
	Balanitis	2	—	—	—
187	Epididymitis	4	—	—	—
188	Phimos. Paraphimos	8	—	—	—
	Retentio testis	15	—	—	—
	Hydrocele	18	—	—	—
<i>B. Kvinnliga könsorganen.</i>					
199	Mastitis	—	2	—	—
<i>XV. Musklernas, ledgångarnas samt bensystemets sjukdomar.</i>					
	Chondromalacia.....	1	—	—	—
	Osteopsathyrosis	1	1	—	—
204	Bursitis. Hygroma	2	3	—	—
205	Synovitis. Arthritis	3	1	—	—
206	Polyarthritis rheumatica acuta	2	3	—	—
212	Pes valgus.....	3	1	—	—
»	» calcaneovalgus	—	1	—	—
»	» equino varus	8	2	—	—
213	Osteomyelitis. Osteitis. Periostitis.....	13	6	—	—
214	Rachitis	12	6	—	—
	Digit. malleus	1	1	—	—
215	Osteomalacia Morbus Köhler.....	2	—	—	—
216	» Morbus Perthes	1	—	—	—
	Ben- och ledobservation.....	10	8	—	—
	Panaritium	5	4	—	—
<i>XVI. Hudens sjukdomar.</i>					
217	Erythema nodosum	—	1	—	—
220	Pemphigus	1	3	—	—
222	Eczema	2	3	—	—
223	Dermatit.....	1	—	—	—
228	Impetigo	11	8	—	—
231	Furunculosis, Furunculus.....	9	5	—	—
236	Scabies	1	—	—	—
	Pyodermia	—	1	—	—

Sjukdom	Intagna		Döda		
	m.	kv.	m.	kv.	
<i>XVII. Öronsjukdomar.</i>					
241	Morbi meatus auditorii externi	—	2	—	—
243	Otitis media catarrhalis	31	18	—	—
»	Otitis media purulenta	210	141	—	—
»	Mastoiditis	57	50	—	—
»	Otit. med. chron.	4	4	—	—
248	Perisinusit	5	1	—	—
<i>XVIII. Ögonsjukdomar.</i>					
258	Conjunctivitis catarrhalis	2	1	—	—
263	Keratitis phlyctænulosa	—	1	—	—
300	Blepharitis	2	2	—	—
<i>XIX. Söulster.</i>					
301	Fibroma	—	1	—	—
	Nævus	1	—	—	—
306	Angioma vel. hæmangioma	1	3	—	—
	Cavernoma	—	1	—	—
314	Adenoma. Kystadenoma	1	3	—	—
315	Sarcoma	—	1	—	1
	Carcinoid. append.	—	1	—	—
318	Blastoma teratoides	1	—	1	—
319	Cysta dermoid	1	—	—	—
<i>XX. Andra sjukdomar.</i>					
	Struma colloidosa	1	—	—	—
326	Quinckes ödem	1	—	—	—
	Observation	8	5	—	—

Uppgift från Göteborgs barnsjukhus *kirurgiska* avdelning för år 1936
angående å sjukvårdsinrättningen intagna, som därstädes avlidit.

		S j u k d o m	
		m.	kv.
A. Nati vivi.			
III. Morbi infectionis.			
1120	Influenza cum aegrotatione pulmonis	1	—
1210	Erysipelas	1	—
1220	Septichæmia, Pyoseptichæmia	3	2
IV. Morbi systematis hæmopoëtici et sanguinis et diatheses hæmorrhagicæ.			
2010	Leuchæmia	—	1
VIII. Morbi organorum respirationis.			
3520	Bronchopneumonia acuta. Bronchitis capillaris	2	1
3540	Pleuritis. Empyema pleuræ.....	3	4
3560	Abscessus pulmonis	1	—
IX. Morbi organorum digestionis			
4040	Appendicitis.....	4	2
4110	Peritonitis e causa ignota	1	—
4500	Alii morbi organorum digestionis	1	3
VX. Tumores.			
7550	Sarcoma aliorum organorum	—	1
7700	Alii tumores	1	—
XVII. Mors violenta, non naturalis.			
Casus mortiferi.			
8520	Combustio.....	1	1
8570	Contusio. Laceratio. Vulnus contusum. Fractura	2	—
8600	Intoxicatio acuta.....	1	—

Uppgift från Göteborgs barnsjukhus *kirurgiska* avdelning för år 1936 angående operativt behandlade sjukdomsfall och utförda operationer å *intagna* patienter.

Sjukdom	Antal fall	Operation	Patienten utskrivn			Anmärkningar
			frisk eller förbättrad	oförbättrad	död	
I.						
Fract. thecæ cranti c. impressione	2	Upplyftn. av benfragment	2	—	—	
D:o	1	Revision + avlägsnande av benfragment	1	—	—	
Fract. thecæ et baseos cranii c. impressione c. hæmatoma sub- et extradurale	1	Friläggning av dura och cerebrum + uttorkning av hæmatom + tamponad	—	—	1	74. Laceratio cerebri + Bronchopneumonia.
Hernia cerebri	1	Exstirpation	1	—	—	
III.						
Otit. med. ac. c. mastoidit. (ev. zygomatit.)	96	Uppmejsling	96	—	—	
Otit. med. ac. c. mastoidit. et perisinuit.	4	Uppmejsling + friläggning av sinus	3	—	1	265. Bronchopneumonia.
Otit. med. ac. vel chron. c. mastoidit. op.	14	Revision	14	—	—	
Mastoidit. ac. op.	16	Sekundärsutur	16	—	—	
Otit. med. chron. c. mastoidit. op.	1	Radikalop. utan plastik ..	1	—	—	
Missbildning av ytteröra ..	1	Plastik	1	—	—	
IV.						
Abscess. sept. nasi	1	Incision	1	—	—	
V.						
Cheiloschisis unilat.	4	Läppplastik	4	—	—	
» bilat.	1	» i två seancer ..	1	—	—	
» op.	2	Revision	2	—	—	
Cheilognathoschisis unilat.	1	Läppplastik	1	—	—	
Cheilopalatoschisis unilat...	1	Vomerlambåplastik + gomplastik enl. Veau + läppplastik i senare seance ..	1	—	—	
Cheilopalatoschisis bilat. ..	1	Vomerlambåplastik bilat. enl. Veau + läppplastik i två senare seancer	1	—	—	
Cheilognathopalatoschisis unilat.	1	Vomerlambåplastik enligt Veau + läppplastik enl. Edberg i samma seance	1	—	—	

Sjukdom	Antal fall	Operation	Patienten utskrivnen			Anmärkningar
			frisk eller förbättrad	oförbättrad	död	
Cheilognathopaltoschisis unilat.	3	Vomerlambåplastik enligt Veau + läpp-choanplastik enl. Edberg i samma seance	3	—	—	
D:o	1	Vomerlambåplastik o. gomplastik enl. Veau + läpp-choanplastik enl. Edberg i samma seance	1	—	—	
Cheilognathopaltoschisis bilat.	1	Vomerlambåplastik bilat. enl. Veau i två seancer..	1	—	—	
D:o	1	Kilformig vomerresektion + vomerlambåplastik enl. Veau + redressement av mellankäken + i senare seance läpp-choanplastik enl. Edberg (en sida) ..	—	—	1	1248. Läkt; död i pneumoni 15 dagar efter sista op.
Cheilognathopaltoschisis bilat. ("Doggansikte") ..	1	Läpp-choanplastik enligt Edberg i två seancer ..	1	—	—	
Cheilognathopaltoschisis unilat. op.	1	Revision av läpp + choanplastik	1	—	—	
Cheilognathopaltoschisis bilat. op.	1	Choanplastik	1	—	—	
Palatoschisis	5	Gomplastik enl. Veau	4	1	—	
» (tidigare läpp-op.)	1	Vomerlambåplastik o. gomplastik en Veau	1	—	—	} Samma patient.
Palatoschisis op.	1	Gomplastik enl. Veau + slutning av fistel	1	—	—	
» (tidigare läpp-op.)	3	Vomerlambåplastik o. gomplastik en Veau	3	—	—	
Palatoschisis (tidigare läpp-och gomop.)	2	Gomplastik enl. Veau	2	—	—	
Palatoschisis bilat. (tidigare läppop.)	1	Vomerlambåplastik o. gomplastik enl. Veau	1	—	—	
Palatoschisis op. mal. sanat. Uvula bifida + Septum pellucidum	3	Slutning av fistel	3	—	—	
Fistula lab. oris inf.	1	Plastik, staphyloraphi	1	—	—	
Cheilognathopaltoschisis op.	2	Excision + sutur	1	—	—	Summa op. för läpp- och gommissbildningar 40. Antal vård dagar 874.
Peritonsillit. supp.	2	Protesbehandling	2	—	—	
» »	12	Incision	2	—	—	
Tonsillit. chron. Veg. ad. ...	74	E nukleatio tonsillæ	12	—	—	
Veg. ad.	108	Tonsillectomia + abrasio..	74	—	—	
		Abrasio	108	—	—	

Sjukdom	Antal fall	Operation	Patienten utskriven			Anmärkningar
			frisk eller förbättrad	oförbättrad	död	
Abscess. retropharyngeal...	2	Incision	2	—	—	
Abscess. pharyngolateral...	3	Incision	3	—	—	
» » ..	1	Enukleatio tonsillæ + incision	1	—	—	
Suspicio abscess. pharyngolateral.	1	Incision	1	—	—	
Periostit. alveolar.	1	» + tandextraktion..	1	—	—	
Actinomycosis bucc hæ	1	» + tamponad	1	—	—	Rtg. behandl.
Cysta dermoid. front.	1	Exstirpation	1	—	—	
VI.						
Torticollis cong.	3	Öppen nedre tenotomi	3	—	—	
» » op.	1	Revision	1	—	—	
Lymphadenit. sept. colli c. abscess.	22	Incision + tamponad	22	—	—	
Lymphadenit. tbc. colli.	4	Exstirpation	4	—	—	
» » c. abscess.	12	Incision + utskrapning ..	12	—	—	
Cysta colli cong.	1	Exstirpation	1	—	—	
Cysta infect. colli cong. ..	1	Incision + tamponad	1	—	—	
VIII.						
Lymphadenit. sept. axill. c. abscess.	2	Incision + tamponad	2	—	—	
Empyema pleur.	12	Resectio costæ + thoracotomi + drän.	7	—	5	1439/35. Septico modo av abscess. pulm. amb. 136. Pneumonia ac. + Pericardit. ac. 181. D:o. 341. Pneumonia gangr. c. empyem. 614. Toxicus modo.
Corpus alien. oesophag. ..	1	Extraktion under genomlysning.	1	—	—	
IX.						
Fibroadenoma mammæ ..	1	Exstirpation	1	—	—	
Mastit. ac. supp.	1	Incision	1	—	—	
X.						
Meningocele	1	Exstirpation + plastik....	1	—	—	
XIII.						
Ruptur. subcutan. lien. ..	1	Laparotomi + splenectomi + sutur	1	—	—	
XV.						
Invaginatio ileo-ileo-colica.	2	Laparotomi + desinvagination + sutur	2	—	—	
» » ..	1	Laparotomi + desinvagination + lösning av brider + sutur	1	—	—	

Sjukdom	Antal fall	Operation	Patienten utskrivnen			Anmärkningar
			frisk eller förbättrad	oförbättrad	död	
Invaginatio ileocecalis ..	2	Laparotomi + desinvagination + sutur	2	—	—	} Samma patient.
» »	1	D:o	1	—	—	
Ruptur. subcutan. vuln. chir. c. incarceration intestin.	1	Relaparotomi + reposition + sek. sutur	1	—	—	
Status post invaginatio ..	1	Laparotomi + sutur	1	—	—	
Diverticul. Meckel. c. perforatio ex corp. alien. (fiskben)	1	Laparotomi + exstirpatio diverticul. + sutur	1	—	—	
Ulcus pepticum diverticul. Meckel. c. hæmorrhagia..	1	Laparotomi + exstirpatio diverticul. + sutur	1	—	—	
Ileus; strangulatio ex diverticul. Meckel.	1	Laparotomi + lysis + exstirpat. diverticul. + sutur	1	—	—	
Hæmorrhagia intestin.	1	Laparotomia explor. + sutur	1	—	—	
XVI.						
Appendicit. ac. vel chron... ..	37	Appendectomi + sutur	37	—	—	
» » gagnr. (ev. perf.)	50	» + »	50	—	—	
Appendicit. ac. gangr.	2	» + resectio part. oment. + sutur ..	2	—	—	
» » » (ev. perf.) c. peritonit. circumscript.	13	Appendectomi + drän.	13	—	—	
Appendicit. ac. gangr. perf. c. abscess.	8	Appendectomi + drän.	7	—	1	1311. Abscess. lien. et hepat. + Pericardit. ac.
Appendicit. ac. gangr. perf. c. abscess.	1	» + resectio part. oment. + sutur ..	1	—	—	
Appendicit. ac. c. abscess. Appendicit. ac. gangr. perf. c. abscess. retroperitoneal. et peritonit. liber. Appendicit. ac. gangr. perf. c. peritonit. liber.	1	Appendectomi + drän.	—	—	1	157. Peritonit.
D:o	9	» + sutur ..	1	—	—	
D:o	9	» + drän. ..	7	—	2	747. Peritonit. — 932. Abscess. intraabdominal.
D:o	2	» + resectio. part. oment. + drän. ..	2	—	—	
D:o	1	Laparotomi + drän.	—	—	1	182. Perintonit. 14 tim, efter ink.
Appendicit. ac. recid. c. peritonit. liber.	1	Appendectomi + drän.	1	—	—	1 år tidigare op. för appendicitabscess.

Sjukdom	Antal fall	Operation	Patienten utskriven			Anmärkningar
			frisk eller förbättrad	oförbättrad	död	
Appendicit. chron. c. exacerbation. ac c. peritonit. liber. + Carcinoid appendic.	1	Appendectomi + drän.	1	—	—	
Appendicit. ac. gangr. perf. c. peritonit. circumscript.	1	» + »	—	—	—	} Samma patient.
Suspicio abscess. subphren.	1	Laparotomi + resectio costæ XI—XII + sutur ..	—	—	—	
Abscess. sept. pelv. minor. ex appendicit.	1	Laparotomi + drän.	—	—	—	} Samma patient.
Volvulus intestin. ten. post appendicit. op.	1	Laparotomi + lysis + tarmpunktion + sutur ..	1	—	—	
Appendicit. ac. gangr.	1	Appendectomi + sutur ..	—	—	1	} 1327. Toxicæ et cach. modo av abscess. intraabdomin. et fistulæ intestin.
Abscess. pariet. abdomin. post appendectomiam ..	1	Revision + tamponad	—	—	—	
Abscess. foss. Douglasi (ex appendicit. op.)	1	Laparotomi + drän.	—	—	—	
Abscess. reg. lumbal. (ex appendicit. op.)	1	Incision + drän.	—	—	—	
Appendicit. ac. gangr. perf. c. abscess.	1	Appendectomi + resectio part. oment. + drän. ..	1	—	—	} Samma patient.
Abscess. intraperitoneal. post appendicit. op. c. ileo ..	1	Laparotomi + drän. Laparotomi + lysis + tarmpunktion + sutur ..	—	—	—	
Sequelæ post appendicit. ac. c. abscess.	1	Laparotomi + appendectomi + drän.	1	—	—	
Ileus ex strangulat. post appendicit. op.	2	Laparotomi + lysis + sutur ..	2	—	—	
Volvulus appendic. c. empyema ..	1	Appendectomi + resectio part. ment. + sutur	1	—	—	
Suspicio appendicit. ac. ..	12	Appendectomi + sutur ..	12	—	—	
Frisk appendix ..	14	» + en passant	14	—	—	
XVII.						
Hernia inguinal. mob.	34	Lateralförskjutning av bråcksäck ..	34	—	—	
Hernia inguinal. mob.	52	Exstirpation av bråcksäck	52	—	—	
» » incarc.	7	Herniotomi + radikalop. ..	7	—	—	
» umbilical.	13	Radikalop. med plastik ..	13	—	—	
» inguinal. recid.	2	Radikalop.	2	—	—	
» epigastrica ..	1	» ..	1	—	—	
» ventral. in cicatrice	2	» ..	2	—	—	

Sjukdom	Antal fall	Operation	Patienten utskrivnen			Anmärkningar
			frisk eller förbättrad	oförbättrad	död	
XVIII.						
Abscess. ad anum	10	Incision	10	—	—	
Prolaps. recti	2	Op. enl. Ekehorn	2	—	—	
Atresia ani c. fistula vesti- bul.	1	Plastik	—	1	—	
XIX.						
Lymphadenit. ac. supp. me- senter. c. ileo	1	Laparotomi + lösning av ileustillstånd. + drän. ..	—	—	—	} Samma patient. 1168. Abscess. multipl. abdomin.
Ileus adhesion. + Fistula jejuni	1	Resectio part. jejun. + Enteroanastomosis side to side	—	—	1	
Peritonit. ac. pneumocc. ex enterit.	3	Laparotomi + ev. utspol- ning + sutur	—	—	3	198. Peritonit. diff. + Bronchopneum. c. em- pyem. pleur. — 770. Pe- ritonit. diff. — 1561. Pe- ritonit. diff + Broncho- pneumon. c. pleurit. purul.
Teratoma mesenterii	1	Laparotomi + exstirpation av cysta + sutur	—	—	—	} Samma patient. 243. Bronchopneumoni.
» »	1	Laparotomi + punktion av cysta + inveckning + suture	—	—	1	
Adhesio omenti	1	Laparotomi + lösning av omentadherens + sutur..	1	—	—	
XX.						
Hydronephrosis	2	Nephrectomia	2	—	—	
XXI.						
Lithiasis vesic. urin.	1	Sectio alta + stenextrac- tion	1	—	—	
XXIII.						
Phimosi	5	Circumcisio	5	—	—	
XXIV.						
Retentio testis	13	Orchidopexi	13	—	—	
Retentio test. inguinal. c. abscess.	1	Ablatio testis + drän.	1	—	—	
Hydrocele testis	3	Exstirpation	3	—	—	
» funiculi	5	»	5	—	—	
Epididymitis ac. supp.	1	Incision	1	—	—	
XXV.						
Atresia cervic. uteri c. hæ- matometra	1	Discisio uteri + sutur	1	—	—	
Cysta parovarial. torquat.	1	Laparotomi + salpingo- oophorectomi + sutur ..	1	—	—	

Sjukdom	Antal fall	Operation	Patienten utskriven			Anmärkningar
			frisk eller förbättrad	oförbättrad	död	
XXVII.						
Luxatio coxæ cong.	2	Reposition + gips	2	—	—	
Luxatio reposit. coxæ cong.	1	Panntaksplastik (os purum Orell)	1	—	—	
Pes equino-var. paralyt. ..	2	Bayer-tenotomi + gips	2	—	—	
» » cong.	1	» » + »	1	—	—	
» » »	1	Plantotomi + redressement + gips	1	—	—	
Capitulum supernumerar. metacarpal.	1	Bortmejsling	1	—	—	
Syndaktylia dig. man.	3	Plastik	2	1	—	
Digit. malleus	2	Plastik	2	—	—	
Amputationsstump	1	Reamputatio	1	—	—	
Genu valgum et curvatura femor. (ex. tbc. condyl. femor. op.)	1	Osteotomi + osteosyntes + sutur + gips	1	—	—	
Vuln. traumat. c. abszis. tend.	3	Sen- o. hudsutur	3	—	—	
Vuln. traumat. c. abszis. tend. et fractur. compl. dig.	1	Reposition + sen- o. hudsutur	1	—	—	
Vuln. incis. c. abszis. tend. et N. et A. ulnar.	1	Ligatur av artär + sen-, nerv- o. hudsutur + gips	1	—	—	
Adhæsiö tend. flex. dig. post vuln. incis. infect. . .	1	Tenolysis	1	—	—	
Lymphadenit. ac. supp. inguinal.	5	Incision + tamponad.	5	—	—	
Lymphadenit. tbc. inguinal. (ex ulc. tbc. vulvæ)	1	Provexstirpation	1	—	—	
Bursit. ac. præpatellar. ..	2	Incision + tamponad.	2	—	—	
Hygroma malleolar.	1	Exstirpation	1	—	—	
Ganglion	3	»	3	—	—	
Fract. humer.	1	Blodig reposition + osteosyntes + sutur + fix. förb.	1	—	—	
» »	1	Trådsträck	1	—	—	
» »	2	Reposition under genomlysning + fix. förb.	2	—	—	
» epicondyl. humer. ..	1	Blodig reposition + osteosyntes + sutur + fix. förb.	1	—	—	
» condyl. humer.	2	Blodig reposition + osteosyntes + sutur + fix. förb.	2	—	—	
» supracondyl. humer.	12	Blodig reposition + osteosyntes + sutur + fix. förb.	12	—	—	ad modum Rissler.

Sjukdom	Antal fall	Operation	Patienten utskrivn			Anmärkningar
			frisk eller förbättrad	oförbättrad	dödl	
Fract. supracondyl. op.	1	Redressement forcée + gips	1	—	—	
» olecrani	1	Blodig reposition + osteosyntes + sutur + fix. förb.	1	—	—	
» radii	1	Blodig reposition + osteosyntes + sutur + gips..	1	—	—	
» antibrachii	2	Blodig reposition + sutur + gips	2	—	—	
» compl. phal. dig. man. c. osteit.	1	Subperiostal phal. exstirpation	1	—	—	
Fact. compl. dig. man	1	Revision + reposition + sutur + spjälförb.	1	—	—	
» femor.	9	Trådsträck + senare gips	9	—	—	
» »	3	Blodig reposition + osteosyntes + sutur + gips..	3	—	—	
» patellæ	1	Blodig reposition + osteosyntes + sutur + gips..	1	—	—	
» tibiæ	1	Blodig reposition osteosyntes + sutur + gips	1	—	—	
» compl. anticurur.	3	Excision + blodig reposition + osteosyntes + gips	3	—	—	
Laceratio dig. man. c. luxatio phal. et abscis. tend. extensor.	1	Reposition + sen- o. hud-sutur	1	—	—	
Amputatio traum. dig. man.	1	Revision + sutur	1	—	—	
Corpus alien. post fract. op.	4	Extraction	4	—	—	
Osteomyelit. ac. humer.	1	Uppmejsling + drän.	1	—	—	
Osteomyelit. ac. humer. c. abscess.	3	Incision + drän.	—	—	3	} 781. Se nedan. — 1283. Se nedan. — 1469. Septico modo av empyema pleur. et pericard.
Osteit. op. recid. metacarpal. c. abscess.	1	Incision + drän.	1	—	—	
Osteit. op. recid. metacarpal. c. abscess.	1	Revision	1	—	—	} Samma patient.
Osteit. sept. phal. dig. man.	1	Amputation av finger	1	—	—	
D:o	3	Incision + drän.	3	—	—	
Osteit. sept. phal. poliic.	1	Resectio phal. + drän.	1	—	—	
Osteomyelit. ac. os. ischii c. abscess.	1	Incision + drän.	1	—	—	
Osteomyelit. ac. femor. c. abscess.	4	Incision + drän.	2	—	2	} 781. Sepsis ex umbil. 1283. Sepsis ex umbil.
Osteomyelit. ac. tibiæ	1	Incision + borring + drän. + senare uppmejsling + drän.	1	—	—	
» » os. navicular.	1	Utrymning av härd	1	—	—	
Osteit. ac. metatarsal. c. abscess.	1	Incision + drän.	1	—	—	

Sjukdom	Antal fall	Operation	Patienten utskriven		Anmärkningar
			frisk eller förbättrad	död	
Tuberculos. tibiæ et fibul. c. abscess.	1	Härdelimination + utdissikering av sänkningsabscess + sutur + gips ..	1	—	
Brevitas post coxitem sept.	1	Subtrochanter osteotomi + osteosyntes + sutur + gips ..	1	—	
Brevitas post coxitem tbc.	2	Subtrochanter osteotomi + osteosyntes + sutur + gips ..	2	—	
Corpus alien. genu	1	Arthrotomi + extraktion + sutur	1	—	
Vulnus incis. penetrans gen.	1	Kapsel- o. hudsutur	1	—	
Gonit. sept.	1	Arthrotomi + drän.	1	—	
Pyarthros. gen.	1	» + »	1	—	781.
XXVIII.					
Vulnus contus.	8	Ev. excision + sutur	8	—	
» » infect. c. abscess.	1	Incision + drän.	1	—	
Vulnus incis.	1	Ev. excision + sutur	1	—	
» ictum	1	» » + »	1	—	
» lacerat.	2	» » + »	2	—	
» morsum	1	» » + »	1	—	
Corpus alien.	1	Extraction + drän.	1	—	
Defectus cutis	1	Thierschning	1	—	
Unguis incarnat.	1	Op. enl. König	1	—	
Furunculus, abscess., phlegmone, panaritium	56	Incision + drän.	56	—	
Abscess. tbc. man.	1	Punktion	1	—	
Fibrolipoma	1	Exstirpation	1	—	
Angiofibroma	1	»	1	—	
Hämangioma	3	»	3	—	
Lymphangioma	1	»	1	—	
Cavernoma	1	»	1	—	
Nævus pigmentosus	1	»	1	—	
XXIX.					
Anæmia	8	Blodtransfusion	8	—	
Purpura trombopenica	2	»	1	—	Samma patient.
Leucæmia myeloid.	1	»	—	—	1 121. Leucæmi.
» lymphat.	1	»	1	—	
Myelit. ac.	1	»	1	—	
Hæmophilia	1	»	1	—	

Å kirurgiska avdelningen hava under 1936 utförts 1,016 operationer, anlagts 100 gipsförband och tagits 20 gipsavgjutningar för bandage.

Uppgift från Göteborgs barnsjukhus *kirurgiska* avdelning för år 1936
 angående operativt behandlade sjukdomsfall och utförda
 operationer å *polikliniskt* behandlade patienter.

Sjukdom	Antal fall	Operation
Chalazion	2	Incision.
Hordeolum	2	Discision.
Otit. med. ac. supp.	234	Paracentes.
» externa	11	Incision.
Epistaxis	7	Etsning.
Sinusitis maxillaris	4	Käkspolning.
Caries dentis	181	Tandextraktion.
Tonsillit. chron. + Veg. ad.	165	Tonsillect. bil. + Abrasio.
Veg. ad.	108	Abrasio.
Abscess. retropharyngeal	1	Incision.
Angina phlegmonosa	2	Enucleatio tonsillæ.
Anchyloglossum	12	Klipp.
Cicatrix labii oris	1	Korrektion.
Cysta » »	2	Exstirpation.
Lymphom. colli. tbc. c. abscess	6	Incision.
Hidradenitis ac. supp.	2	»
Mastitis » »	6	»
Polypus recti	3	Exstirpation.
Granuloma umbil.	19	»
Phimosis	15	Dilatation.
Balanit.	10	»
Hydrocele testis	4	Punktion.
Pes. equino-var. cong. bilat.	4	Gips.
Fractur. clavicul.	44	Fix. förband.
» supracondyl. humer.	16	Reposition + fix. förband.
» epicondyl.	7	» + » »
» olecrani	2	» + » »
» radii	55	» + gipsskena.
» ulnæ	8	» + »
» antibrach.	17	» + »
» tibiæ	15	» + »
» fibulæ	1	» + »
» anticur.	17	» + »
» os. metatarsal	12	» + »
» phal. dig.	14	» + fix. förband.
Luxatio cubiti	10	» + » »
Subluxatio radii	23	»
Distorsio	49	Halvgips.
Hæmarthros. gen.	8	Punktion + halvgips.
Synovit. exsudat. gen.	3	» + »
Meniskskada	3	»
Hæmatoma	8	»
Ruptur. tend. extens. dig. man.	8	Fix. förband.
Paronychia	12	Evulsio unguis.
Panaritium	15	Incision.
Ganglion	7	Exstirpation.
Unguis incarnatus	14	Op. enl. König.
Vulnus incis.	32	Sutur.

Uppgift från Göteborgs barnsjukhus *kirurgiska* avdelning för år 1936
angående för skador och förgiftningar intagna, med hänsyn till dels
skadans natur, dels skadans tillkomstsätt.

	Intagna			Skadans påföljd		
	m.	kv.	summa	döden	kvar- stående men	över- gående men
I. Skadans natur.						
Kontusio (<i>Contusio</i>)	19	6	25	—	—	25
Sårskada, ej nedan nämnd (<i>Vulnus</i>)	35	15	50	—	—	50
Skada å muskel, sena eller nerv	5	2	7	—	2	5
Genom huden inträngande främmande kropp (<i>Cor- pus alienum</i>)	3	1	4	—	—	4
Ledvrickning (<i>Distorsio, Luxatio</i>)	4	—	4	—	—	4
Utgjutning i led (<i>Synovitis traumatica, Hæmar- throsis</i>)	3	—	3	—	—	3
Öppnande av någon av de större lederna (<i>Vulnus perforans</i>)	3	1	4	—	—	4
Benbrott, Armens o. skulder- gördels ben { <i>Fractura simplex</i> ...	34	5	39	—	2	37
Benets o. bäcken- gördels ben { <i>Fractura complicata</i>	1	1	2	—	1	1
Benets o. bäcken- gördels ben { <i>Fractura simplex</i> ...	18	18	36	—	1	35
Benets o. bäcken- gördels ben { <i>Fractura complicata</i>	3	—	3	—	1	2
Krossning, avhuggning, av- slitning (<i>Amputatio trau- matica, Laceratio</i>)	3	1	4	—	4	—
Hjärnskakning (<i>Commotio cerebri</i>)	43	12	55	1	—	54
Brott å hjärnskålens botten (<i>Fractura baseos cranii</i>)	3	1	4	—	—	4
Andra brott å huvudets ben (enkla o. komplicerade)	14	6	20	—	—	20
» » » » » med skada å hjärnan	1	—	1	1	—	—
Skada å näsa, munhåla, svalg, matstrupe (även främmande kropp), struphuvud	2	—	2	—	1	1
Skada å lever, mjälte	—	1	1	—	—	1
» » njure, urinblåsa, urinrör	2	1	3	—	—	3
Förbränning (<i>Combustio</i>) { Fingrar, hand	1	—	1	—	—	1
{ Ansikte	2	1	3	—	1	2
{ Andra kroppsdelar ...	8	5	13	2	—	11
Förgiftning med andra syror eller alkalier	2	—	2	1	—	1
Ormbett	1	—	1	—	—	1
Summa för grupp I	211	77	288	5	14	269
II. Skadans tillkomstsätt.						
<i>Olycksfall.</i>						
Vid hanterande av kniv, sax, nål etc.	4	1	5	—	—	5
» » » » » lie, skära, tjuga etc.	1	—	1	—	—	1
Genom ras, nedfallande föremål	2	—	2	—	—	2
» fall från höjd (stege, trappa etc.)	31	12	43	—	1	42
» halkning, omkullfallande	19	6	25	—	1	24
» stöt, slag och bett av djur	7	3	10	—	1	9
» inträngande föremål såsom träflisor, glas- skärvor, spikar m. m.	8	3	11	—	2	9
» hett vatten, ånga	8	5	13	2	—	11
» sprängskott eller hanterande av explosiva ämnen	1	—	1	—	—	1
Transport	81	30	111	2	5	104

	Intagna			Skadans påföljd		
	m.	kv.	summa	döden	kvarstående men	övergående men
Transport	81	30	111	2	5	104
Genom skjutvapen	1	—	1	—	—	1
» elektriska ledningar	1	—	1	—	1	—
» stenkross	1	—	1	—	1	—
» fläkt till tvättmaskin	1	—	1	—	1	—
» torvströmaskin	1	—	1	—	1	—
» syror, alkalier	2	—	2	1	—	1
Vid idrott, sport	4	—	4	—	—	4
{ gymnastik	1	—	1	—	—	1
{ badning	2	5	7	—	—	7
{ skidåkning, kälkåkning	—	3	3	—	—	3
{ skridskoåkning, -segling	2	—	2	—	1	1
{ annan idrott	43	8	51	—	1	50
{ lek	70	30	100	2	3	95
Vid trafik	1	—	1	—	—	1
Genom brinnande papper	—	1	1	—	—	1
» spritkök	—	1	1	—	—	1
Summa för grupp II	211	77	288	5	14	269

Uppgift från Göteborgs barnsjukhus *kirurgiska* avdelning för år 1936 angående samtliga såväl i sluten som öppen vård behandlade trafikolycksfall med hänsyn till dels skadans natur, dels skadans tillkomstsätt.

	Intagna			Skadans påföljd		
	m.	kv.	summa	döden	kvarstående men	övergående men
I. Skadans natur.						
Kontusio (<i>Contusio</i>)	34	15	49	—	—	49
Sårskada, ej nedan nämnd (<i>Vulnus</i>).....	37	23	60	—	—	60
Ledvrickning (<i>Distorsio, Luxatio</i>)	2	1	3	—	—	3
Utguining i led (<i>Synovitis traumatica, Hæmarthrosis</i>)	2	2	4	—	—	4
Benbrott: Armens o. skulder- } <i>Fractura simplex</i> ...	17	11	28	—	1	27
gördelns ben						
Benets o. bäcken- } <i>Fractura simplex</i> ...	12	9	21	—	—	21
gördelns ben	2	—	2	—	1	1
Hjärnskakning (<i>Commotio cerebri</i>).....	34	11	45	1	—	44
Brott å hjärnskålens botten (<i>Fractura baseos cranii</i>)	1	—	1	—	—	1
Andra brott å huvudets ben (enkla o. komplicerade)	8	5	13	—	—	13
» » » » med skada å hjärnan	1	—	1	1	—	—
Skada å näsa, muuhåla, svaig, matstrupe (även främmande kropp), struphuvud	1	—	1	—	1	—
Skada å lever, mjälte	—	1	1	—	—	1
» å njure, urinblåsa, urinrör	1	—	1	—	—	1
Summa för grupp I	152	78	230	2	3	225

II. Skadans tillkomstsätt.

(>Subjekt> vid skadan)	Antal personer, skadade under färd med något av nedanstående färdmedel eller under gång (>Objekt>)												Skadans påföljd				
	Järnvägs-vagn		Spår-vagn		Auto-mobil		Motor-cykel		Velo-ciped		Andra färdmedel		Fot-gångare		döden	kvarstående men	övergående men
	m.	kv.	m.	kv.	m.	kv.	m.	kv.	m.	kv.	m.	kv.	m.	kv.			
a) Kollisioner																	
Spårvagn.....	—	—	—	—	—	—	—	—	2	—	—	—	2	2	—	—	6
Automobil	—	—	—	—	—	—	—	20	6	5	—	36	16	2	—	1	80
Motorcykel	—	—	—	—	—	—	—	1	—	—	—	4	2	—	—	—	7
Velociped	—	—	—	—	—	—	—	2	3	—	—	14	12	—	—	—	31
Andra färdmedel ...	—	—	—	—	—	—	—	—	—	—	—	1	—	—	—	—	1
b) Andra orsaker																	
Omkullkörning med el. fall från.....	—	—	1	—	6	—	—	1	57	36	1	—	—	—	—	2	100
Summa trafikolycksfall	—	—	1	—	6	—	—	1	82	45	6	—	57	32	2	3	225

Uppgift från Göteborgs barnsjukhus *medicinska* avdelning för år 1936
angående intagna sjukdomsfall ävensom döda*).

	S j u k d o m	Intagna		Döda	
		m.	kv.	m.	kv.
<i>I. Bildningsfel. Sjukdomar hos nyfödda.</i>					
1	Vit. org. cord. cong.	8	3	2	—
2	Debilitas cong.	6	7	—	—
4	Melæna neonatorum.....	—	2	—	—
5	Hernia.....	1	—	—	—
	Volvulus.....	—	1	—	1
	Atresia oesophag.....	1	—	1	—
	Surdomutitas.....	—	1	—	—
	Mongolismus.....	1	—	—	—
<i>IV. Infektionssjukdomar och andra parasitära sjukdomar.</i>					
21	Septichæmia. Pyoseptichæmia. Abscessus. Phlegmone.	6	2	2	—
	Lymphadenit. ac.	3	4	—	—
23	Scarlatina	2	1	—	—
25	Morbilli	2	3	—	—
28	Pertussis	12	9	—	—
29	Influenza epidemica	18	10	5	2
31	Varicellæ.....	1	—	—	—
34	Paratyphus.....	—	2	—	—
	Paradysenteri.....	3	1	—	—
39	Poliomyelitis anterior acuta	3	4	—	—
40	Meningitis cerebrospinalis epidemica	2	—	—	—
	Influenzamenigit. Pfeiffer	2	1	2	1
42	Tuberculosis (<i>samtliga fall</i>)	58	62	5	6
	» pulmonum.....	1	3	—	—
	» » primar.	47	48	—	—
	» cerebri. Meningitis tuberc.	3	4	3	4
	» ossium et articularum.....	—	1	—	—
	» lymphoglandularum	1	—	—	—
	» vulvæ primar.	—	1	—	—
	» miliaris	2	4	2	2
	» intestin.	—	1	—	—
55	Tænia	1	2	—	—
57	Oxyuris	1	1	—	—
<i>V. Blodbildande organens samt blodets sjukdomar.</i>					
58	Anæmia	24	13	—	—
59	» gravis	1	—	—	—
60	Leuchæmia.....	1	4	1	2
66	Purpura	3	4	—	—
<i>VI. Ämnesomsättningssjukdomar.</i>					
68	Diabetes mellitus	19	9	—	—
69	Adipositas universalis	—	1	—	—
70	Vomitus acetonäm.	1	—	—	—
<i>VIII. Nervsystemets sjukdomar.</i>					
	Commotio cerebri.....	1	—	—	—
80	Meningitis cerebri.	2	—	—	1

*) 6 dödsfall, som inträffat inom 24 tim:s vårdtid, hava ej inräknats.

	Sjukdom	Intagna		Döda		
		m.	kv.	m.	kv.	
82	Hæmorrhagia cerebri	3	2	1	—	
83	Abscessus cerebri et cerebelli	—	1	—	1	
	Encephalitis	6	5	—	—	
88	Encephalomyelitis	1	—	—	—	
	Tumor cerebri	1	1	—	—	
90	Sclerosis cerebri	1	2	—	1	
93	Atrophia musculorum progressiva spinalis	3	2	—	—	
94	Neuritis	1	—	—	—	
	▪ retrobulbaris	1	—	—	—	
	Cephalalgia	—	1	—	—	
	Chorea minor	2	4	—	—	
	Enuresis	6	5	—	—	
98	Epilepsia	5	7	—	—	
	▪ Jackson	1	—	—	—	
99	Hysteria. Psykosis	4	1	—	—	
100	Psychopathia	39	31	—	—	
101	Hydrocephalus	2	1	—	—	
	Convulsiones	22	13	—	—	
	Spasmophilia	10	11	—	—	
	<i>IX. Sinnessjukdomar.</i>					
102	Imbecillitas	9	12	—	—	
	<i>X. Cirkulationsorganens sjukdomar.</i>					
	Pancarditis	2	2	—	2	
111	Pericarditis	3	—	—	—	
112	Endocarditis acuta	10	7	1	—	
113	Endocarditis chronica. Vitium organicum cordis	16	6	—	—	
	<i>XI. Andningsorganens sjukdomar.</i>					
121	Rhinit, sinusit, adenoid.	15	18	—	—	
	Laryngitis ac.	15	2	—	—	
128	Bronchitis acuta	57	37	—	—	
129	Bronchitis chron.	—	1	—	—	
130	Bronchiectasia	3	1	—	—	
131	Asthma bronchiale	17	5	—	—	
132	Bronchit. asthmat.	11	4	—	—	
134	Pneumonia acuta	54	37	—	—	
	▪ Bronchopneumonia acuta	35	36	4	6	
140	Pleuritis exsudat.	12	10	—	—	
139	Bronchitis capillaris	3	2	—	1	
142	Empyema pleuræ	7	4	—	—	
	<i>XII. Matsmålningsorganens sjukdomar.</i>					
143	Stomatitis.	4	1	—	—	
144	Tonsillitis acuta. Angina tonsillaris.	13	7	—	—	
145	Peritonsillitis acuta	1	1	—	—	
146	Hypertrophia tonsillarum	1	3	—	—	
147	Pharyngitis acuta	87	66	—	—	
153	Dyspepsia	42	30	—	—	

	Sjukdom	Intagna		Döda	
		m.	kv.	m.	kv.
154	Enteritis	18	13	—	—
158	Entero-colitis chronica	1	1	—	—
159	Appendicitis	—	2	—	—
160	Ileus. Volvulus. Invaginatio	1	—	—	—
162	Morbus coeliacus	2	—	1	—
170	Pylorusstenos.	14	2	—	—
172	Obstipatio	2	2	—	—
<i>XIII. Njurarnas och urinvägarnas sjukdomar.</i>					
173	Nephritis degenerativa et inflammatoria acuta	14	9	—	—
174	Nephritis degenerativa et inflammatoria chronica. Morbus Brightii	—	1	—	1
175	Pyelitis. Cystopyelonephritis.....	7	20	—	1
	Nephrosis	—	2	—	—
177	Nephrolithiasis	1	1	—	—
178	Hydronephrosis	1	—	—	—
184	Hæmaturia	4	1	—	—
	Albuminuria	—	1	—	—
	» ortostat.	—	2	—	—
<i>XIV. Könsorganens sjukdomar.</i>					
<i>A. Manliga könsorganen.</i>					
189	Hypospadiæ	1	—	—	—
<i>B. Kvinnliga könsorganen.</i>					
192	Vulvitis. Vaginitis	—	2	—	—
<i>XV. Muskelnas, ledgångarnas samt bensystemets sjukdomar.</i>					
205	Synovitis. Arthritis	1	1	—	—
206	Polyarthritis rheumatica acuta	7	6	—	—
207	» » chronica	1	—	—	—
	Fractura	1	2	—	—
214	Rachitis	23	27	—	—
216	Chondrodystrophia	—	1	—	—
<i>XVI. Hudens sjukdomar.</i>					
217	Erythema nodosum	17	22	—	—
	» non tbc.	1	2	—	—
220	Pemphigus	7	5	—	—
221	Zoster	1	—	—	—
222	Eczema	26	13	—	—
	Erythema multiforme	1	—	—	—
	Perniones	—	1	—	—
228	Impetigo	4	5	—	—
	Dermat. exfoliat.	—	1	—	—
	Alopecia univer.	—	1	—	—
231	Furunculosis, Furunculus.....	2	—	—	—
	Stophulus	3	1	—	—
236	Scabies	2	4	—	—
	Exanthema	4	1	—	—
	Erythema annulare	—	1	—	—
	Erythrodermia desqv.	2	2	—	—

	Sjukdom	Intagna		Döda	
		m.	kv.	m.	kv.
	XVII. Öronsjukdomar.				
243	Otitis media catarrhalis	10	10	—	—
>	> > purulenta	47	35	—	—
>	Mastoiditis	—	3	—	—
	XVIII. Ögonsjukdomar.				
	Conjunctivitis phlyctaenulosa.....	1	—	—	—
	Papillit. chron.	1	—	—	—
281	Retino-chorioiditis	1	—	—	—
	XIX. Svulster.				
314	Adenoma thyreoidea	1	—	—	—
	Gliosis cerebri	—	1	—	1
	XX. Andra sjukdomar.				
	Diabet. insip.....	—	1	—	—
322	Hypothyreosis	1	—	—	—
326	Graviditas	—	1	—	—
	Observatio	55	27	—	—
	B. C. G.-vaccination.....	3	1	—	—

Medicinska polikliniken har under året besökts av 4,037 pat., av vilka
1,259 intagits på sjukhuset.

Uppgift från Göteborgs barnsjukhus *medicinska* avdelning för år 1936
angående å sjukvårdsinrättningen intagna, som därstädes avlidit.

	Uppgift angående dödsorsaken	Antal	
		m.	kv.
A. Nati vivi.			
<i>I. Vitia primae conformationis, Morbi neonatorum.</i>			
0001	Vitia primae conformationis.....	3	1
<i>III. Morbi infectionis.</i>			
1120	Influenza cum aegrotatione pulmonis	3	2
1121	» sine »	2	—
1220	Septichaemia, Pyoseptichaemia	2	—
1410	Tuberculosis meningum, cerebri	3	4
1450	» miliaris	2	2
<i>IV. Morbi systematis haemopoëtici et sanguinis et diatheses haemorrhagicae.</i>			
2010	Leuchaemia	1	2
<i>VI. Morbi systematis nervosi. Morbi mentis. Morbi organorum sensoriorum.</i>			
2600	Haemorrhagia cerebri. Haemorrhagia meningum	1	—
2610	Abscessus cerebri. Meningitis purulenta	2	3
2660	Alii morbi systematis nervosi	2	1
<i>VII. Morbi organorum circulationis.</i>			
3010	Thrombo-endocarditis acuta	1	2
<i>VIII. Morbi organorum respirationis.</i>			
3520	Bronchopneumonia acuta. Bronchitis capillaris	4	7
<i>IX. Morbi organorum digestionis.</i>			
4500	Alii morbi organorum digestionis	1	—
<i>X. Morbi organorum uropoëticorum.</i>			
5010	Nephritis chronica	—	1
5030	Cystopyelonephritis	—	1
<i>XV. Tumores.</i>			
7700	Alii tumores	—	1

Årsrapport från Göteborgs barnsjukhus röntgendiagnostiska avdelning för år 1936.

	1934	1935	1936
Antal undersökta patienter	2,945	3,571	3,988
» diarieförda radiogram	4,068	5,218	5,842

Årsrapport från Göteborgs barnsjukhus laboratorium för år 1936.

Följande prov och undersökningar hava utförts:

Sänkningsreaktion	5544	Diastasbest.	3
Blodstatus	680	Prov enl. Esbach	206
Vita blodkroppar	89	» » Hammarsten	192
Differentialräkning	139	Urobilin	328
Trombocyter	322	Urobilinogen	328
Reticulocyter	325	Prov enl. Gerhard	868
Blodsocker	768	Legal	868
Rest-N best.	36	Diazo	44
Gallstatus på blod	10	Magsaftsundersökningar	45
Resistensbest.	10	Prov enl. Weber	195
Kalkbestämning	3	Maskäggsundersökn.	45
Lumbalvätska	66	Prov enl. Schmidt	6
Respiration enl. Krogh	18	Mikr. undersökn. av fæces ...	11
Elektrokardiogram	158	Tbc-undersökning av sputum o.	
Sedimentundersökningar	3256	urin	98
Prov. enl. Heller	3327	Odling av svalgprov	105
» » Almén	2398	Exsudat	12
Sp. v. i urin	1929	Katalas	9
Kvant. sockerbest. på urin	1889	Jäsning av fæces	15

Göteborgs barnbördshus.

Årsberättelse för år 1936 från Göteborgs barnbördshus.

1. Under året intagna och avförda.

Grupp	I n t a g n a										A v f ö r d a		
	Under 20 år	20—30 år	30—40 år	Över 40 år	Ogifta	Giffta	Änkor och från- skilda	Först- föder- skor	Omfö- derskor	Summa intagna	Summa avförda	Därav	
												döda	till sjuk- hus
A	212	1996	1088	106	527	2841	34	1650	1752	3402	3390	5	11
B	21	172	91	14	58	238	2	154	144	298	295	1	—

Grupp A angiver kvinnor intagna för förlossning.
 » B » » » av annan orsak.

Kvarligger den ¹/₁, A: 60; B: 10

» » ³¹/₁₂, A: 72; B: 13

2. Fosterlägen.

Nackbjudning: 2746. Hjässbjudning: 37. Pannbjudning: 1. Ansiktsbjudning: 9. Sätets- och fotbjudning: 97. Tvär- och snedläge: 5. Obestämt läge: 24.

Summa fosterlägen: 2914.

3. Dödsorsaker bland på anstalten avlidna kvinnor.

Journal n:r	Dödsorsak
351	Ileus paralytic.
655	Eclampsia
1377	Abortus mens. VI c. Hæmorrhagia gravid
1703	Embolia arteria pulmonalis
3135	Abortus infectus
010	Toxicosis gravidarum

4. Till sjukhus eller annan vårdanstalt avförda kvinnor och barn.

Sjukhus	Sjukdom
Gullbergsbrohemmet	25 mödrar med barn (sociala skäl)
»	6 barn utan mödrar (sociala skäl)
»	4 » » » (part. präm.)
»	6 mödrar med barn (part. präm.)
»	1 barn utan moder för B. C. G. vaccin
Barnavårn	5 mödrar med barn (sociala skäl)
»	9 barn utan mödrar (sociala skäl)
»	19 ofullgångna barn utan mödrar
»	2 » » med mödrar
»	10 barn utan mödrar för B. C. G. vaccin
Myrorras barnhem	10 mödrar med barn (sociala skäl)
»	1 barn utan moder (sociala skäl)
»	1 ofullgånget barn med moder
Barnhemmet Solgården	1 barn utan moder (sociala skäl)
Lindbergs priv. förl.-hem	1 moder med barn (sociala skäl)
A. S. S. med. avd.	1 » Diabetes mellitus, med barn
»	1 » Meningo-encephalit
»	1 » Embolia art. pulmon.
» ögonadv.	1 barn, Dacryocyst. oc. sin. med moder
»	1 » Blenorrhoea gon. ac. bil.
Holtermanska sjukhuset	1 moder, Dermatitis ac. reg. colli dx et faciei med barn
»	1 » Lues + Gonorrhoea, med barn
»	2 mödrar, Gonorrhoea
Welanderhemmet	1 barn, Lues
Renströmska sjukhuset	2 mödrar Tbc. pulm.
Barnsjukhuset	1 moder som amma med barn

5. Sjukdomar och oregelbundenheter hos intagna barnaföderskor.

Sjukdom	Antal	Sjukdom	Antal
Albuminuria	48	Parotitis epidemica.....	1
Nephropathia gravidarum	61	Periostit. alveolar.	1
Eclampsismus	12	Hymen inperforat.	1
Eclampsia {gravidarum	6	Tuberculosis pulmonum.....	28
{parturientium	3	Syphilis.....	5
Toxicosis gravid.....	2	Gonorrhoea	7
Nephritis	4	Anæmia sec. (Hb. < 70 %).....	120
Pyelitis, pyelocystitis.....	59	» perniciosa	1
Cystitis	3	Epilepsia	4
Hydramnion.....	1	Psychosis psychopathia, psychoneu- rosis	160
Mola hydatidosa.....	7	Sclerosis dissemin.....	1
Placenta prævia totalis	1	Andra nervsjukdomar:	
» » partialis	4	Encephalo-meningit. ac.	1
Lågt sittande plac.....	5	Vitium organicum cordis	11
Ablatio placentæ præmatura	8	Sinusitis	1
Pelvis justo minor	14	Angina	2
Rupt. symphys p. part.....	1	Bronchopneumonia ac.	1
Myoma uteri	7	Bronchitis	16
Polyp. cerv. uteri	2	Andra andningsorganens sjukdomar:	
Prolapsus funiculi	8	Asthma bronchiale	1
Ruptura uteri	2	Appendicitis.....	1
» perinei completa.....	1	Ileus paralytica	1
Retentio placentæ totalis.....	15	Hepatitis	2
» » partialis	10	Enterocolitis	2
Retentio velamentorum	54	Cholelithiasis	1
Hæmorrhagia (gravis) sub et post partum	68	Andra matsmältningsorganens sjukd.: Diabetes mellitus	2
Abortus mensium 1—3	400	Musklernas, ledgångarnas och ben- systemets sjukdomar:	
» » 4—7	118	Luxiatio cong. coxæ bil.	1
Partus præmaturus	140	Osteosarc. humeri	1
Febris resorptionis in partu	15	Hudens sjukdomar:	
Febris (abortu) resorptionis in abortu	43	Pemphigus	2
Febris resorptionis in puerp.	43	Dermatosis	2
Salpingit. p. part.	6	Condylomata accuminata	1
Parametritis, Pelveoperitonitis.....	2	Cysta dermoid. sacral. inf.	1
Endometritis	2	Conjunctivit.....	1
Thrombophlebitis v. saphenæ.....	24	Erythema nodosum	1
Thrombosis iliac. et cruralis.....	14	Influenza	4
Embolia art. pulmon.....	7	Morbus Basedowi	1
Lymfangitis mammae	48		
Mastitis.....	4		

6. Digivning.

Antal mödrar (under året intagna), vilkas barn fått endast moderns mjölk.....	2,734
D:o, vilkas barn fått moderns mjölk + konstgjord föda	8
D:o, oförmögna till digivning på grund av sjukdom	11
Summa mödrar	2,753

7. Förlossningsoperationer.

Operation	Antal fall	Anledning
Kejsarsnitt, abdominalt	11	Pelvis justo minor
» »	3	Placenta prævia total
» »	1	Eklampsia
» »	1	Ileus paralytica
Kejsarsnitt, vaginalt	1	Eklampsia
Yttre vändning på huvud	1	Tvärläge
Nedtagning av en fot	1	»
Inre vändning på fot	1	Ablatio placenta præmatur.
» »	1	Tvärläge
D:o med utdragning	1	» med framfall av arm
» »	2	Sekundär värksvaghet
» »	1	Eklampsia
» »	1	Hydramnion
» »	1	Placenta prævia
Inre vändning på fot + borring av efterföljande huvud	1	Blödning + påverkat allmäntillstånd
Utdragning på säte	2	Sekundär värksvaghet
» »	1	Hotande fosterasfyxi
Utdragning på fot	4	Sekundär värksvaghet
» »	4	Primär »
» »	4	Prolapsus funiculi umbil.
Utdragning med tång	26	Sekundär värksvaghet
» »	14	Primär »
» »	29	Hotande fosterasfyxi
» »	1	Prolapsus funiculi
» »	2	Eklampsia
» »	1	Eklampsism
» »	1	Vit. org. cordis
» »	1	Pelvis justo minor
» »	1	Pannbjudning
Borring + utdragning med kраниoklast	4	Primär värksvaghet + dött foster
» + »	1	Hydrocephalus
» + »	1	Eklampsia
Utpressning av efterbörden ur livmodern under de tre sista hav-mån.	3	Retentio placenta total.
Inre lossande och uttagande av efterbörden	19	» » »
Uttagande av kvarhållen moderkaksbit	10	» » partial.
Ägghinnestick	2	Ablatio placenta præmat.
»	3	Eklampsia gravid.
»	1	Hydramnion
»	2	Eklampsism
»	2	Långt sittande placenta

9. På anstalten avlidna barn.

	Efter naturlig förlossning	Efter utdragning på säte eller fot	Efter tång- förlossning	Efter annan operation	Summa	Anmärkingar
Under 1:a levnadsdygnet	29	—	1	1	31	
» 2:a »	4	—	1	—	5	
» 3:e »	4	—	—	—	4	
Övriga	6	—	—	—	6	
Summa	43	—	2	1	46	

10. Dödfödda samt dödsorsaker bland på anstalten avlidna barn.

	Antal fall		Antal fall
<i>Dödfödda.</i>		<i>Dödsorsaker</i>	
Döda före födelsen	41	bland på anstalten avlidna barn.	
» under födelsen av kväv- ning	10	Missfoster och bildningsfel ...	4
» under födelsen av annan orsak	22	Ofullgångenhet	1
		Asphyxi.....	2
		Medfödd svaghet.....	24
		Diathesis hæmorrh.	1
		Malæna neonatorum	1
		Hæmorrhagia cerebri	5
		Ruptura tentorii	1
		Bronchopneumonia	2
		Pneumonia	1
		Apoplexia pulm.	1
		» gland. supra renal...	1
		Hepatitis chron.	1
		Hæmatoma subseros. hepato	1
Summa dödfödda	73	Summa avlidna barn	46

11. Levande utskrivna barns sjukdomar under vistelsen å anstalten.

	Antal fall		Antal fall
Icterus neonatorum.....	1	Paresis nervi facialis	1
Pemphigus contagiosus	5	» brachii (Erb.).....	1
Syphilis.....	1	Eczema	2
Blenorrhæa gonorrhæica	1	Hæmatoma reg. thoracal	1
» non gonorrhæica...	4		

12. Missbildningar.

	Antal fall		Antal fall
Monstrum	2	Chondroma pend. dig. V	1
Acrania	3	Atresia ani + fistulæ recto-	
Cheilognathopalatochisis	1	vaginal	1
Cheiloschisis	1	Hypospadiæ penis	1
Spina bifida	2	Synechia partial palpebral bil.	1
Pes varus	1		

13. Sjukdomar hos på anstalten vårdade, men där icke förlösta kvinnor.

	Antal fall		Antal fall
Graviditas	124	Cysta dermoid. ovarii	1
Abortus imminens	29	Myoma uteri	3
Albuminuria	14	Polyp. cerv. uteri	1
Nephropathia gravid.	6	Emesis	1
Eklampsismus	1	Hyperemesis	24
Eklampsia	1	Bartholinitis acuta	1
Pyelitis	33	Hæmaturia	1
Placenta prævia	2	Dolores abdominis	10
Hæmorrhagia in gravid.	7	Varices	1
Kyfoscoliosis	1	Trombophlebit.	4
Pelvis plana	1	Anæmia sec.	4
Bronchitis acuta	1	Psychopathia	4
Tuberculosis pulmon. sanata...	2	Neurasthenia	3
Condylomata accuminata	1	Lues	3
Pruritis	1	Asthenia	1
Bäckenröntgen	50	Insomnia	1
Lungröntgen	2	Epilepsia	1
Observatio	7	Reumatismus muscul.	1

14. Icke obstetriska operationer.

Operation	Antal fall	Anledning
Laparotomiæ + oophorect.	1	Cysta ovarii sin.
Exstirpatio subseros. myoma uteri ...	1	Myoma subseros. uteri
Incisio	1	Bartholinitis subac.
.....	4	Mastitis suppur.
Torquering	1	Polyp. cerv. uteri
Blodtransfusion	10	Anæmia ac. gravis

Uppgift från Göteborgs barnbördshus gynekologiska avdelning för år 1936
angående intagna sjukdomsfall ävensom döda.

S j u k d o m		Intagna	Döda
		kv.	kv.
<i>III. Havandeskaps- och förlossningssjukdomar.</i>			
8	Abortus	25	—
10	Graviditas extrauterina	14	—
17	Hæmorrhagia post partum	1	—
19	Septichæmia et pyoseptichæmia puerperalis	1	—
	Mola hydatidosa	1	—
	Pelvis justo minor	1	—
<i>IV. Infektionssjukdomar och andra parasitära sjukdomar.</i>			
22	Erysipelas	1	—
29	Influenza epidemica	4	—
42	Tuberculosis (<i>samtliga fall</i>)	9	—
	» pulmonum. Tuberculosis laryngis	4	1
	» Salpingo-oophor	5	—
44	Syphilis acquisita	4	—
46	Gonorrhæa (<i>samtliga fall</i>)	21	—
	Urethritis gonorrhœica acuta	2	—
	Kolpitis, Vulvitis, Bartholinitis gonorrhœica	1	—
	Endometritis, Salpingitis gonorrhœica	18	—
<i>V. Blodbildande organens samt blodets sjukdomar.</i>			
58	Anæmia	26	—
<i>VI. Ämnesomsättningssjukdomar.</i>			
68	Diabetes mellitus	4	—
69	Adispositas universalis	1	—
<i>VIII. Nervsystemets sjukdomar.</i>			
98	Epilepsia	4	—
100	Neurasthenia	10	—
101	Psychopathia	13	—
<i>IX. Sinnessjukdomar.</i>			
102—110	Schizophrenia	2	—
	Imbecillitas	4	—
	Debilitas	1	—
<i>X. Cirkulationsorganens sjukdomar.</i>			
113	Endocarditis chronca. Vitium organicum cordis	2	—
»	Myocarditis chronica. Cardiosclerosis. Cor adiposum	3	—
116	Phlebitis	1	—
118	Varix	6	—
119	Thrombosis. Embolia	10	—
120	Hypertonia	3	—

	Sjukdom	Intagna	Döda
		kv.	kv.
<i>XI. Andningsorganens sjukdomar.</i>			
128	Tracheitis acuta. Bronchitis acuta	4	—
131	Asthma bronchiale	2	—
<i>XII. Matsmältningsorganens sjukdomar.</i>			
144	Tonsillitis acuta. Angina tonsillaris. Pharyngitis acuta.....	4	—
154	Gastritis chronica	1	—
158	Enterocolitis chronica	2	—
159	Appendicitis	15	1 ¹⁾
160	Ileus. Volvulus. Ivaginato	4	—
161	Hernia in cicatr.	4	—
162	Sigmoiditis ac.	1	—
166	Cholecystitis. Cholangitis	1	—
171	Peritonitis acuta	5	—
172	Peritonitis chronica	3	—
	Dolores abdominis	6	—
<i>XIII. Njurarnas och urinvägarnas sjukdomar.</i>			
174	Nephritis degenerativa et inflammatoria chronica. Morbus Brightii ...	2	—
175	Pyelitis. Cystopyelonephritis.....	5	—
177	Nephrolithiasis	1	—
180	Cystitis	2	—
<i>XIV. Könsorganens sjukdomar.</i>			
Kvinnliga könsorganen.			
	Vulnus cacerat. vulvæ	1	—
190	Prolapsus vaginæ et uteri	50	1 ²⁾
192	Colpitis	14	—
193	Endometritis	12	—
194	Salpingo-oophoritis. Pelveoperitonitis.....	145	1 ³⁾
195	Parametritis	3	—
196	Amenorrhœa. Dysmenorrhœa. Menorrhagia.....	239	—
197	Fistula urogenitalis	2	—
198	Uterus et vagin. duplex	1	—
199	Mastitis	50	—
200	Lymfangit mammæ	9	—
	Úlcus. chron. mamill.	1	—
	Sterilitas.....	18	—
	Erosio portionis.....	22	—
201	Abscessus vaginæ.....	1	—
	Bartholinitis	12	—
	Hæmatoma infect. lab. maj.	1	—
	Abscess lab. maj.	1	—
	Dysparemia	1	—
	Rupt. hymenis c. hæmorrh.	1	—
	Rupt. vagin sub. coitu.....	1	—
205	Synovitis. Arthritis.....	1	—
206	Polyarthritis rheumatica acuta	1	—
207	Polyarthritis rheumatica chronica	1	—

¹⁾ Död i peritonit. ²⁾ Död i erysipelas cruris. ³⁾ Död i ileus + myocarditis. chr.

Sjukdom		Intagna	Döda
		kv.	kv.
XVI. <i>Hudens sjukdomar.</i>			
	Condylomata accum.	2	—
	Pruritus vulvæ	1	—
	Hidroad supp.	1	—
XVIII. <i>Ögonsjukdomar.</i>			
272	Scleritis, sclerokeratitis	1	—
273	Iritis, iridocyclitis	1	—
XIX. <i>Svulster.</i>			
301	Fibroma lab. maj.	2	—
»	» ov. ped. torta	1	1 ¹⁾
307	Myoma	111	2 ^{2,3)}
309	Polyp. urethræ	2	—
»	» uteri	56	—
314	Kystadenoma ovarii	12	—
315	Sarcoma uteri	4	1 ⁴⁾
»	» ovarii	1	—
316	Carcinoma (<i>samtliga fall</i>)	23	—
»	» colli uteri	10	—
»	» corporis uteri	7	—
»	» ovarii	5	—
»	» parovarial	1	—
»	» vulvæu	1	—
317	Cysta vaginæ	3	—
318	Tumor pelvis	1	—
319	Cysta ovarii	24	—
»	» deg. ovarii	4	—
»	» dermoid ovarii	3	—
»	» parovarial	1	—
»	» reg. perineal, infect.	1	—
»	» gl. Bartholini	2	—
XX. <i>Andra sjukdomar.</i>			
	Observatio	2	—

1) Död i Embolia art. pulm.

2) » » Ileus + peritonit.

3) » » » » »

4) » » Metastas i bensystem + diabetes mellitus.

Uppgift från Göteborgs barnbördshus gynekologiska avdelning för år 1936
angående operativt behandlade sjukdomsfall och
utförda operationer å *intagna* patienter.

Sjukdom	Antal fall	Operation	Patienten utskriven			Anmärkningar
			frisk eller förbättrad	oförbättrad	död	
IX.						
Mastit. supp.	45	Incision + dränage	45	—	—	
XVI.						
Appendicit. ac. c. absce. et peritonit. purul. circumscripta + cysta ovarii dx.	1	Appendectomy + Oophorect. dx.	—	—	1	i Peritonit.
Appendicit. ac.	1	Appendectomy	1	—	—	
Appendicit. ac. gangr.	1	»	1	—	—	
Appendicit. chron.	9	»	9	—	—	
Appendix (frisk) e. p.	20	»	20	—	—	
XVII.						
Hernia inguin.	1	Radikaloperation	1	—	—	
Hernia parietis in cicatrice	2	»	2	—	—	
XVIII.						
Tumor hæmorrhoidal.	5	Dil. forcée + Exstirpation	5	—	—	
XXIII.						
Polypus uretræ	2	Exstirpation	2	—	—	
Fistulæ uretro-vaginal. ..	1	Nephrectomia	1	—	—	
Prolapsus vaginæ et uteri	22	Kolporrhaphia ant. + Kolpoperineorrhaphia	22	—	—	
Prolapsus vaginæ (rectocele)	1	Kolpoperineorrhaphia	—	—	1	i Erysipelas.
Prolapsus uterus male sanata	1	Kolpoperineorrhaphia part. enl. Samson-Teith	1	—	—	
Prolapsus vaginæ et uteri	4	Kolporrhaphia ant. + Kolpoperineorrhaphia + Amp. cerv. uteri	4	—	—	
Elongatio cerv. uteri	2	Amputatio cerv. uteri	2	—	—	
Polyp. cerv. uteri	36	Evulsio + Abrasio	36	—	—	
Erosio port. cerv. uteri ..	16	Provecision	16	—	—	
Endometritis post abot ..	9	Abrasio	9	—	—	
Retentio part. ovi abort ..	14	Exerisis instrument.	14	—	—	
Meno-metrorrhagia	165	Abrasio	165	—	—	
Polyp. corp. uteri	15	Abrasio	15	—	—	
Dysmenorrhea	2	Dil. + glasrör	2	—	—	
»	11	Dil. + Laminaria	11	—	—	
»	5	Dil. + Laminaria + Abrasio	5	—	—	

Sjukdom	Antal fall	Operation	Patienten utskrivn			Anmärkningar
			frisk eller förbättrad	otörbat	död	
Metrorrhagia dyshormonalis	1	Laparotomia explor. + Abrasio	1	—	—	
Sterilitas + dysmenorrh. Sterilitas	1	Abrasio	1	—	—	
Sterilitas + Salpingoophorit. chron. bil.	3	Dil. cerv. uteri	3	—	—	
Myoma uteri	1	Salpingectomia sin. + Salpingotomia dx.	1	—	—	
Myoma uteri	25	Amputatio uteri supravag.	25	—	—	
Myoma uteri + Cysta parovarial. sin.	1	Exstirpatio uteri total	1	—	—	
Myoma uteri	1	Amputatio uteri supravag. + Salpingo-oophorectomia sin.	1	—	—	
Myoma uteri	1	Amputatio uteri supravag. + Salpingectomia unilat.	1	—	—	
Myoma uteri + Salpingoophoritis chron. dx. ..	1	Amputatio uteri supravag. + Salpingo-oophorectomia dx.	1	—	—	
Myoma uteri subseros.	2	Exstirpatio myomæ per lap.	2	—	—	
Myoma uteri + Cysta dermoid ovarii sin.	2	Amputatio uteri supravag. + Salpingo-oophorectomia sin.	2	—	—	
Myoma uteri + degen. cysta ovarii sin.	2	Amputatio uteri supravag. + Salpingo-oophorectomia sin.	2	—	—	
Myoma uteri	1	Enucleatio myomatos uteri + Lysis adhæSIONEM + dræn.	—	—	1	i Ileus + peritonit.
Myoma uteri c. Menometrorrhagia	43	Abrasio	43	—	—	
Sarcoma uteri	1	Laparotomia explor	—	—	1	i Metastaser i bensystem. + Diabet. mellit. Till Rad. beh.
Ca corporis uteri	1	Amputatio uteri subtotal ..	1	—	—	
Ca corporis uteri	1	Amputatio uteri total.	1	—	—	
Ca corporis uteri	1	Amputatio uteri total. + Salpingo-oophorectomia.	1	—	—	
Ca corporis uteri c. metastas peritonei	1	Abrasio + Lapar. expl. ..	1	—	—	
Ca corporis uteri	3	Abrasio	—	3	—	Till Rad. beh.
Ca colli uteri	6	Provecision	—	6	—	» » »
Ca colli uteri	1	Bloedtransfusion	—	1	—	» » »
Graviditas tubaria	14	Salpingectomia	14	—	—	
Salpingo-oophorit. subac. bil.	1	Salpingectomia + Salpingo-oophorect. unilat. bilat.	1	—	—	
Salpingit. gonorrh. bil. ..	1	Salpingectomia bil.	1	—	—	

Sjukdom	Antal fall	Operation	Patienten utskrivnen			Anmärkningar
			frisk eller förbättrad	oförbättrad	död	
Salpingit. chron. + degen. cysta ovarii	3	Salpingectomy unibilat. + Resectio ovarii unilat. ..	3	—	—	
Salpingo-oophorit. chron. ..	16	Salpingo-oophorectomia et salpingectomia unibilat. ..	16	—	—	
Salpingo-oophorit. tbc.	2	Salpingo-oophorectomia + Salpingectomia unibil. ..	2	—	—	
Salpingit supp. bil. + pelveoperitonit.	1	Laparotomia explor. + Kolpotomia + drän.	1	—	—	
Salpingit. chron. sin c. Hydrosalpinx + Cysta ovarii	1	Salpingectomia unibilat. + Resectio ovarii	1	—	—	
Salpingit. ac. bilat.	2	Salpingectomia bilat.	2	—	—	
Sarcoma uteri	1	Abrasio	1	—	—	
Sarcoma uteri + degen. myom.	3	Amputatio uteri supravag.	3	—	—	
Ca ovarii	1	Laparotomia explor. + Provexc.	—	1	—	Till Rad. beh.
Ca ovarii	1	Salpingo-oophorectomia unibil.	1	—	—	
Ca ovarii et uteri	1	Abrasio	—	1	—	Till Rad. beh.
Sarcoma ovarii dx.	1	Oophorectomia bilat.	1	—	—	
Tumor malign. ov. inop. ..	1	Laparotomia explor. + Provexcisio	—	1	—	» » »
Tumor coeci inextirp. ..	1	Laparotomia explor.	—	1	—	» » »
Uterus retroflex. fix. c. Myomata + Cysta ovarii sin. + Ileus paralytica. .	1	Amputatio supravag. + Utskalning av ov. cysta + tarmfistel	—	—	1	i Ileus paralytica.
Cysta parovarial.	2	Salpingo-oophorectomia ..	2	—	—	
Cysta parovarial.	1	Laparot. + Exstirpation. .	1	—	—	
Ca kyst. parov. sin. + metastat. omenti	1	Salpingo-oophorectomia + Exstirpatio tumor omenti	1	—	—	
Cysta parov. pedunk. torta + Ileus post op.	1	Oophorectomia unilat. + Lysis adhæsion. + Resectio omenti	1	—	—	
Kystadenoma ovarii	11	Oophorectomia + Salpingo-oophorect. unibilat.	11	—	—	
Kystadenoma pedunk. torta	1	Salpingo-oophorect. unilat.	1	—	—	
Cysta folliculi ov.	5	Salpingo-oophorect. unilat.	5	—	—	
Cysta ovarii	1	Oophorectomia	1	—	—	
Cysta ovarii bil.	2	Salpingo-oophorectomia sin. + Oophorectomia dx. ..	2	—	—	
Cysta ovarii + Peritonit. chron. adhæs.	4	Oophorectomia + Lysis adhæsionem	4	—	—	

Sjukdom	Antal fall	Operation	Patienten utskrivn			Anmärkningar
			frisk eller förbättrad	oförbättrad	död	
Degen. cysta ov amb.	1	Salpingo-oophorectomia sin. + Resectio ov dx.	1	—	—	
Cysta dermoid ov.	2	Ooporotomia	2	—	—	
Cysta ov. dx + Menometrorrhagia dyshorm. + Anæmia gravis	1	Amputatio uteri supravag. + Salpingectomia bilat. + Resectio ov dx.	1	—	—	
Tumor pelvis	1	Laparotomia explor. + Salpingo-oophorect. unilat...	1	—	—	
Pelveoperitonit. chron. + Cysta follic. ov. dx.	1	Laparotomia + Punktion av ov. cysta + Appendect. e. p.	—	—	1	i Ileus paralytica
Epilepsia + amenorrh. ..	1	Salpingo-oophorectomia sin. + Resectio ov. dx.	1	—	—	
Epilepsia + grav. m. 111..	1	Abort. prov. + Salpingect. bil. (steriliseringsop.) ..	1	—	—	
Epilepsia + grav. m. 111..	1	Amputatio uteri supravag. (pro sterilil. + ab. prov.)	1	—	—	
Psychopathia	1	Salpingectomia bil. (steril. op.)	1	—	—	
Psychopathia + Salpingo-oophorit. sin.	1	Salpingectomia dx. + Salpingo-oophorectomia sin.	1	—	—	
Psychopathia + grav. mens 11—111 + Debil. + Kyfoscloros. dorsal.	4	Amputatio uteri supravag. (abort. prov.)	4	—	—	
Debilitas	1	Salpingectomia bilat. (steril. op.)	1	—	—	
Psychopathia + grav. m. 11	1	Exeresis instr. + Salpingectomia bil. (pro steril.)	1	—	—	
Psychopathia + Psycho-neuros	1	Amputatio uteri supravag. (pro steril.)	1	—	—	
Imbecillitas	1	Salpingectomia bilat. (pro steril.)	1	—	—	
Imbecillitas + grav. mens. 111	3	Amputatio uteri supravag. (pro steril. + ab. prov.)	3	—	—	
Schizophrenia + grav. mens. 111	1	Amputatio uteri supravag. (pro steril. + ab. prov.)	1	—	—	
Tbc pulm. + grav. mens. IV	1	Amputatio uteri supravag. (pro steril. + ab. prov.)	1	—	—	
Tbc pulm. + pleurit. exsud. sin.	1	Amputatio uteri supravag. (pro steril.)	—	—	1	i Tbc.

Sjukdom	Antal fall	Operation	Patienten utskrivn			Anmärkning
			frisk eller förbättrad	oförbättrad	död	
Vit. org. cord.	1	Resectio tubar bil. (pro steril.)	1	—	—	
Mola hydatidosa	1	Exæresis instrument.	1	—	—	
Ruptura uteri sub partu ..	1	Exstirpatio uteri total.	1	—	—	
Abort. mens. V + Salpingo- oophorit. bil. post abort.	1	Blodtransfusion	1	—	—	
Ruptura vaginæ sub. coitu	1	Sutur	1	—	—	
Cysta vaginæ	1	Exstirpatio + Kolporrhaphia ant.	1	—	—	
Cysta vaginæ	1	Exstirpatio	1	—	—	
Cysta gland. Bartholini ..	4	Exstirpatio	4	—	—	
Bartholinitis chron.	9	Incisio	9	—	—	
Bartholinitis ac.	1	Exstirpatio	1	—	—	
Abscessus lab. maj	1	Incisio	1	—	—	
Fibroma lab. maj	1	Exstirpatio	1	—	—	
Hæmatoma inf. lab. maj. ..	1	Incisio	1	—	—	
Dysparemia	1	Exstirpatio hymenis	1	—	—	
Fibroma pend. torta	1	Oophorectomia bil.	—	—	1	i Embolia art. pulm.
Cysta reg. perineal. inf. ..	1	Incision + debrid. + tamp.	1	—	—	
Ca vulvæ	1	Provexcision	—	1	—	Till Rad. beh.
Condylomata accum.	1	Exstirpatio + Paquelin ..	1	—	—	
XXV.						
Ulcus portion uteri	1	Provexcision	1	—	—	

Holtermanska sjukhuset.

Uppgift från Holtermanska sjukhuset för år 1936 angående intagna sjukdomsfall ävensom döda.

S j u k d o m		Intagna		Döda	
		m.	kv.	m.	kv.
I. Bildningsfel. Sjukdomar hos nyfödda.					
	Kryptorchism	3	—	—	—
	Phimosis	2	—	—	—
	Ichthyosis congenita.....	2	—	—	—
	Hypospadiä	1	—	—	—
IV. Infektionssjukdomar och andra parasitära sjukdomar.					
21	Septichæmia	1	—	—	—
	Abscessus	—	1	—	—
22	Erysipelas	8	2	—	—
23	Hidradentis	2	2	—	—
24	Lymfadenitis, lymfangit.....	3	1	—	—
27	Parotitis epidemica	—	1	—	—
42	Tuberculosis (<i>samtliga fall</i>)	15	17	—	—
	» pulmonum.....	9	5	—	—
	» meningitis tuberc.	1	—	—	—
	» ossium et articulorum	—	1	—	—
	» cutis.....	2	8	—	—
	Lupus vulgaris	3	4	—	—
44	Syphilis hereditaria	1	1	—	—
	» acquisita	53	16	—	—
	» därav primaria	13	0	—	—
45	Ulcus molle	24	1	—	—
46	Gonorrhæa (<i>samtliga fall</i>).....	158	66	—	—
	» Urethritis gonorrhœica acuta	151	46	—	—
	» » chronica	7	20	—	—
	Paraurethralgång	2	—	—	—
	Epididymitis gonorrhœica	57	—	—	—
	Prostatitis	23	—	—	—
	Stricturea urethræ	1	—	—	—
	Kolpitis, Vulvitis	—	1	—	—
	Bartholinit	—	16	—	—
	Cervicit.	—	61	—	—
	Proctit.	—	34	—	—
	Endometritis, Salpingitis gonorrhœica	—	13	—	—
	Endocarditis gonorrhœica.....	1	—	—	—
	Lymphadenitis	13	—	—	—
	Arthrit	18	7	—	—
51	Malaria tropica	1	—	—	—
	» (terapi).....	17	3	—	—
55	Oxyuris	3	—	—	—
57	Lymfgranuloma inguinale.....	7	—	—	—
	Pn্থirii	6	1	—	—
	Pediculosis vestimenti	1	—	—	—
	» capill	—	10	—	—

	Sjukdom	Intagna		Döda	
		m.	kv.	m.	kv.
177	Nephrolithiasis	—	1	—	—
183	Nephrosclerosis	1	—	—	—
184	Stricturea urethræ	1	—	—	—
<i>XIV. Könnsorganens sjukdomar.</i>					
<i>A. Manliga könsorganen.</i>					
187	Epididymitis	1	—	—	—
188	Paraphimosis	3	—	—	—
189	Balanoposthitis, Ulcus gangraen	5	—	—	—
	Hydrocele	2	—	—	—
<i>B. Kvinnliga könsorganen.</i>					
192	Urethrit. et cervicit non gon.	—	14	—	—
199	Mastitis	—	1	—	—
201	Trichomonaskolpit.	—	3	—	—
<i>XV. Muskelnas, ledgångarnas samt bensystemets sjukdomar.</i>					
207	Polyarthritis rheumatica chronica	—	2	—	—
<i>XVI. Hudens sjukdomar.</i>					
217	Erythema multiforme et nodos.	3	—	—	—
218	Urticaria, strophulus.	3	6	—	—
220	Pemphigus vegetans	1	—	1	—
221	Zoster	6	2	—	—
	Dermatit. herpetiform.	1	—	—	—
222	Eczema	98	48	—	—
	Dermatit. ac. (totalant.)	34	20	—	—
	därav med känd genes	17	12	—	—
	Pruritus senilis	4	3	—	—
	Lichen simplex chron.	8	7	—	—
	• ruber planus	1	—	—	—
	Medikamentellt exanthem	5	2	—	—
	Prurigo	1	—	—	—
	• Hebra	1	—	—	—
223	Psoriasis	13	9	—	—
	Parapsoriasis	—	1	—	—
227	Ulcus, eczema, ulcus et eczema varicos. anticur.	22	38	—	—
228	Impetigo	34	21	—	—
	Herpes genitalis	2	1	—	—
	• labialis	1	—	—	—
229	Acne	7	1	—	—
	Bromacne	2	—	—	—
	Bromoderma	1	—	—	—
231	Furunculosis	11	4	—	—
	Trichophytia (incl. eczema mycot., eczema margin., epidermophytia interdig.)	9	3	—	—
	Molluscum contag.	1	2	—	—
	Sycosis coccogen.	2	—	—	—
	Pityriasis versicolor	1	1	—	—
	• rosea	3	—	—	—
235	Scabies	266	233	—	—
236	Condylom. ac.	9	7	—	—

	Sjukdom	Intagna		Döda		
		m.	kv.	m.	kv.	
	Seborrhoea.....	4	4	—	—	
	Atrophia cutis ex rtg.	2	1	—	—	
	Atrophia cutis idiopatica.....	—	2	—	—	
	Cancer cutis	—	1	—	—	
	Ulcus tropic.	1	—	—	—	
	Nævus	—	1	—	—	
	Verruca	1	—	—	—	
	Lupus erythematodes	1	—	—	—	
	Keratoma hereditaria	—	1	—	—	
	9:de dagserythem.	2	—	—	—	
	<i>XVII. Öronsjukdomar.</i>					
243	Otitis media acuta	1	—	—	—	
	» » chronica	1	1	—	—	
	<i>XVIII. Ögonsjukdomar.</i>					
258	Conjunctivitis catarrhalis.....	3	—	—	—	
264	Keratitits ulcerosa	1	—	—	—	
	<i>XX. Andra sjukdomar.</i>					
323	Morbus Basedowii	1	1	—	—	

Av populationen hade 18 vidtids på sistens bekostnad, därav 5 nylidkomna under året.

Sammanslagda antalet fästansbehandlingar, lokala och allmänna, utgör 4157 sanorer. Av dessa hade 2810 betalts av staten (2,022 lok.-beh. och 788 allm.-beh.), 714 ha givits af sjukspänter (429 lok.-beh. och 285 allm.-beh.), 81 till patienter med medelöshemsiny och 565 (312 lok.-beh. och 253 allm.-beh.) ha givits gratis.

Kvartalsbehandling har givits 19 579 sanorer, därav till sjukspänter 1 667 till betalande patienter 2 315 och till medelöshemsiny 1 597 sanorer.

Kvartalsbehandling har givits i sammanlagt 171 fästeböcker, därav till betalande patienter 1 667 till betalande patienter 2 315 och till medelöshemsiny 1 597 sanorer.

behandling har givits i ett antal av 315 sanorer.

**Uppgift från Holtermanska sjukhusets ljusavdelning.
Polikliniskt behandlade sjukdomsfall år 1936.**

Diagnos	m.	kv.	S:a
<i>Tuberculos.</i>			
Lupus vulgaris	9	18	27
Tbc. cutis	7	19	26
» pulmon	1	—	1
» articularum	—	1	1
» lymphoglandularum	2	4	6
<i>Hudsjukdomar.</i>			
Eczema	19	6	25
Dermatitis æstival.	3	1	4
Lichen simplex chron.	4	1	5
Lichen ruber planus.	2	5	7
Psoriasis	9	12	21
Pityriasis lichenoides chron.	—	2	2
Granuloma annulare.	1	1	2
Lupus erythematodes	6	20	26
Acne vulgaris.	6	11	17
Acne rosacea	2	3	5
Alopecia areata	2	2	4
Verruca, clavus	6	11	17
Nævus, angiom m. m.	2	8	10
Rtg. atrofi	1	1	2
Perniones	—	2	2
<i>Diverse sjukdomar.</i>			
Rheumatismus musc. et arti. m. m.	5	38	43
Bronchit m. m.	2	5	7

Av lupusfallen hava 18 vårdats på statens bekostnad; därav 3 nytillkomna under året.

Sammanlagda antalet Finsenbehandlingar, lokala och allmänna, utgör 4,157 seancer. Av dessa hava 2,810 betalats av staten (2,022 lok.-beh. och 788 allm.-beh.), 714 ha givits åt sjukhuspatienter (489 lok.-beh. och 225 allm.-beh.), 87 till patienter med medellöshetsintyg och för 545 (312 lok.-beh. och 234 allm.-beh.) ha avgift erlagts.

Kvartsljusbehandling har givits i ett antal av 4,679 seancer, därav till sjukhuspatienter 1,661, till betalande poliklinikpatienter 2,715 och till medellösa 303 seancer.

Röntgenbehandling har givits i sammanlagt 121 enkeldoser. Diatermi-behandling har givits i ett antal av 315 seancer.

Oscar och Maria Ekmans sjukhus.

Uppgift från Oscar och Maria Ekmans sjukhus för år 1936 angående intagna sjukdomsfall ävensom döda.

	S j u k d o m	Intagna		Döda	
		m.	kv.	m.	kv.
III. <i>Havandeskaps- och förlossningssjukdomar.</i>					
8	Abortus	—	2	—	—
10	Graviditas extrauterina	—	1	—	—
IV. <i>Infektionssjukdomar och andra parasitära sjukdomar.</i>					
21	Septichæmia. Pyoseptichæmia. Abscessus. Phlegmone ...	7	5	—	—
22	Erysipelas	1	1	—	—
23	Scarlatina	1	—	—	—
27	Parotitis epidemica	—	1	—	—
29	Influenza epidemica	—	2	—	—
33	Typhus abdominalis	—	1	—	—
42	Tuberculosis (<i>samtliga fall</i>)	5	3	—	—
	» pulmonum. Tuberculosis laryngis	3	2	—	—
	» lymphoglandularum	1	1	—	—
	» renum	1	—	—	—
44	Syphilis acquisita	2	—	—	—
55	Tænia (Cysticercus). Bothriocephalus	1	1	—	—
	Oxyuriasis	—	1	—	—
V. <i>Blodbildande organens samt blodets sjukdomar.</i>					
58	Anæmia	—	3	—	—
59	» perniciosa progressiva	1	—	—	—
66	Lymphogranulomatosis	1	—	—	—
VI. <i>Ämnesomsättningsjukdomar.</i>					
68	Diabetes mellitus	2	2	—	—
VII. <i>Kroniska förgiftningssjukdomar.</i>					
71	Alcoholismus chronicus	2	—	—	—
VIII. <i>Nervsystemets sjukdomar.</i>					
82	Hæmorrhagia, thrombosis. Embolia cerebri. Emollitio cerebri	5	2	2	—
90	Sclerosis cerebro-spinalis disseminata	1	—	—	—
94	Neuritis. Neuralgia ischiad.	3	3	—	—
99	Hysteria	—	1	—	—
100	Neurasthenia	3	10	—	—
101	Psychoneurosis	1	4	—	—
X. <i>Cirkulationsorganens sjukdomar.</i>					
113	Endocarditis chronica. Vitium organicum cordis	9	5	3	—
	» Myocarditis chronica. Cardiosclerosis. Cor adiposum	11	5	4	1
115	Arteriosclerosis. Endarteriitis	3	4	2	—

	Sjukdom	Intagna		Döda	
		m.	kv.	m.	kv.
116	Phlebitis	5	4	—	—
118	Varix	23	14	—	—
119	Thrombosis. Embolia	3	2	1	—
120	Hæmorrhoides	33	8	—	—
	Varicocele	5	—	—	—
<i>XI. Andningsorganens sjukdomar.</i>					
	Epistaxis	—	2	—	—
128	Tracheitis acuta. Bronchitis acuta	2	2	—	—
129	Tracheitis chronica. Bronchitis chron.....	2	—	—	—
131	Asthma bronchiale	1	3	—	—
134	Pneumonia crouposa acuta	4	3	—	1
«	Bronchopneumonia acuta	7	8	1	—
140	Pleuritis. Empyema pleuræ	1	1	—	—
<i>XII. Matsmältningsorganens sjukdomar.</i>					
143	Stomatititis Noma	—	1	—	—
144	Tonsillitis acuta. Angina tonsillaris. Pharyngitis acuta	2	2	—	—
145	Peritonsillitis acuta	—	1	—	—
146	Hypertrophia tonsillarum. Pharyngitis hyperplastica	3	5	—	—
149	Periostitis alveolaris	2	—	—	—
153	Gastritis acuta	14	2	—	—
»	Entero-colitis acuta. Proctitis acuta	6	7	—	—
154	Gastritis chronica. Achylia	11	8	—	—
155	Ulcus ventriculi. Ulcus duodeni	26	4	—	—
156	Dilatatio ventriculi. Gastroptosis	1	—	—	—
158	Entero-colitis chronica	1	1	—	—
»	Proctitis chronica	1	—	—	—
159	Appendicitis	50	30	5	—
160	Ileus. Volvulus. Invaginatio	2	1	—	—
161	Hernia	43	13	—	—
165	Hepatitis chronica. Cirrhosis hepatis	2	—	1	—
166	Cholecystitis. Cholangitis	2	8	—	1
167	Cholelithiasis	5	16	—	—
168	Icterus. Icterus catarrhalis	5	2	—	—
169	Pancreatitis acuta	—	1	—	—
170	Typhlitis et perityphlitis	4	6	—	—
171	Peritonitis acuta	3	—	—	—
»	» chronica	4	5	—	—
172	Fissura et contractura ani	15	11	—	—
	Abscessus ad anum. Fistula	6	5	—	—
<i>XIII. Njurarnas och urinvägarnas sjukdomar.</i>					
174	Nephritis degenerativa et inflammatoria chron. Morbus Brightii	2	5	—	1
175	Pyelitis. Cystopyelonephritis	3	4	—	—
176	Pyonephrosis	—	1	—	—
177	Nephrolithiasis	8	5	—	—
180	Cystitis	4	7	—	—
183	Stricture urethræ	2	—	—	—

Sjukdom		Intagna		Döda	
		m.	kv.	m.	kv.
<i>XIV. Könsorganens sjukdomar.</i>					
<i>A. Manliga könsorganen.</i>					
185	Hypertrophia prostatæ	8	—	—	—
187	Orchitis. Epididymitis	4	—	—	—
	Hydrocele	7	—	—	—
189	Spermatocele	1	—	—	—
<i>B. Kvinnliga könsorganen.</i>					
193	Endometritis	—	1	—	—
194	Salpingo-oophoritis. Pelveoperitonitis	—	10	—	—
198	Fistula rectogenitalis	—	1	—	—
	Bartholinitis	—	1	—	—
<i>XV. Muskelnas, ledgångarnas samt bensystemets sjukdomar.</i>					
202	Myitis. Rheumatismus musculorum	—	1	—	—
204	Bursitis. Hygroma	2	2	—	—
205	Synovitis. Arthritis	2	—	—	—
206	Polyarthritis rheumatica acuta	7	3	—	—
207	Polyarthritis rheumatica chronica	1	4	—	—
208	Arthritis deformans	3	1	—	—
213	Pes planus. Hallux valgus.....	1	3	—	—
	Digitus malleus.....	—	1	—	—
213	Osteomyelitis. Osteitis. Periostitis	1	1	—	—
216	Contractura fasc. palmar.	2	—	—	—
<i>XVI. Hudens sjukdomar.</i>					
217	Erythema multiforme et nodosum	—	4	—	—
218	Urticaria	1	1	—	—
221	Zoster	—	2	—	—
222	Eczema	7	2	—	—
223	Psoriasis	1	—	—	—
227	Ulcus varicosum cruris	5	3	—	—
231	Furunculosis, Furunculus.....	3	1	—	—
232	Carbunculus	1	—	—	—
236	Scabies	5	—	—	—
	Unguis incarnatus.....	1	1	—	—
<i>XVII. Öronsjukdomar.</i>					
241	Morbi meatus auditorii externi	1	—	—	—
243	Otitis media purulenta	1	5	—	—
<i>XVIII. Ögonsjukdomar.</i>					
261	Dacryocystitis catarrhalis.....	—	1	—	—
<i>XIX. Svulster.</i>					
301	Fibroma	—	4	—	—
302	Lipoma	1	1	—	—
307	Myoma	—	2	—	—
309	Psammoma.....	—	1	—	1

Sjukdom		Intagna		Döda	
		m.	kv.	m.	kv.
313	Papilloma	1	1	—	—
314	Adenoma. Kystadenoma	—	5	—	1
315	Sarcoma	3	—	1	—
316	Carcinoma (<i>samtliga fall</i>)	9	14	7	4
	» pulmonis	—	1	—	1
	» ventriculi	2	1	2	1
	» pancreatis	1	—	1	—
	» genitalium	1	1	—	—
	» renis	—	1	—	1
	» mammae	—	8	—	—
	» intestini	3	2	2	1
	» prostatae	2	—	2	—
317	Endothelioma	1	—	—	—
319	Atheroma	1	1	—	—
	Cystis dermoides	2	2	—	—
<i>XX. Andra sjukdomar.</i>					
323	Morbus Basedowii. Hyperthyreosis	—	1	—	—

Uppgift från Oscar och Maria Ekmans sjukhus, för år 1936, angående
å sjukvårdsinrättningen intagna, som därstädes avlidit.

Uppgift angående dödsorsaken		Antal	
		m.	kv.
A. Nati vivi.			
<i>IV. Morbi systematis nervosi. Morbi mentis. Morbi organorum sensoriorum.</i>			
2600	Hæmorrhagia cerebri. Hæmorrhagia meningum.....	2	—
<i>VII. Morbi organorum circulationis.</i>			
3030	Myocarditis chronica	6	2
3040	Arteriosclerosis	1	1
3050	Thrombosis. Embolia	1	—
<i>VIII. Morbi organorum respirationis.</i>			
3520	Bronchopneumonia acuta. Bronchitis capillaris	1	—
3530	Pneumonia acuta lobaris	—	1
<i>IX. Morbi organorum digestionis.</i>			
4040	Appendicitis	5	—
4080	Cirrhosis hepatis.....	1	—
4091	Morbi vilarum biliarum cum calculis	—	1
<i>X. Morbi organorum uropoëticorum.</i>			
5010	Nephritis chronica	—	1
<i>XV. Tumores.</i>			
7010	Carcinoma ventriculi	1	1
7020	» intestini	2	1
7090	» aliorum organorum.....	4	2
7510	Sarcoma ossium	1	—
7700	Alii tumores.....	—	2
<i>XVII. Mors violenta, non naturalis. Casus mortiferi.</i>			
8520	Combustio	—	1
8570	Contusio. Laceratio. Vulnus contusum. Fractura.....	1	1

Uppgift från Oscar och Maria Ekmans sjukhus för år 1936 angående
operativt behandlade sjukdomsfall och utförda operationer
å intagna patienter.

Sjukdom	Antal fall	Operation	Patienten utskrivnen			Anmärkningar
			frisk eller förbättrad	oförbättrad	död	
I.						
Vuln. contus. capillitii	1	Suturer	1	—	—	
Atheroma capillitii	2	Exstirpation	2	—	—	
V.						
Furunculi faciei	1	Incisioner + Dränage	—	—	1	70 års man död i sepsis.
Abscessus faciei	1	Incision + Dränage	1	—	—	
Tonsillitis chron.	7	Dubbelsidig tonsillektomi	7	—	—	
Papilloma linguae	1	Exstirpation	1	—	—	
Verruca faciei	1	Galvanokaustik	1	—	—	
VI.						
Cystis colli congenita	2	Exstirpation	2	—	—	
Lymphadenit. supp. colli.	1	Incision + Dränage	1	—	—	
Lymphomata tbc. colli	1	d:o + Utskrapning	1	—	—	
Carbunculus nuchæ	1	Korssnitt + Excision	1	—	—	
VIII.						
Empyema pleuræ	1	Thoracocentes	1	—	—	
Endothelioma pleuræ	1	Thoracocentes + Punktion av hjärtsäcken	—	—	1	
IX.						
Adenofibroma mammæ	3	Exstirpation	3	—	—	
Adenofibromatosis mammæ	1	Radikalop. enl. Halsted	1	—	—	
Cancer mammæ	6	D:o	6	—	—	
XI.						
Cholelithiasis	1	Snitt utefter revbenskanten + Cholecystektomi + Dränage	1	—	—	
Cholelithiasis + Cholecystit. ac. gangræn.	2	Snitt utefter revbenskanten + Cholecystektomi + Dränage	2	—	—	
Cholelithiasis + Cholecystitis chron.	1	D:o + d:o +	1	—	—	
Suspicio cholelithiasis	1	Lap. i medellinjen + Appendektomi + Suture	1	—	—	
XIV.						
Ulcus duodeni	1	Lap. i medellinjen + Gastroenterostomia retrocol. post. (Mayo)	1	—	—	
D:o c. stenosis pylori	3	D:o + d:o	3	—	—	

Sjukdom	Antal fall	Operation	Patienten utskrivnen			Anmärkningar
			frisk eller förbättrad	oförbättrad	död	
Ulcus duodeni perf. cum stenosis pylori	1	Lap. i medell. + Tömning + Dränage av ventrikeln + Gastrorafı + Dränage i högra flanken	1	—	—	
XV.						
Gastroenteritis acuta	1	M. B:ssnitt + Appendektomi + Suture	1	—	—	
Typhlit. et perityphlit. chron.	6	D:o + d:o + d:o ..	6	—	—	
Ileus postop.	1	Lap. i medellinjen + Anlägg. av Witzelfistel å tunntarm.	—	—	—	Ett av föreg. fall.
Fistula coecalis postop....	1	Friläggning + Slutning av fistel	1	—	—	
Cancer flex. sigmoid. c. fistula (förut op. enl. Miculicz)	1	Anlägg. av fistel å coecum	—	—	—	} Samma pat.
D:o	1	Andra seancen av Miculicz' op.	1	—	—	
Cancer flex. sigm. op. recid. in pariet. abdomin. cum fistula intestini	1	Anlägg. av fistel å coecum Exstirpation av tumören + Tarmresektion + Tarm-anastomos	—	—	—	} Samma pat.
Fistula coecalis	1	Slutning av fisteln	1	—	—	
XVI.						
Appendicitis acuta.....	28	M. B:ssnitt + Appendektomi + Suture	28	—	—	
D:o gangrænosa	31	D:o + d:o + d:o	31	—	—	
D:o c. perf.	3	D:o + d:o + Dränage	2	—	1	Död i lungemboli.
Appendicit. ac. gangr. perf. + Peritonit. purul. libra	2	Appendektomi + Rör- och vekdrän.	—	—	2	
Appendicit. ac. gangr. c. perf. + Peritonit. purul. libra + Abscessus peri-app. lumbal.	1	D:o + d:o	—	—	1	
Suspicio appendicitid.	4	M. B:ssnitt + Appendektomi + Suture	4	—	—	
XVII.						
Hernia ing. ext. mob.	37	Radikalop. enligt Bassini ..	37	—	—	
D:o	3	Radikalop. enl. Kleinschmidt	3	—	—	
D:o	2	Radikalop. enl. Schultén ..	2	—	—	
D:o recid. + Incarcerat. omenti + Atrophia testis	1	Ablatio test. + Bräckplastik	1	—	—	
Hernia ing. int. mob.	4	Radikalop. enl. Bassini ..	4	—	—	
Hernia cruralis mob.	5	Radikalop. enl. Fabricius..	5	—	—	
d:o incarcerat. ..	3	Herniotomi + Radikalop..	3	—	—	

Sjukdom	Antal fall	Operation	Patienten utskrivn			Anmärkingar
			frisk eller förbättrad	oförbättrad	död	
Hernia umbilicalis mob. ..	2	Radikalop. gm tvärsnitt ..	2	—	—	
Hernia linea alb.	1	D:o	1	—	—	
XVIII.						
Fissura et contractura ani	4	Dilatation forcée	4	—	—	
D:o + Polyposis recti	1	d:o + Paquelin	—	—	1	78 års man död av thrombosis cordis.
Fistula ani	4	d:o + Klyvning	4	—	—	
d:o + Abscessus	5	d:o + d:o	5	—	—	
Absces. ad anum	2	d:o + d:o	2	—	—	
Contractura ani	5	Dilatation forcée	5	—	—	
D:o + Tumores hæmorrhoid.	11	d:o + Paquelin	11	—	—	
Tumores hæmorrhoidal. ..	22	d:o + d:o	22	—	—	
Polyposis recti	1	d:o + Exstirpation ..	1	—	—	
Papilloma ani et recti	1	d:o + Paquelin	1	—	—	
Cancer recti + Peritonit. chron. adhæs. + Strangulat. flex. sigm. + Ileus..	1	Lap. i medellinjen + Lösning av adhærensor + Suture	—	—	1	
Ileus postop.	1	Fistel å coecum gm växel-snitt	—	—	—	
D:o	1	d:o å flex. sigmoid. ..	—	—	—	
Lymphadenit. tbc mesenter.	1	M. B:ssnitt + Appendektomi + Suture	1	—	—	
Peritonit. chron. adhæs. ..	1	D:o + Lösning av adhærensor	1	—	—	
Peritonitis chron. adhæs. + Graviditas m. II	1	Lap. i medellinjen + Lösning av adhærensor	1	—	—	
Tumor abdom. + Ascites..	1	Provlaparotomi	1	—	—	
Ascites	2	Laparocentes	—	—	2	Hjärtåkommor.
Morbus Sternberg	1	Provlaparotomi	—	—	1	
XX.						
Lithiasis ureteridis	1	Lumbalsnitt + Uttagn. av sten	1	—	—	
Hyperthrophia prostat.	5	Dubbelsidig vasktomi	5	—	—	
D:o	1	Transvesikal prostatektomi	1	—	—	
Athrophia prostatae	1	D:o	1	—	—	
Ca prostat. et ves. urin. ...	1	Epicystotomi	—	—	1	
XXIII.						
Stricturea uretræ imperm...	1	Perinealincision + Genomskärning av strikturen + Nelaton	—	—	1	58 år död av embol. art. mesenter.
XXIV.						
Epididymit. chron.	1	Epididymidektomi	1	—	—	
Hydrocele testis	7	Radikalop. enl. Winkelmann	7	—	—	

Sjukdom	Antal fall	Operation	Patienten utskrivnen			Anmärkningar
			frisk eller förbättrad	oförbättrad	död	
Spermatocele testis bilat...	1	Dubbelsidig exstirpation ..	1	—	—	
Varicocele testis	3	Exstirp. av vener + Bassin- nisutur	3	—	—	
D:o	1	Terriers operation	1	—	—	
XXV.						
Salpingitis acuta	1	Lap. + Appendektomi + Sutur	1	—	—	
D:o + Appendicitis ac. ..	1	M. B:ssnitt + d:o + d:o..	1	—	—	
Salpingit. subac. + Peri- tonitis chron. adhæs.	1	D:o + Lösning av adhæ- renser	1	—	—	
Endometrit. hyperplast. ..	1	Abrasio mucosæ uteri	1	—	—	
Bartholinitis suppur.	1	Incision + Dränage	1	—	—	
Fistula recto-vaginal.	1	Anläggning av coecalfistel	—	—	—	} Samma patient.
D:o	1	Slutning av fistel gm plast. op.	1	—	—	
Abortus mens. IV	1	Exæresis instrumentalis ..	1	—	—	
Kystadenoma ovarii	1	Lap. i medellinjen + Ex- stirpation	1	—	—	Även appendektomi.
D:o cum torsione	1	M. B:ssnitt + d:o	1	—	—	
Kystoma ovar. permagn. ..	1	Lap. i medellinjen + par- tiell tömning	—	—	—	} Samma 28,5 liter } 35,5 liter }
D:o	1	d:o + Uttömning	—	—	1	
Cystis parovarial cum tor- sione	1	M. B:ssnitt + Salpingek- tomi + Appendektomi ..	1	—	—	
Carcinoma ovarii	1	Exstirpation av adnexer ensid.	1	—	—	
Psychosis	1	Dubbelsidig salpingektomi	1	—	—	
XXVI.						
Cystis dermoid. sacral.	4	Excision + Delvis sut.	4	—	—	
XXVII.						
Hallux valgus	5	Avmejsling av exostoser ..	5	—	—	
Digitus malleus	1	Amputation å innerled	1	—	—	
Synovit. exsud. gen.	1	Punktion + Spolning m. rivanol	1	—	—	
Contractura fasciæ palmar.	2	Exstirpation	2	—	—	
Hygroma præpatellar.	3	Exstirpation gm bågsnitt ..	3	—	—	
Bursit. præpatellar. suppur.	1	Bilat. incision + Dränage	1	—	—	
Pernio inflamm. dig. ped.	1	Exartikulation å innerled..	1	—	—	
Phlegmone antibrachii	1	Incision + Dränage	1	—	—	
Abscessus man.	1	d:o + d:o	1	—	—	
Abscessus reg. gluteal.	1	d:o + d:o	1	—	—	
Lymphadenit. supp. axill..	1	Incisioner + Dränage	—	—	1	Död i sepsis.
Lymphadenit. inguin.	1	Utrymning	1	—	—	
d:o canceros.	1	D:o	—	—	—	Cancer penis. Kvarligger.
Unguis incarnatus	1	Königs op.	1	—	—	

Sjukdom	Antal fall	Operation	Patienten utskrivn			Anmärkningar
			frisk eller förbättrad	oförbättrad	död	
Neuralgia ischiadica	5	Endosakral koksaltinjektion	5	—	—	
Varices crur. et anticrur.	29	Underbindning enl. Trendelenburg + Exstirpation av vener och varicer ned på underbenet	29	—	—	Därav 17 fall dubbelsidigt.
Varices crur. et anticrur.	7	Underbindn. enl. Trendelenburg + Exstirpation av vener och varicer ned på underbenet + Underb. av v. saphena parva	7	—	—	Därav ett fall dubbelsidigt.
D:o	2	Exstirpation av varicer ..	2	—	—	
Ulcus gangr. dig. ped.	1	Exartikulation av tå	1	—	—	
Fractura phalang. dig. man.	1	Blodig reposition	1	—	—	
Fractura comminut. et complicata humeri	1	Friläggning + Inläggning av bentapp + Metalltrådssutur	1	—	—	
Fractura comminuta et complicata anticrur.	1	Trådsträck gm calcaneus..	1	—	—	
Fractura femoris	1	Anläggning av trådsträck..	1	—	—	
Pseudarthros. ulnæ post fract. complicat.	1	Inläggning av benspång från tibia i mårghålan..	1	—	—	
Hæmarthrosis gen.	2	Ledpunktion	2	—	—	
Abscisio partialis tend. Achill.	1	Sen- och hudsuturer	1	—	—	
Corpus alien. antibrach. et art. man.	2	Incision + extraktion	1	—	—	Samma patient i 2 omgångar.
Corpus alien. gen.	1	d:o + d:o	1	—	—	
Exostosis calcanei	1	Avmejsling	1	—	—	
Exostosis tarsi	1	D:o	1	—	—	
Fibrosarcoma gigantocellul. os. metacarp.	1	Amputation av pekfinger vid basen av metacarpale II	1	—	—	
Lipoma brachii	1	Exstirpation	1	—	—	
Lipoma reg. gluteal.	1	Exstirpation	1	—	—	

Uppgift från Oscar och Maria Ekmans sjukhus för år 1936 angående
operativt behandlade sjukdomsfall och utförda operationer å
polikliniskt behandlade patienter.

Sjukdom	Antal fall	Operation	Anmärkingar
II.			
Corpus alien. corneæ	14	Exæresis	
Chalazion	1	Exstirpation.	
IV.			
Epistaxis	4	Tamponad. Etsning	
Sinusitis maxillar.	4	Punktion	
V.			
Caries dentis	5	Tandextraktion.	
Periostitis alveolaris	6	Incision. Tandextraktion.	
Tandblödning	3	Tamponad. Sutur	
Hypertrophia tonsill.	2	Tonsillotomi	
Luxatio mandibulæ.....	1	Reposition	
IX.			
Fibroadenoma mammæ.....	4	Exstirpation	
XVIII.			
Tumor. hæmorrhoidales	2	Exstirpation	
XXII.			
Retentio ac. urinæ	5	Tappning	
XXIII.			
Phimosis congenita.....	1	Dorsalsnitt	
Strictura uretræ	1	Sondering	
XXVII.			
Bursitis olecrani	1	Incision	
Synovitis gen.	3	Punktion	
Hæmarthrosis gen.	3	Punktion	
Hygroma ..	3	Exstirpation	
Tendovaginitis dig. man.	2	Incision	
Ganglion	2	Exstirpation	
Hidroadenit. axillæ	8	Incision	
Clavus infectus	1	Incision	
Unguis incarnatus	11	Königs op.	
Paronychia	12	Incision	
Onychogryphosis	2	Ablatio unguis	
Hæmatoma subungual.	5	Trepanation	
Contusio digit.	2	Ablatio unguis	
Laceratio digit.	3	Amputatio phalang.	
Varices	10	Varisoninjektion	
Fractura costæ	13	Fast binda	
• sterni	1	Fixationsförband	
• claviculæ	4	Reposition + Fixationsförb.	
• humeri	3	• +	
• olecrani	1	Gipsförband	

Sjukdom	Antal fall	Operation	Anmärkningar
Fractura antibrach.	22	Reposition + gips eller skena	
» radii	11	D:o + D:o	
» ulnæ	1	Reposition + gips	
» digit. man.	9	Reposition + Fixationsförb.	
» anticruris	4	Reposition + gips	
» fibulæ	6	Reposition + gips	
» digit. ped.	4	Gips	
Luxatio humeri	7	Reposition + fixationsförband	
» antibrach.	2	Reposition + fixationsförband	
» digit. man.	2	Reposition + spjala	
Pernio	6	Excision	
XXVIII.			
Vulnus infectum. Panaritium.			
Furunculus. Abscess.	146	Incision	
Carbunculus	4	Incision. Excision	
Vulnus	207	Sutur. Excision. Ablat. ung.	
Corpus alienum	39	Incision + Extraktion	
Atheroma	18	Extirpation	
» infectum	22	Incision	
Verruca	12	Excision. Galvanokaustik	
Fibroma	5	Extirpation	
Tumor cutis utan P. A. D. ..	6	»	
Angioma	2	Galvanokaustik	
Nævus pigmentosus	2	»	
Papilloma	4	Extirpation	

Polikliniken har under året besökts av 1853 patienter, vilka gjort sammanlagt 8198 återbesök.

Uppgift från Oscar och Maria Ekmans sjukhus för år 1936 angående för skador och förgiftningar intagna, med hänsyn till dels skadans natur, dels skadans tillkomstsätt.

	Intagna			Skadans påföljd		
	m.	kv.	summa	döden	kvarstående men	övergående men
I. Skadans natur.						
Kontusio (<i>Contusio</i>)	8	5	13	1	—	12
Sårskada, ej nedan nämnd (<i>Vulnus</i>)	5	2	7	1	—	6
Skada å muskel, sena eller nerv	—	1	1	—	—	1
Genom huden inträngd främmande kropp (<i>Corpus alienum</i>)	3	—	3	—	—	3
Ledvrickning (<i>Distorsio, Luxatio</i>)	3	—	3	—	—	3
Utgjutning i led (<i>Synovitis traumatica, Hæmarthrosis</i>)	1	2	3	—	—	3
Benbrott, Armens och skuldergördels ben (<i>Fractura simplex</i> ...)	3	3	6	—	—	6
Benets och bäcken-gördels ben ... (<i>Fractura complicata</i>)	1	—	1	—	—	1
Hjärnskakning (<i>Commotio cerebri</i>)	2	3	5	—	2	3
Brott å bröstben eller revben utan skada å bröst-hålans organ	1	—	1	—	1	—
Hjärnskakning (<i>Commotio cerebri</i>)	7	7	14	—	—	14
Brott å bröstben eller revben utan skada å bröst-hålans organ	3	—	3	—	—	3
Förbränning (<i>Combustio</i>) { Fingrar, hand	—	1	1	—	—	1
{ Ansikte	1	—	1	—	—	1
{ Andra kroppsdelar	—	2	2	1	—	1
Summa för grupp I	38	26	64	3	3	58
II. Skadans tillkomstsätt.						
A. Olycksfall.						
Genom ras, nedfallande föremål	2	—	2	—	—	2
» fall från höjd (stege, trappa etc.)	4	1	5	—	—	5
» halkning, omkullfallande	7	11	18	1	1	16
» stöt, slag och bett av djur	1	—	1	—	—	1
» inträngande föremål, såsom träflisor, glas-skärvor, spikar m. m.	4	2	6	—	—	6
» heit vatten, ånga	1	2	3	—	—	3
» motorer	2	—	2	—	—	2
» transmissioner	1	—	1	—	—	1
» bränder från elden till en tvättgryta	—	1	1	1	—	—
» under hästskötsel rivit sig på ett grimskaff	1	—	1	1	—	—
Vid idrott, sport: badning	1	—	1	—	—	1
» skidåkning, kälkåkning	—	1	1	—	—	1
Vid slagsmål, överfall	1	—	1	—	—	1
Vid trafik	12	8	20	—	2	18
Skenande häst	1	—	1	—	—	1
Summa för grupp II	38	26	64	3	3	58

Uppgifter från Oscar och Maria Ekmans sjukhus för år 1936 angående samtliga såväl i sluten som öppen vård behandlade trafikolycksfall med hänsyn till dels skadans natur, dels skadans tillkomstsätt.

	Intagna			Skadans påföljd		
	m.	kv.	summa	döden	kvarstående men	övergående men
I. Skadans natur.						
Kontusio (<i>Contusio</i>)	9	3	12	—	—	12
Sårskada, ej nedan nämnd (<i>Vulnus</i>)	12	9	21	—	—	21
Ledvrickning (<i>Distorsio, Luxatio</i>)	4	1	5	—	—	5
Utgjutning i led (<i>Synovitis traumatica, Hæmarthrosis</i>)	1	2	3	—	—	3
Benbrott, Armens och skuldergördels ben (<i>Fractura simplex</i>)	3	1	4	—	—	4
Benets o. bäcken- } <i>Fractura simplex</i> ...	—	1	1	—	1	—
gördels ben } <i>Fractura complicata</i>	1	—	1	—	1	—
Hjärnskakning (<i>Commotio cerebri</i>)	5	5	10	—	—	10
Brott å bröstben eller revben utan skada å brösthålans organ	2	—	2	—	—	2
Summa för grupp I	37	22	59	—	2	57

II. Skadans tillkomstsätt.

(*Subjekt*) vid skadan	Antal personer, skadade under färd med något av nedanstående färdmedel eller under gång (*Objekt*).												Skadans påföljd				
	Järnvägs-vagn		Spår-vagn		Auto-mobil		Motor-cykel		Velo-ciped		Andra färd-medel					Fot-gångare	
	m.	kv.	m.	kv.	m.	kv.	m.	kv.	m.	kv.	m.	kv.	m.	kv.	döden	kvarstående men	övergående men
a) Kollisioner																	
Spårvagn	—	—	—	—	—	—	—	—	—	—	—	—	1	—	—	—	1
Automobil	—	—	—	—	1	—	1	—	6	2	—	—	3	1	—	1	13
Motorcykel	—	—	—	—	—	—	—	—	1	—	—	—	—	—	—	—	1
Velociped	—	—	—	—	—	—	—	—	1	1	—	—	1	5	—	—	8
Andra färdmedel	—	—	—	—	—	—	—	—	1	—	—	—	—	—	—	—	1
b) Andra orsaker																	
Kullkörning	—	—	—	—	—	1	2	—	18	9	—	—	—	—	—	1	29
Fall från	—	—	—	3	1	—	—	—	—	—	—	—	—	—	—	—	4
Summa trafikolycksfall	—	—	—	3	2	1	3	—	27	12	—	—	5	6	—	2	57

Renströmska sjukhuset.

Årsberättelse från Renströmska sjukhuset å Källtorp för år 1936.

Omsättning, underhållsdagar.

Antal patienter												Underhållsdagar för samtl. vårdade	Medeltal vårdade pr dag	Högsta	Lägsta				
Samtliga under året intagna				Härv för första gången vårdade				Utskrivna (frånsett avlidna)						Avlidna				antalet någon dag under året vårdade	
Vuxna		Barn under 15 år		Vuxna		Barn under 15 år		Vuxna		Barn under 15 år				Vuxna		Barn under 15 år			
M.	Kv.	G.	Fl.	M.	Kv.	G.	Fl.	M.	Kv.	G.	Fl.	M.	Kv.	G.	Fl.				
253	263	—	2	157	153	—	2	215	213	—	—	37	48	—	1	92517	252,77	264	236

Vårdtid (dagar) för de under året

utskrivna (utom avlidna)										avlidna													
längsta				kortaste				medel-		längsta				kortaste				medel-					
Vuxna		Barn under 15 år		Vuxna		Barn under 15 år		Vuxna		Barn under 15 år		Vuxna		Barn under 15 år		Vuxna		Barn under 15 år					
M.	Kv.	G.	Fl.	M.	Kv.	G.	Fl.	M.	Kv.	G.	Fl.	M.	Kv.	G.	Fl.	M.	Kv.	G.	Fl.				
710	735	—	278	2	2	—	278	169	203	—	278	690	701	—	114	1	1	—	114	131	208	—	114

Ålder vid intagandet för samtliga under året utskrivna patienter med tuberkulos.

	M.	Kv.	Summa
10—15 år.....	—	2	2
15—20 ».....	40	45	85
20—25 ».....	55	60	115
25—30 ».....	42	50	92
30—35 ».....	28	24	52
35—40 ».....	23	20	43
40—45 ».....	18	12	30
45—50 ».....	11	11	22
50—60 ».....	8	8	16
60—70 ».....	4	6	10
över 70 ».....	1	—	1
Summa	230	238	468

Under året utskrivna patienters sjukdomar under sjukhusvistelsen.

Sjukdom	I. Lungtuberkulos med eller utan komplik.				II. Tuberkulos med annan lokalisation				III. Utan tydliga symtom av tuberkulos			
	Vuxna		Barn under 15 år		Vuxna		Barn under 15 år		Vuxna		Barn under 15 år	
	M.	Kv.	G.	Fl.	M.	Kv.	G.	Fl.	M.	Kv.	G.	Fl.
a) Antal patienter ...	—	—	—	—	—	—	—	—	—	—	—	—
b) Sjukdomsfall:												
Tbc. pulmonum	226	227	—	2	—	—	—	—	—	—	—	—
» laryngis	21	4	—	—	—	—	—	—	—	—	—	—
» ossium et articularum ...	4	1	—	—	—	—	—	—	—	—	—	—
» lymphoglandularum	3	4	—	—	3	6	—	—	—	—	—	—
» renum	3	—	—	—	—	—	—	—	—	—	—	—
» urogenitalis	3	—	—	—	—	1	—	—	—	—	—	—
» intestini	18	18	—	—	—	—	—	—	—	—	—	—
» peritonei	2	2	—	—	1	1	—	—	—	—	—	—
» cutis (utom lupus).....	—	3	—	—	—	—	—	—	—	—	—	—
Tbc. organ. aliorum												
Därför: Tbc. miliaris	—	2	—	—	—	—	—	—	—	—	—	—
Otitis media tbc. ...	2	1	—	—	—	—	—	—	—	—	—	—
Tbc. pericardii	—	1	—	—	—	—	—	—	—	—	—	—
Graviditas.....	—	2	—	—	—	—	—	—	—	1	—	—
Lues	1	1	—	—	—	—	—	—	—	1	—	—
Anæmia sec.	—	2	—	—	—	—	—	—	—	—	—	—
Diabetes mellitus	6	2	—	—	—	—	—	—	—	—	—	—
Alcoholismus chron.	—	—	—	—	—	—	—	—	—	1	—	—
Hysteria	—	1	—	—	—	—	—	—	—	—	—	—
Hemicrania	1	2	—	—	—	—	—	—	—	—	—	—
Herpes zoster	1	1	—	—	—	—	—	—	—	—	—	—
Imbecillitas	—	2	—	—	—	—	—	—	—	—	—	—
Neurasthenia	4	2	—	—	—	—	—	—	—	—	—	—
Psychoneurosis	1	11	—	—	—	—	—	—	—	—	—	—
Psychosis	1	2	—	—	—	—	—	—	—	—	—	—
Psychopathia	2	—	—	—	—	—	—	—	—	—	—	—
Syndroma Ménière	1	—	—	—	—	—	—	—	—	—	—	—
Lues cerebro-spinalis	1	—	—	—	—	—	—	—	—	—	—	—
Aortitis luetica.....	1	—	—	—	—	—	—	—	—	—	—	—
Hypertonia	—	4	—	—	—	—	—	—	—	—	—	—
Aeroembolia	—	1	—	—	—	—	—	—	—	—	—	—
Myocarditis chron.	5	—	—	—	—	—	—	—	—	—	—	—
Pericarditis acuta.....	—	1	—	—	—	—	—	—	—	—	—	—
Vitium organ. cordis	1	2	—	—	—	—	—	—	2	2	—	—
Laryngitis acuta	1	1	—	—	—	—	—	—	—	—	—	—
» chron.....	3	—	—	—	—	—	—	—	—	—	—	—
Pneumonia acuta.....	1	1	—	—	—	—	—	—	—	—	—	—
Pneumothorax art. unilat.	80	78	—	—	—	—	—	—	—	—	—	—
» » bilat.	5	12	—	—	—	—	—	—	—	—	—	—
Oleothorax	2	1	—	—	—	—	—	—	—	—	—	—
Pneumothorax spont. in pn. th. art.	1	1	—	—	—	—	—	—	—	—	—	—
Pneumothorax spontanea ...	—	1	—	—	—	—	—	—	2	—	—	—
Pleuritis exsudativa.....	7	13	—	—	2	4	—	—	5	8	—	—
» » in pneumoth. art.	34	42	—	—	—	—	—	—	—	—	—	—
Seq. pleurit.....	—	—	—	—	—	1	—	—	—	—	—	—

Dödsorsaker hos under året avlidna.

Sjukdom	Vuxna		Barn under 15 år	
	M.	Kv.	G.	Fl.
	Tuberculosis pulmonum	35	48	—
» miliaris	1	—	—	—
Gangr. pulm.	1	—	—	—

Behandlingens resultat för under året utskrivna patienter med tuberkulos.

	Antal utskr. (inkl. avlidna)		Behandlingsresultat																	
			Förbättrade				Oförändrade				Försämrade				Avlidna					
	Vuxna		Barn under 15 år		Vuxna		Barn under 15 år		Vuxna		Barn under 15 år		Vuxna		Barn under 15 år		Vuxna		Barn under 15 år	
	M.	Kv.	G.	Fl.	M.	Kv.	G.	Fl.	M.	Kv.	G.	Fl.	M.	Kv.	G.	Fl.	M.	Kv.	G.	Fl.
a) Lungtuberkulos med eller utan komplikationer	226	227	—	2	151	158	—	—	33	22	—	—	3	1	—	1	37	48	—	1
b) Tuberkulos med annan lokalisering	4	9	—	—	3	8	—	—	1	1	—	—	—	—	—	—	1	—	—	—

Utförda operationer.

Sjukdom	Antal fall	Operation	Antal
Tbc. pulm. præcip. unilat.	148	Anläggning av pneumoth. unilat.	148
» » amb.	8	» » » bilat.	8
» » præcip. unilat.	36	Försök till anläggn. av pneumothorax...	36
» » » »	233	Pneumothoraxbehandlingar	2796
» » amb. + Pneumothorax art. bilat.	23	»	335
» » + Pneumothorax art.	28	Exsufflationer	94
» » + Pneumothorax + exsudat	40	Thoracocentes	73
Pleurit exs.	7	»	10
Tbc. pulm. + Pneumoth. art.	4	Thoracoscopi	4
» » + » »	94	» + adhærensavbränning ...	94
» » præcip. unilat.	21	Thoracoplastik i 1 seance	21
» » » »	39	Phrenicoexhaies	39
» »	1	Bronchografi	1
Abscessus pulm.	1	Revbensresektion + incision + drainage	1
Gangræna »	1	Anläggning av pneumothorax unilat. ...	1
Tbc. laryngis	5	Galvanocaustik	7
» »	1	Alkoholinjektion	1
Empyema pleuræ	12	Oleothoraxbehandl.	66
Abscessus ad anum	1	Incision	1
Tbc. art. gen.	2	Punktion	2
» » ped. dx.	1	Amputatio	1

Lillhagens sjukhus.

Årsberättelse från Lillhagens sjukhus för år 1936.

I. *Byggnader:* Under året har en förbränningsugn för sopor uppförts samt en portvaktsbyggnad vid ekonomiavdelningarna. I denna byggnad är också anordnad försäljning av tidningar, konfektyrer och tobak samt kaffeservering för patienterna.

I byggnaden för lugna kvinnliga patienter hava under detta år de planerade avdelningarna för röntgen och fysikalisk terapi samt tandpolikliniken blivit iordningställda och tagna i bruk. Likaså är hjärnlaboratoriet nu färdigutrustat.

På kvinnoavdelningen ha samtliga golv i blocket för lugna kvinnliga patienter jämte laboratorier m. m. nu kunnat beläggas med linoleummattor. I blocket för halvroliga kvinnor, där den ofullständiga uttorkningen av golven tidigare omöjliggjort påläggandet av linoleummattor hava försök med gummimattor utförts, vilka försök synas innebära en möjlig lösning av sjukhusets golvbeläggingsproblem.

II. *Sjukvården:*

Den nya röntgenanläggningen, som nu varit i bruk ett halvt år, har redan visat sig fylla ett stort behov. Genom medgivande av sjukhusdirektionen har en av sjukhusets underläkare beretts tillfälle att i utbildnings syfte med bibehållen lön under viss tid tjänstgöra på Sahlgrenska sjukhusets röntgenavdelning och har därefter utfört behövliga röntgenundersökningar på sjukhusets patienter.

Verksamheten å tandklinik, som förestås av föreståndaren för Göteborgs stads folktandvård, äger rum efter följande principer:

1. varje nyintagen patient undersökes av tandläkaren och får all medicinskt indicerad tandvård utförd utan kostnad för patienten;
2. varje patient får avgiftsfritt sina tänder lagade under sjukhusvistelsen, så att tandstatus vid utskrivningen skall vara minst lika gott som vid intagningen;;
3. kosmetisk behandling betalas av patienten.

Vad i övrigt angår sjukvården m. m. å *mansavdelningen* hänvisas till av dennas sjukvårdsläkare, överläkaren Sven Hedenberg, avgiven berättelse.

Beträffande *kvinnoavdelningen* må följande anföras: Avdelningen har konstant varit överbelagd med c:a 20—25 patienter. Alla anmälda fall ha omedelbart kunnat intagas.

För observation har varit intagen en patient, på egen ansökan.

Intet självmord eller annan svårare olyckshändelse har inträffat under året.

Under våren uppträdde en epidemi av scarlatina, omfattande 15 fall bland patienterna och 10 fall bland personalen. Vidare ha förekommit 3 fall av icterus catarrhalis.

Antalet sysselsatta och arbetande patienter har varierat mellan 60 och 70 %.

Retningsterapi i form av feber- och ljusbehandling användes i stor utsträckning vid schizofreni. Vid behandlingen av melankoli har med gott resultat prövats photodyn samt neurophilin; särskilt har det sistnämnda medlet visat sig vara ett mycket lätthanterligt och på ångesten kraftigt verkande opiumpräparat. I övrigt har vid samma sjukdom genomprövats en del vegetativt verkande pharmaka ad modum Tómasson, dock utan säkra resultat.

Rättspsykiatriska undersökningar av å fri fot varande, för brott tilltalade personer ha av avdelningens läkare utförts i 10 fall.

Årsberättelse från manliga avdelningen.

Byggnader och platsantal.

Någon förändring till det bättre vad angår det i föregående årsberättelser omnämnda förhållandet, att ungefär halva antalet avdelningar sakna golvbetäckning, har icke heller under detta år inträtt, detta fortfarande till stort men för sjukvården och till stort extra arbete för personalen, alldenstund cementgolven givetvis ur hygienisk och snygghets-synpunkt äro svårskötta.

Beträffande patientantalet, så har antalet extrasängar stigit till 40. Av dessa äro 35 på de oroliga avdelningarna och de återstående 5 på de lugna avdelningarna. Bristen på platser för oroliga patienter synes sålunda vara i växande, och detta trots att c:a 15 av de 20 i föregående årsberättelse omnämnda här vårdade imbecilla och idioter under årets löpp hava kunnat emottagas på statens anstalter.

Hälsotillstånd och sjukvård.

Av smittosamma sjukdomar ha på avdelningen förekommit 4 fall av scarlatina och 3 fall av icterus catarrhalis.

Något självmord har icke inträffat.

Alldenstund på manliga avdelningen antalet fall med skalltrauma i anamnesen har visat sig vara mycket stort (förutom trafikolyckor även olycksfall vid de många verkstäderna) så har särskild uppmärksamhet ägnats åt de syndrom, som kunna vara orsakade av skalltrauma. Likaså har särskilt intresse ägnats åt sambandet mellan föregående sinusiter samt andra infektiösa processer i hjärncavitets närhet och psykiska sjukdomstillstånd. Doktor Ruben Almqvist har tagit hand om denna neurologiskt-psykiatriska undersökning och bearbetar materialet.

Vad det schizophrena materialet beträffar, har på avdelningen påbörjats en undersökning av åldern vid insjuknandet och i vad mån man kan

finna olikheter i sjukdomsförloppet med hänsyn till olika åldrar för insjuknandet.

I likhet med föregående år har behandlingen av schizofrena patienter med pyrifor och sulfosin fortfarande använts. Resultaten ha så till vida varit uppmuntrande, att i en hel del fall förbättring inträtt, i det att de besvärande och aktuella symptomen minskat i styrka.

Vid infektiösa processer, i synnerhet vid sinusiter o. s. v., som kunna tänkas stå i något samband med eller rent av utgöra grunden till de psykiska sjukdomstillstånden av i diagnostiskt hänseende obestämd natur, hava vi under årets lopp börjat behandling med prontosil i förening med metallosal.

Rättsspsykiatriska utlåtanden hava avgivits av avdelningens läkare i 11 fall.

Observationsfall enligt § 28 hava förekommit i 4 fall.

Arbetsterapi.

I likhet med föregående år har c:a 45 % av patienterna varit sysselsatta med arbeten av olika slag. Antalet dagsverk har varit i medeltal 5.200 per månad. Patienterna hava sysselsatts i stora köket, i tvättinrättningen, på skomakeriverkstaden och snickeriverkstaden samt med vävning och påklistring. Likaså har ett tidvis stort antal patienter varit sysselsatt med trädgårds- och jordbruksarbete. I borstbinderiet har 3—4 patienter dagligen sysselsatts och tillverkat c:a 2.200 borstar, vilka till största delen gått till stadens sjukhus. I vävsalen har av gardin-, handduks- och skurduksväv tillverkats sammanlagt c:a 5.000 meter förutom bomullstyg och sängmattsväv. En stor mängd röllakansväv, nöthårs- och flossamattor hava tillverkats liksom även mattor av annat slag såsom ryamattor och jutemattor. En hel del patienter hava dessutom sysselsatts med drevrepling.

Tab 1. Uppgift från Lillhagens sjukhus för år 1936 angående *intagna*.

	Män	Kvinnor	Summa
A. 1. <i>För vård intagna</i> Därav på egen ansökan m. 79, kv. 78. S:a 157.	230	198	428
2. <i>För observation enl. 4 kap. sinnessjuklagen intagna</i> Därav på egen ansökan m. — kv. 1. S:a 1. Efter slutförd observation hava till vård överförts m. 1, kv. —. S:a 1.	4	1	5
Summa intagna	234	199	433
B. <i>För vård intagna samt efter observation enl. 4 kap. ssjl. resp. undersökning enl. 6 kap. ssjl. till vård överförda</i> , med frånräknande av dem, som förflyttats från sinnessjukhus tillhörigt staten eller stad som övertagit hela sin sinnessjukvård	212	190	402
C. <i>Ånyo intagna, ej ovan under B medräknade</i>	13	1	14
D. <i>Under B upptagna med frånräknande av dem, som förut varit för vård intagna å sjukhus som ovan sagts</i>	138	138	276
Därav ej förut sinnessjuka m. 109, kv. 112. S:a 221.			
E. <i>För vård intagna, förflyttade från sjukhus som ovan sagts</i>	6	7	13

Tab. 2. Uppgift från Lillhagens sjukhus för år 1936 angående under året *avgångna* samt å sjukhuset *befintliga* och antalet *exspektanter* vid årets slut.

	Män	Kvinnor	Summa
I. <i>Avgångna</i>			
Vid intagningen ej i behov av vård (17 § ssjl.)	—	7	7
Återställda (17 § ssjl.)	14	39	53
Förbättrade (17 § ssjl.)	53	76	129
På grund av bristande utrymme eller för vård utom sjukhuset (18 § ssjl.)	82	26	108
Förflyttade till annat sinnessjukhus	24	6	30
Efter slutförd observation enligt 4 kap. ssjl.	3	1	4
Andra under året avgångna	13	1	14
Avlidna	28	23	51
Summa avgångna	217	179	396
II. Den 31 december befintliga			
För vård	562	588	1150
Därav försöksutskrivna m. 2, kv. 54. S:a 56.			
Summa	562	588	1150

Tab. 3. Uppgift från Lillhagens sjukhus för år 1936 angående
I. Intagna, döda samt den 31 dec. befintliga med fördelning efter
sjukdomsform.

Sjukdomsform:	Intagna enl. tab. 1				Döda		Den 31 dec. befintliga	
	grupp B		grupp C		m.	kv.	m.	kv.
	m.	kv.	m.	kv.				
Manisk-depressiv sinnessjukdom, <i>Psychosis manico-depressiva</i>	5	35	—	18	2	3	12	52
Schizofren sinnessjukdom, <i>Dementia præcox, Schizophrenia</i>	76	61	45	43	12	7	436	374
Kronisk förryckthet, <i>Paranoia</i>	—	—	—	—	—	—	—	4
Epileptisk sinnessjukdom, <i>Insania epileptica</i>	5	1	4	1	—	1	10	8
Sinnessjukdom under involutionsåren och vid hög ålder:								
a) præsenil form, <i>Insania et dementia præsenilis</i>	8	19	5	14	3	—	11	68
b) senil form, <i>Dementia senilis</i>	7	11	7	10	3	8	7	24
Sinnessjukdom på grund av arteriosklerotiska förändringar, <i>Dementia arteriosclerotica</i>	3	—	2	—	—	1	3	4
Sinnessjukdom på grund av andra grövre förändringar i hjärnan, <i>Insania et dementia e læsione cerebri</i>	22	2	16	2	2	2	16	—
Sinnessjukdom på grund av syfilitisk infektion:								
a) paralytisk form, <i>Dementia paralytica</i>	4	2	2	2	3	—	22	8
b) annan form av syfilis i centrala nervsystemet, <i>Insania et dementia luetica</i>	1	—	1	—	—	—	—	2
Sinnessjukdom på grund av annan infektion, <i>Psychosis ex infectione</i> ..	1	5	1	4	1	1	1	5
Sinnessjukdom på grund av förgiftning av alkohol, <i>Psychosis ex intoxicatione alcoholica</i>	11	1	9	1	—	—	5	—
Sinnessjukdom på grund av annan förgiftning, <i>Psychosis ex intoxicatione</i>	2	1	2	—	—	—	—	2
Sinnessjukdom på grund av autointoxikation, <i>Psychosis ex autointoxicatione</i>	2	1	2	1	1	—	1	—
Psykogen sinnessjukdom:								
a) hysterisk form, <i>Hysteria</i>	—	4	—	4	—	—	—	3
b) annan form, <i>Insania per trauma mentale et per emotionem acquisitam</i>	—	10	—	10	—	—	—	1
Abnorm personlighet, <i>Psychopathia</i>	55	27	35	19	1	—	27	22
Sinnessvaghhet, <i>Imbecillitas</i>	10	2	7	2	—	—	10	5
Sinnesslöhet, <i>Idiotia</i>	—	1	—	1	—	—	1	6
Vid intagningen icke sinnessjuka.....	—	7	—	6	—	—	—	—
Summa	212	190	138	138	28	23	562	588

II. Ålder vid första insjuknandet hos de enligt tab. 1 grupp C intagna.

	m.	kv.	S:a
Under 15 år	8	6	14
15—20 år	11	15	26
20—25 »	14	16	30
25—30 »	14	15	29
30—35 »	19	15	34
35—40 »	22	16	38
40—45 »	13	16	29
45—50 »	11	11	22
50—60 »	13	13	26
60—70 »	6	6	12
Över 70 år	2	8	10
Okänd	5	1	6
Summa	138	138	276

Tab. 4. Uppgift från Lillhagens sjukhus för år 1936 angående *orsaker*, under vilkas inflytande sinnessjukdom kan anses hava uppkommit bland de enl. tab. 1 grupp B intagna.

Orsaker	Män	Kvinnor	Summa
Involution och ålderdom	15	28	43
Åderförkalkning	3	—	3
Syfilis i centrala nervsystemet	7	2	9
Skador å huvudet	8	—	8
Andra grövre förändringar av hjärnan (specificeras)	15	5	20
Meningitis tbc 1 m.; Epilepsia 5 m., 1 kv.; Encephalitis chr. 5 m.; Huntingtons chorea 2 m.; sclérose en plaques 1 m.; gliosis cerebri 1 kv.; tumor cerebri 1 m., 1 kv.; sinusit. 2 kv.			
Infektionssjukdomar (specificeras).....	3	6	9
Tbc. pulm. 1 m.; angina 1 m.; glomerulonephrit. 1 m.; encephalit. ac. 1 kv.; encephalit. epid. 1 kv.; polyarthritis ac. 2 kv.; influenza 2 kv.			
Utmattning, inkl. kroniska konsumtionstillstånd (specificeras) post. operat. renis 1 kv.	—	1	1
Havandeskap, barnsäng och digivning	—	6	6
Förgiftning (specificeras)	26	4	30
Spritmissbruk 18 m., 3 kv.; missbruk av narcotica och hypnotica 5 m., 1 kv.; urämi 2 m.; gasförgiftning 1 m.			
Psykogena moment (specificeras).....	3	16	19
Faderns död 1 kv.; sonens sjukdom 1 kv.; olyckl. äktenskap 5 kv.; olyckl. kärlek 1 m. 3 kv.; ekon. svårigheter 2 m., 5 kv.; olyckliga miljöförhållanden 1 kv.			
Andra orsaker (specificeras)	1	9	10
Överanstängning i arb. 1 m., 8 kv.; solbad 1 kv.			
Ärftlig psykopatisk belastning (sinnessjukdomar eller andra psykiska abnormtillstånd, kända i tidigare generationer i rätt uppstigande led, hos föräldrar eller deras syskon, far- och morföräldrar eller deras syskon)	55	53	108
Förekomsten av sinnessjukdom eller annat psykiskt abnormtillstånd hos den sjukas egna syskon.....	31	33	64

Tab. 5. Uppgift från Lillhagens sjukhus för år 1936 angående de i tab. 4 med *ärftlig psykopatisk belastning* (hos föräldrar eller deras syskon, far- och morföräldrar eller deras syskon) angivna med fördelning efter de särskilda sjukdomsformerna.

Sjukdomsform:	Män	Kvinnor	Summa
Manisk-depressiv sinnessjukdom, <i>Psychosis manico-depressiva</i>	3	14	17
Schizofren sinnessjukdom, <i>Dementia præcox</i> , <i>Schizophrenia</i>	24	19	43
Epileptisk sinnessjukdom, <i>Insania epileptica</i>	1	—	1
Sinnessjukdom under involutionsåren och vid hög ålder:			
a) præsenil form, <i>Insania et dementia præsenilis</i>	2	4	6
b) senil form, <i>Dementia senilis</i>	1	—	1
Sinnessjukdom på grund av andra grövre förändringar i hjärnan, <i>Insania et dementia e læsione cerebri</i>	5	—	5
Sinnessjukdom på grund av syfilitisk infektion:			
paralytisk form, <i>Dementia paralytica</i>	1	—	1
Sinnessjukdom på grund av annan infektion, <i>Psychosis ex infectione</i>	—	1	1
Sinnessjukdom på grund av förgiftning av alkohol, <i>Psychosis ex intoxicatione alcoholica</i>	2	—	2
Sinnessjukdom på grund av autointoxikation, <i>Psychosis ex autointoxicatione</i>	1	—	1
Annan form, <i>Insania per trauma mentale et per emotionem acquisitam</i>	—	2	2
Abnorm personlighet, <i>Psychopathia</i>	13	11	24
Sinnessvighet, <i>Imbecilitas</i>	2	1	3
Sinnesslöhet, <i>Idiotia</i>	—	1	1
Summa	55	53	108

Tab. 6. Uppgift från Lillhagens sjukhus för år 1936
angående återställda.

I. Sjukdomens bestånd hos de under året återställda.

Sjukdomsform	0—1		1—6		6—12		1—3		Mer än		Okänt	S:a		Summa- summa- rum	
	månad		mån.		mån.		år		3 år			m. kv.			
	m.	kv.	m.	kv.	m.	kv.	m.	kv.	m.	kv.		m.	kv.		
Manisk-depressiv sinnessjukdom, <i>Psychosis manico-depressiva</i>	—	1	—	9	—	5	—	2	—	1	—	—	18	18	
Schizofren sinnessjukdom, <i>Dementia præcox, Schizophrenia</i>	—	—	1	1	—	3	2	1	1	—	—	—	4	5	9
Sinnessjukdom på grund av andra grövre förändringar i hjärnan, <i>Insania et dementia e læsione cerebri</i>	—	—	—	—	—	—	—	—	1	—	—	—	1	—	1
Sinnessjukdom på grund av annan infektion, <i>Psychosis ex infec- tione</i>	—	1	—	1	—	—	—	—	—	—	—	—	—	2	2
Sinnessjukdom på grund av förgiftning av alkohol, <i>Psychosis ex intoxicatione alcoholica</i> ...	—	1	1	—	—	—	—	—	—	—	—	—	1	1	2
Sinnessjukdom på grund av annan förgiftning, <i>Psychosis ex intoxicatione</i>	—	—	1	—	—	—	—	—	—	—	—	—	1	—	1
Sinnessjukdom på grund av auto- intoxikation, <i>Psychosis ex autointoxicatione</i>	—	1	—	1	—	—	—	—	—	—	—	—	—	2	2
Psyko-gen sinnessjukdom: a) hysterisk form, <i>Hysteria</i> ...	—	2	—	—	—	—	—	—	—	—	—	—	—	2	2
b) annan form, <i>Insania per trauma mentale et per emotionem acquisitam</i>	—	4	—	3	—	—	—	—	—	—	—	—	—	7	7
Abnorm personlighet, <i>Psychopathia</i>	1	2	1	—	1	—	1	—	2	—	1	—	7	2	9
Summa	1	12	4	15	1	8	3	3	4	1	1	—	14	39	53

II. Antalet under året återställda bland de under de sista 5 åren intagna.

Den återställda intogs i förhållande till redovisningsåret eller år	4:de	3:dje	2:dra	1:sta	Redovisningsåret 1936
	år 1932	år 1933	år 1934	år 1935	
Hela antalet återställda	1	40	46	38	38
Samtliga intagna enligt tab. I grupp B	1	217	388	343	402

Tab. 7. Uppgift från Lillhagens sjukhus för år 1936 angående dödsorsaker bland avlidna.

Dödsorsak	Män	Kvinnor
Marasmus senilis	3	3
Phlegmona brachialis dx	—	1
Tuberculosis pulm.....	10	3
» miliaris	—	1
Dementia paralytica	3	—
Psychosis	1	—
Vitium organicum cordis	—	2
Myocarditis chron.	—	1
Arteriosclerosis	—	1
Embolia. Trombosis.	2	1
Infarct. pulm.	—	1
Bronchopneumonia.....	2	1
Pneumonia crouposa ac.	1	—
Ulcus ventriculi	—	1
Cholecystitis	—	2
Colitis chron.	—	1
Nephritis ac.	1	1
» chron.	1	1
Nephrosclerosis	1	—
Cystopyelonephritis	1	—
Pyonephrosis	1	—
Cancer uteri	—	1
Tumor (n. acustici)	—	1
Suffocatio [corpus alienum laryngis] (olycksfall).....	1	—
Summa	28	23

Årsberättelse för år 1936 ang. *Göteborgs stads öppna vård av psykiskt sjuka.*

1. *Polikliniken:* Mottagning har ägt rum fem dagar i veckan och antalet mottagningsdagar har varit 250. Som chef har tjänstgjort överläkaren Torsten Sjögren samt såsom biträdande läkare leg. läkaren Bertil von Friesen.

Sedan överläkaren i skrivelse av den 2/6 1935 till sjukhusdirektionen med utförlig motivering framhållit behovet av att den biträdande läkaren anställdes med utökad tjänstgöring såväl vid polikliniken (varje mottagningsdag) som i sjukvården vid Thamstorps centralhem med tillhörande familjevård, och sjukhusdirektionen tillstyrkt sjukhusdirektörens förslag i frågan, beslöto stadsfullmäktige den 19 mars 1936 en reglering av denna läkaretjänst, varjämte beslöts att polikliniken skulle taxebeläggas.

Urvalet av patienter till vilohemmet Thamstorp och familjevården har, i likhet med föregående år, verkställt av överläkaren.

Medeltalet konsulterande per poliklinikmottagning har varit 22. (20 under år 1935). Antalet konsultationer har uppgått till 5.505. (5.060 under år 1935).

Nyttillkomna under året: 897 personer, därav 332 män och 565 kvinnor. (1935 var antalet 855).

Från föregående år (1927—1935) hava 917 personer återkommit, därav 363 män och 554 kvinnor.

Poliklinikens verksamhet företer sålunda ytterligare en avsevärd ökning. Antalet avgivna utlåtanden av olika slag till myndigheter etc. visar en högst betydande stegring.

2. *Central- och vilohemmet Thamstorp:* På grund av den avsevärt ökade beläggningen inom familjevården har det visat sig nödvändigt att från 1936 års ingång överlåta skötseln av vilohemmet till en av avdelningssköterskorna och låta föreståndarinnan helt ägna sig åt familjevården samt omhänderha vissa ekonomiska bestyr.

Verksamheten å vilohemmet har försiggått under samma form och med ungefär samma beläggning som föregående år. Under året ha intagits 124 patienter samt utskrivits 113. Medeltalet vårdade per dag har varit c:a 21 patienter, och medelkostnaden per dag och patient har uppgått till kronor 4:56,5.

Resultatet av sjukvårdsverksamheten framgår av bifogade tabeller, som dessutom lämna uppgift om de sjukdomsformer, som varit föremål för behandling och den tid, som de olika sjukdomsformerna krävt för ernående av resultat. C:a 80 % av de utskrivna ha varit återställda eller förbättrade. Som förbättrade ha i likhet med praxis från föregående år betecknats endast sådana sjuka, som kunnat återgå till den sysselsättning de hade före sjukdomsutbrottet. Den relativt höga procentsiffran belyser den goda prognosen vid lindriga psykiska sjukdomstillstånd, som i tidigt stadium erhålla lämplig vård.

3. *Familjevården*: Denna verksamhet har under det gångna året förett en betydande utökning. Under året ha intagits 273 patienter, därav 148 män och 125 kvinnor, samt utskrivits 243, därav 142 män och 101 kvinnor. (Under 1935 var antalet intagna 194, antalet utskrivna 205). För närvarande (15 mars 1937) vårdas 167 patienter i familjevården. Medeltalet vårdade per dag har varit c:a 155 och medelkostnaden per dag och patient har uppgått till kronor 2: 48,1.

Förhållandet mellan de sjuka och deras vårdare har varit synnerligen gott, och ytterligare nya hem ha under året tagits i bruk.

Beträffande de sjukdomsformer, som varit föremål för vård, och de utskrivnas tillstånd, hänvisas till bifogade tabeller.

4. *Kurators verksamhet*: Se redogörelse å sid. 228.

1. Tabell över å vilohemmet Thamstorp
under år 1936 vårdade och utskrivna patienter, uppdelade efter sjuk-
domsform och tillstånd vid utskrivningen.

Diagnos	Återställda	Förbättr.	Oförbättr.
Psykogen depression	8	10	—
Psychoneuros	18	12	—
Hysteria	—	4	5
Psych man. depr.	—	6	5
Psychopathia	—	25	7
Schizophrenia	—	2	6
Insania præsenilis	—	2	2
Epilepsia	—	—	1
Summa	26	61	26
		87	
		113	

2. Tabell över å vilohemmet Thamstorp
under år 1936 vårdade, tillfrisknade eller förbättrade, utskrivna patienter
uppdelade efter sjukdomsform och vistelsetid vid hemmet.

Diagnos	< 1 mån.	1—2 mån.	2—4 mån.	4—6 mån.	> 6 mån.
Psykogen depression	3	5	9	1	—
Psychoneuros	7	14	6	2	1
Hysteria	1	2	1	—	—
Psych man. depr.	—	2	2	2	—
Psychopathia	4	10	8	2	1
Schizophrenia	—	—	2	—	—
Insania præsenilis	—	1	1	—	—
Summa	15	34	29	7	2
			87		

**3. Tabell över i familjevården
under år 1936 intagna patienter, uppdelade efter kön och
de olika sjukdomsformerna.**

Diagnos	Män	Kvinnor
Psykogen depression.....	7	6
Psychoneuros	29	8
Hysteria	6	8
Psych. man. depr.	4	9
Psychopathia	44	33
Schizophrenia	10	29
Insania præsenilis	3	17
» ex. alcoholica	20	—
» et. dem. læs cerebri	1	—
Dem. arterioscleros	2	3
» paralytica	1	—
Psych. ex infect.	2	1
Epilepsia	2	1
Imbecillitas depression	11	5
Debilitas	3	4
Dem. senilis	1	—
Paranoia	—	1
Org. nervsjukdom	2	—
Summa	148	125

**4. Tabell över från familjevården
under år 1936 utskrivna kvinnor, uppdelade med hänsyn till sjukdoms-
form och tillstånd vid utskrivningen.**

Diagnos	Återställda	Förbättrade	Oförbättrade
Psykogen depression.....	6	1	—
Psychoneuros	5	—	1
Hysteria	—	7	4
Psych. man. depr.	1	3	2
Psychopathia	—	16	12
Schizophrenia	—	9	13
Ins. præsenilis.....	—	6	2
Dement. arterioscleros	—	1	1
Epilepsia	—	—	1
Imbecillitas depression	—	2	2
Debilitas	—	1	3
Dem. senilis.....	—	—	1
Paranoia	—	—	1
Summa	12	46	43

58

101

Redogörelse för kurators verksamhet under år 1936.

Ombesörjt inackordering å Thamstorps vilohem för	124	pers.
» » i Göteborgs stads familjevård för ...	296	»
» » därav intagna för första gången.....	273	»
» » i privata vilohem samt i enskilda hem för.....	24	»
» intagning på sinnessjukhus för.....	39	»
» * på kroppssjukhus för	3	»
» ansökningar till pensionsanstalter, fonder m. m. för	40	»
» premiefrielse för livförsäkring i	36	fall
Inbetalat premier till och utkvitterat medel från sjuk- och begravningskassor för	21	pers.
Ombesörjt förvaring, packning och transport av lösegendom för	51	»
Varit förmyndare för	109	»
av vilka 4 under året avlidit		
Ordnat begravning för.....	3	»
Penningförvaltning (ej myndl.) för	49	»
Anskaffat bostad åt	3	»
Utdelat understöd från sjukhusdirektionens understödsfond till	95	»
Nyttillkomna patienter under år 1936	410	»
Kvarstående sedan föregående år	403	»

Utöver dessa mera framträdande uppgifter, som under arbetsåret åvillat kuratorn, märkes en stor del andra arbetsåligganden av synnerligen varierande art och av från fall till fall växlande natur. I samband med poliklinikarbetet utföras hembesök och övervakningar samt i ett flertal fall utredningar rörande patienternas levnads- och miljöförhållanden.

Arbetet på polikliniken har dessutom väsentligt utökats med anledning av att de av sjukhusdirektionen beslutade poliklinikavgifterna inkasseras och bokförs av kuratorn.

Uppgift från Göteborgs stads poliklinik för sjukgymnastik o. massage
ang. antal behandlade patienter m. m. under år 1936.

	Män	Kvinnor	Summa	S:a s:m
<i>Antal behandlade patienter</i>	829	570	1,399	—
<i>Antal behandlingar</i>	19,244	16,405	35,649	—
<i>Antal behandlingar i medeltal pr patient</i>	23,2	28,7	—	—
<i>De behandlades sjukdomar enligt läkareintyg:</i>				
Scolios Kyphos Lordos	2	5	7	7
<i>Musc.:</i>				
Rheumatismus	244	177	421	—
Distorsio	12	3	15	—
Ruptura	5	1	6	—
Atrofia	3	—	3	445
<i>Insufficiens:</i>				
musc. dorsi	2	3	5	—
» abdominalis	—	1	1	6
<i>Contractura:</i>				
Dupuytren	3	—	3	—
<i>Torticollis:</i>				
rheumatica	2	—	2	5
traumatica	3	—	3	—
Tendinitis calcificans	2	—	2	2
Lumbago	127	28	155	155
<i>Arthritis:</i>				
chronica	80	101	181	—
deformans	10	16	26	—
spondylosis	22	6	28	—
septica	4	4	8	—
urica	1	—	1	—
malun coxæ	11	7	18	262
<i>Capsulit:</i>				
coxæ	—	1	1	—
epicondyl.	2	1	3	4
Ancylos	1	—	1	1
Insufficiens vertebræ	2	3	5	5
Periostit	—	1	1	1
Tendovaginitis	3	1	4	4
Ruptura tend. digiti III p. vulnus incis. infect. dors. manus	1	—	1	1
Hydrops genu	7	5	12	12
Gonitis traumatica	11	6	17	17
<i>Bursitis:</i>				
deltoideæ	5	3	8	—
calcaneæ	1	—	1	9
Pes plano valgus	4	3	7	—
Pes equinus	1	—	1	8
<i>Neuralgia:</i>				
Supra et Infra orbitalis ...	5	4	9	—
Trigeminus	—	1	1	—
Occipitalis	1	6	7	—
Intercostalis	2	1	3	—
Abdominalis	—	1	1	—
Ischiadica	96	36	132	—
Sacralis	—	2	2	—
Femoralis	—	1	1	—
Cruris et anticruris	1	1	2	—
Plexus brachialis	7	13	20	—
Ulnaris	1	—	1	179
<i>Neuritis:</i>				
Supra et Infra orbitalis ...	—	2	2	—
Plexus Brachialis	19	16	35	—
Ulnaris	2	2	4	—

	Män	Kvinnor	Summa	S:a s:m
<i>Neuritis:</i>				
Medianus	—	1	1	—
Peroneus	1	1	2	—
Cris et anticris	1	—	1	45
Herpes Zoster	1	—	1	1
Psychoneurosis	3	5	8	8
Neurasthenia	—	1	1	1
Cephalalgia	2	3	5	5
Obstipatio	1	5	6	6
Emphysem. pulm.	—	1	1	1
Adipositas dolorosa	—	1	1	1
<i>Paresis:</i>				
Nervi Facialis	6	4	10	—
Plexus brachialis	3	1	4	—
Radialis	1	2	3	—
Femoralis et Tibialis	1	—	1	—
Laryngis	—	1	1	19
<i>Efterbehandling av:</i>				
Fractur	10	24	34	—
Luxation	6	4	10	—
Distorsion	43	21	64	—
Contusion	33	16	49	—
Varices cruris	—	4	4	—
Arteriosclerosis	2	—	2	—
Claudicatio intermittens ...	—	1	1	—
Elephantiasis	—	1	1	—
Sclérose en plaques	—	1	1	—
Thrombo-phlebitis	—	2	2	—
Thrombos cruris et anticris	2	2	4	—
Thrombos-cerebri	2	1	3	—
Hemiplegia	1	1	2	—
Hemipares	—	1	1	—
Encephalitis	1	1	2	—
Poliomyelitis	2	—	2	182
Summa	829	570	—	1,399

Behandlingsmetoder: Manuell sjukgymnastik och massage.
 Värme medelst värmebågar.
 Elektricitet: Galvanisk och Faradisk.

Av den ambulerande sjukgymnasten ha behandlats 18 kvinnliga och 17 manliga patienter, vilka erhållit 1,406 behandlingar.

Uppgift ang. verksamheten å tandpoliklinikerna vid Järntorget
och Drottningtorget under år 1936.

Utgifter och inkomster.

	Tandpolikliniken vid Järntorget			Tandpolikliniken vid Drottningtorget		
	Kronor	Pr be- hand- ling öre	Pr arbets- timma öre	Kronor	Pr be- hand- ling öre	Pr arbets- timma öre
Utgifter under år 1936.						
Avlöningar, arvoden o. d.	133,073:16	418,6	933,5	112,346:02	377,5	910,0
Ersättning för arbetskläder	703:76	2,2	4,9	646:58	2,2	5,2
Hyror	7,500:—	23,9	52,6	10,500 —	35,3	85,1
Inventariers inköp och underhåll	19,673:28	61,9	138,0	4,920:99	16,5	39,9
Belysning, bränsle, städning, tvätt, renhåll- ning m. m.	2,591:98	8,2	18,2	2,531:78	8,5	20,6
Skriv- och tryckningskostnader, böcker o. d.	1,057:80	3,4	7,4	688:81	2,3	5,5
Kostnader för laboratoriearbeten.....	10,001:38	31,4	70,2	11,839:70	39,8	95,9
Förbrukningsartiklar för tandvården	7,288.62	22,9	51,1	8,894 19	30,0	72,0
Forselkostnader	—	—	—	153 20	0,5	1,2
Kostnader av flera slag.....	869:87	2,7	6,1	669:50	2,2	5,4
	182,759:85	574,9	1282,0	153,190 77	514,8	1240,8
Ränta å inventariers bokförda värde	2,025.—	6,4	14,2	2,025:—	6,8	16,4
	184,784:85	581,3	1296,2	155,215.77	521,6	1257,2
Överskott.....	—	—	—	18,080:23	60,7	146,5
Summa	184,784:85	581,3	1296,2	173,296:—	582,3	1403,7
Inkomster under år 1936.						
Patientavgifter.....	133,572:64	420,2	937,0	152,467:—	512,3	1235,0
Ersättning från sjukhusdirektionen för tand- vård åt medellösa	41,895—	131,8	293,9	20,829:—	70,0	168,7
	175,467:64	552,0	1230,9	173.296:—	582,3	1403,7
Underskott	9,317:21	29,3	65,3	—	—	—
Summa	184,784:85	581,3	1296,2	173,296:—	582,3	1403,7

Antalet patienter och besök.

	Tandpolikliniken vid Järntorget	Tandpolikliniken vid Drottningtorget
Fasta patienter.		
Antal patienter	4,654	4,072
Antal besök.....	28,581	28,208
Tillfälliga patienter.		
Antal patienter	c:a 2,500	c:a 1,200
Antal besök.....	3,207	1,551
Antal upprättade kostnadsförslag	4,086	3,863

Hel- och delbetalande ävensom fria patienter.

	Betalande patienter			Patienter med 25% rabatt			Kostnadsfritt fullt behandlade patienter			Kostnadsfritt munhygieniskt behandlade patienter			Summa	
	Antal	Debet	Kredit	Antal	Debet	Kredit	Antal	Debet	Kredit	Antal	Debet	Kredit	Debet	Kredit
<i>Tandpol. vid Järntorget.</i>														
Patienter, som avslutats	1.997	85.686:—	85.065:—	606	12.397:—	12.393:—	565	31.554:—	1.355:—	320	8.376:—	159:—	138.013:—	98.972:—
Patienter, som avbrutit behandlingen	999	30.342:—	29.724:—	19	301:—	301:—	51	1.860:—	122:—	97	1.928:—	254:—	34.431:—	30.401:—
	2.996	116.028:—	114.789:—	625	12 698:—	12.694:—	616	33.414:—	1.477:—	417	10.304:—	413:—	172.444:—	129.373:—
<i>Tandpol. vid Drottningtorget.</i>														
Patienter, som avslutats	2.678	106.505:—	106.541:—	423	10.973:—	10.973:—	263	14.951:—	1.896:—	131	3.938:—	63:—	136 367:—	119 473:—
Patienter, som avbrutit behandlingen	523	15.092:—	15.126:—	2	45:—	45:—	21	634:—	106:—	31	574:—	25:—	16.345:—	15.302:—
	3.201	121.597:—	121.667:—	425	11.018:—	11.018:—	284	15.585:—	2.002:—	162	4.512:—	88:—	152.712:—	134.775:—

Uppgift över utförda behandlingar.

	Tandpoli- kliniken vid Järntorget	Tandpoli- kliniken vid Drottningt.
Extraktion utan injektion	492	229
» med »	9,888	6,512
Käkplastik	1	12
Rotspetsresektion	7	8
Cystaoperation	8	2
Paradentosbehandling (antal behandl.)	1,450	1,286
Röntgen (antal fall)	1,093	895
Rotbehandlingar	2,878	2,744
Amalgamfyllningar (av olika slag)	10,884	11,927
Amalgamkronor	378	618
Silikatfyllningar	3,077	3,654
Stifttänder	208	277
Guldinlägg	126	194
Guldkronor	24	67
Porslinsfyllningar	21	21
Jacketkronor	6	27
Guldbryggor: antal bryggled	51	139
» bryggor	12	32
Helprotés	148	93
Hel överkäksprotés	123	103
Hel underkäksprotés	18	17
Partiell överkäksprotés	126	65
Partiell underkäksprotés	105	40

Stadens polikliniker.

	Antal	
	patienter	besök
Polikliniker under sjukhusdirektionen.		
<i>Polikliniker i Sociala huset:</i>		
Gynekologiska polikliniken	509	1,412
Polikliniken för öron-, näs- och halssjukdomar	913	3,063
Polikliniken för psykiskt sjuka	—	5,505
<i>Sahlgrenska sjukhusets polikliniker:</i>		
Medicinska avdelningen	5,213	—
Kirurgiska avdelningen	11,280	59,862
Öronavdelningen	5,775	28,581
Ögonavdelningen	6,287	13,693
Röntgendiagnostiska avdelningen	18,692	—
Radiologiska avdelningen	2,360	—
<i>Barnsjukhusets polikliniker:</i>		
Medicinska avdelningen	4,037	—
Kirurgiska avdelningen	3,437	—
<i>Barnbördshusets polikliniker:</i>		
Polikliniken för förlossnings- och kvinnsjukdomar	3,326	10,521
Rådfrågningsbyrån för födelsekontroll	74	139
<i>Ekmaniska sjukhusets poliklinik</i>	1,853	10,051
<i>Kirurgiska polikliniken vid Stigbergstorget</i>	2,470	10,855
<i>Kirurgiska polikliniken i Lundby</i>	2,973	13,470
<i>Polikliniken för sjukgymnastik och massage¹⁾</i>		
<i>Tandpoliklinikerna vid Järntorget och Drottningtorget¹⁾</i>		
Polikliniker under hälsovårdsnämnden.		
<i>Polikliniken för hud- och könssjukdomar i Sociala huset²⁾</i> ...	—	—
<i>Polikliniken för hud- och könssjukdomar i Holtermanska sjukhuset²⁾</i>	—	—

¹⁾ Uppgift rörande verksamheten vid polikliniken för sjukgymnastik och massage samt tandpoliklinikerna vid Järntorget och Drottningtorget återfinnas på sid. 229 resp. 231.

²⁾ Uppgifter angående poliklinikerna för hud- och könssjukdomar i Sociala huset och Holtermanska sjukhuset finnas intagna i Hälsovårdsnämndens årsberättelse.

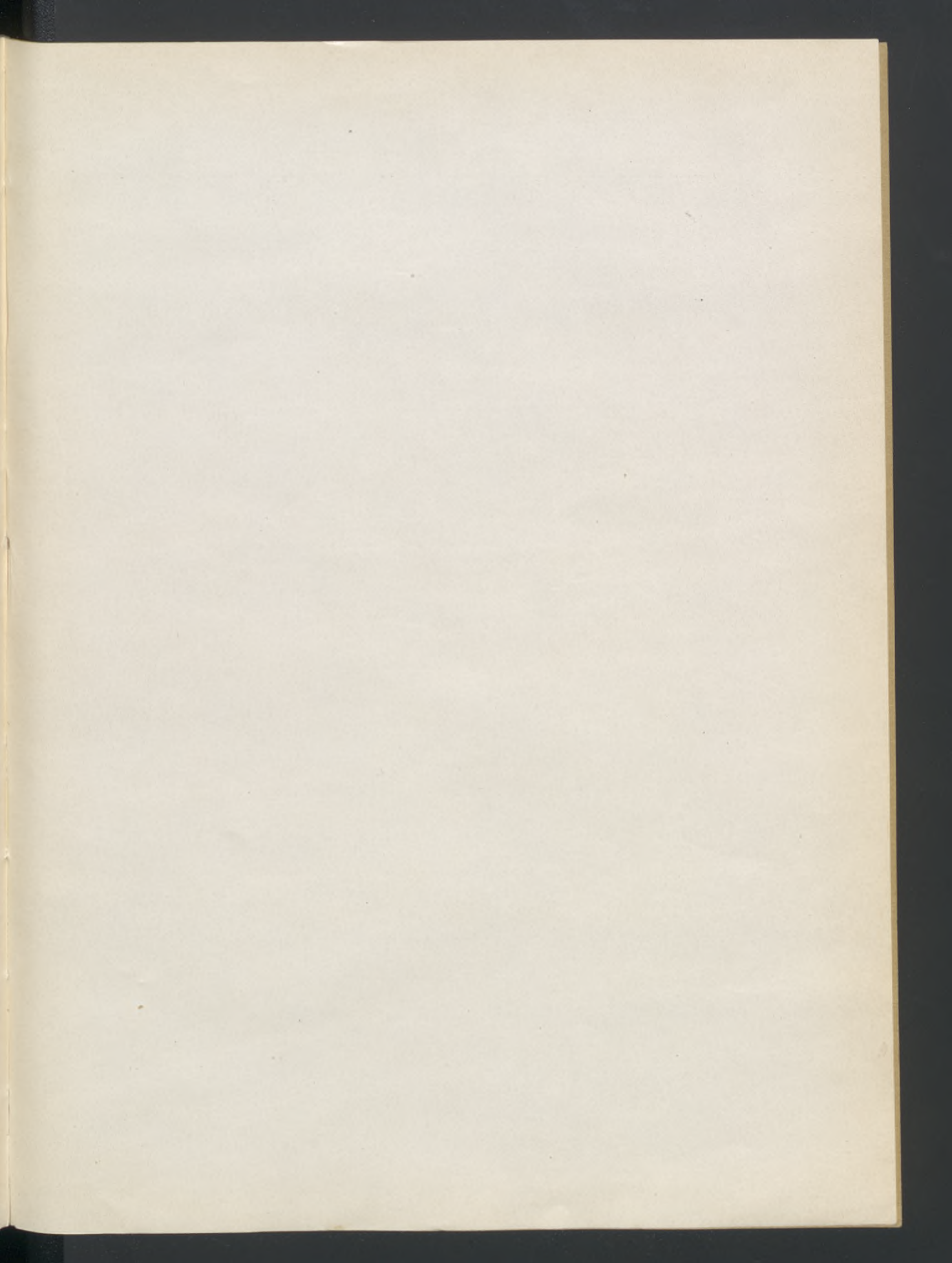

— 234 —

Stadens polikliniker.

	År 1911	
	patienter	läroår
<i>Polikliniker under sjukvårdsdirektionen.</i>		
<i>Patallklinik / Socialt hus¹⁾</i>		
Gynekologiska polikliniken	549	1,212
Polikliniken för öron- och halssjukdomar	303	2,063
Polikliniken för psykiskt sjuka	—	3,504
<i>Sjukvårdsdirektionens polikliniker:</i>		
Medicinska avdelningen	2,352	—
Kirurgiska avdelningen	21,282	26,071
Öron- och näs- och halsavdelningen	3,772	28,541
Gynekologiska avdelningen	4,261	12,542
Kvinnliga sjukvårdsavdelningen	2,022	—
Kvinnliga sjukvårdsavdelningen	2,264	—
<i>Öfriga polikliniker:</i>		
Medicinska avdelningen	1,000	—
Kirurgiska avdelningen	1,000	—
<i>Barnsjukvårdsdirektionens polikliniker:</i>		
Barnklinik för Erkännings- och behandlingsändamål	4,270	10,021
Förlämningsklinik för ledningsändamål	73	120
<i>Öfriga sjukvårds polikliniker</i>	1,000	10,000
<i>Kirurgiska polikliniker vid sjukvårdsdirektionen</i>	2,400	10,000
<i>Kirurgiska polikliniker i Landst.</i>	2,275	12,275
<i>Polikliniken för sjukgymnastik och massage²⁾</i>		
<i>Fotografklinikerna vid Järnvägen och Drätselvägen³⁾</i>		
<i>Polikliniker under hälsöfvervakningen.</i>		
<i>Polikliniken för hud- och könsjukdomar i Socialt hus¹⁾</i>		
<i>Polikliniken för hud- och könsjukdomar i Högernska sjukhuset²⁾</i>		

¹⁾ Uppställningen omfattar verksamheten vid polikliniken för sjukgymnastik och massage samt hälsöfvervakningen vid Järnvägen och Drätselvägen. Totalt på sid. 229 och 231.

²⁾ Uppställningen omfattar verksamheten vid polikliniken för hud- och könsjukdomar i Socialt hus och Högernska sjukhuset liksom intagna i Högernska sjukhusets läroår.

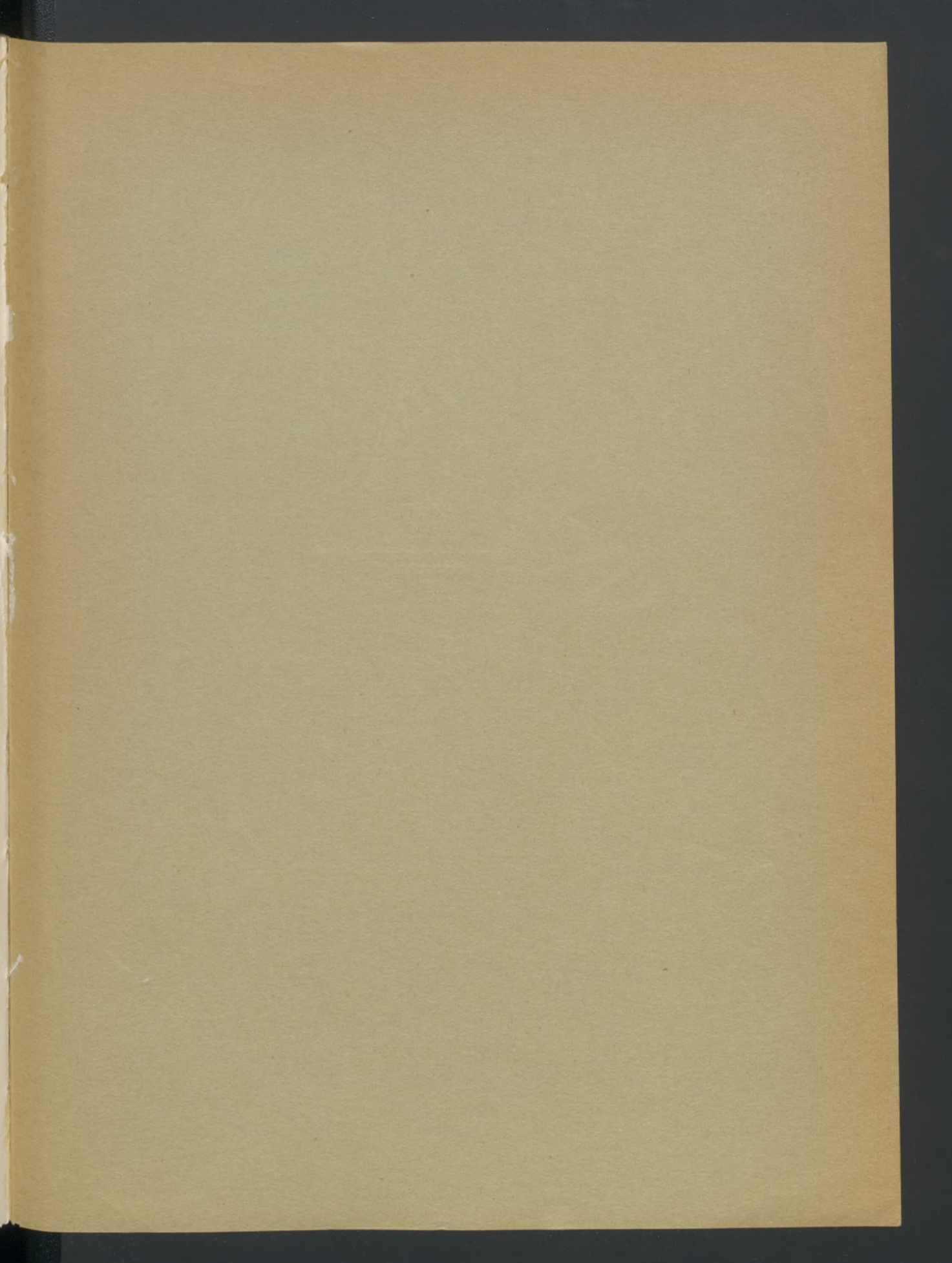



A. LINDGREN & SÖNERS BOKTRYCKERI
GÖTEBORG
1937

