

Det här verket har digitaliserats vid Göteborgs universitetsbibliotek.
Alla tryckta texter är OCR-tolkade till maskinläsbar text. Det betyder att du kan söka och kopiera texten från dokumentet. Vissa äldre dokument med dåligt tryck kan vara svåra att OCR-tolka korrekt vilket medför att den OCR-tolkade texten kan innehålla fel och därför bör man visuellt jämföra med verkets bilder för att avgöra vad som är riktigt.

This work has been digitised at Gothenburg University Library.
All printed texts have been OCR-processed and converted to machine readable text.
This means that you can search and copy text from the document. Some early printed books are hard to OCR-process correctly and the text may contain errors, so one should always visually compare it with the images to determine what is correct.

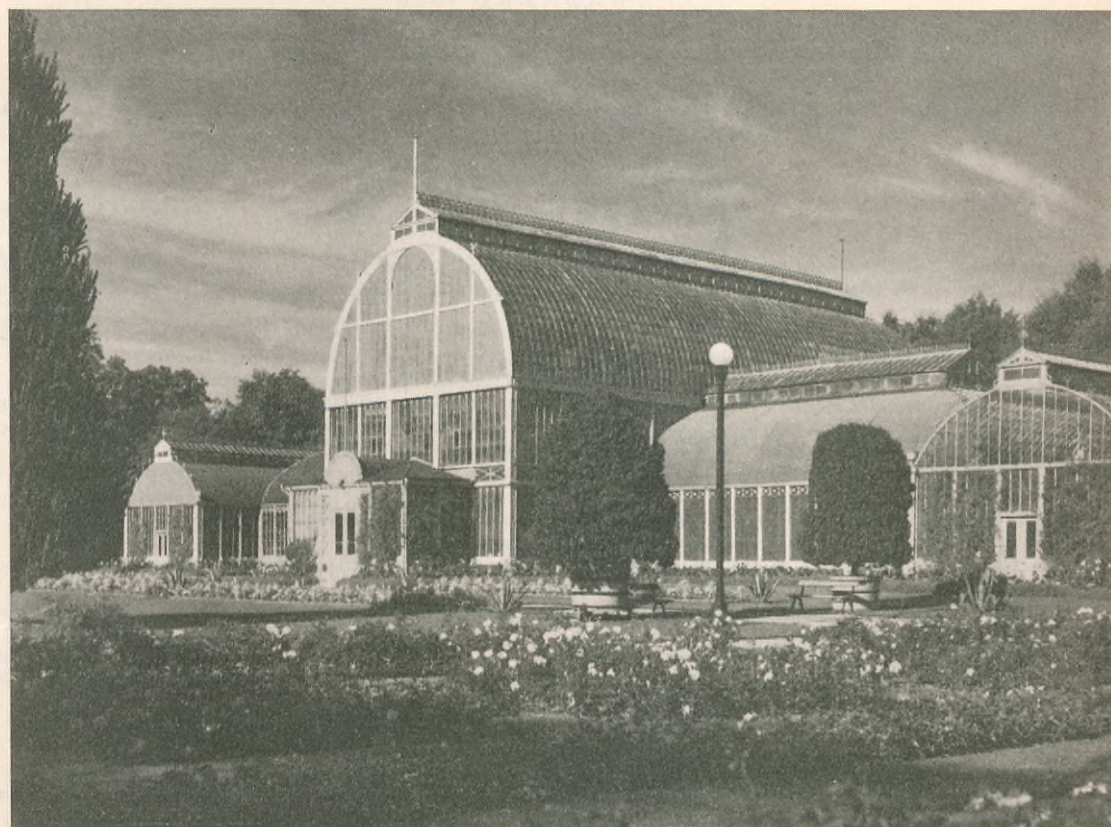

1935



GÖTEBORGS TRÄDGÅRDSFÖRENING

Blomsterlökar

Gödslingsämnen

Besprutningsmedel

Trädgårdsförnödenheter

GÖTEBORGS TRÄDGÅRDSFÖRENING

GRUNDAD 1842

FRÖAVDELNINGEN	34861		PLANTSKOLAN, Röd, Backa 18452, 35641
BLOMSTERHANDELN	31120		FILIALEN vid Grönsakstorget . . . 31377
VÄXTHUSEN	38101		KONTORET 35590

Telegramadress: HORTUS, GÖTEBORG * Postadress: TRÄDGÅRDSFÖRENINGEN, GÖTEBORG * Postgirokonton 12104

Affärsbetingelser.

- Beställningar av blomsterlökar göras fördelaktigast i juli, augusti och september samt utföras snarast möjligt. Möjligtvis felande sorter ersätts med andra motsvarande i den mån det är möjligt och såvida ersättning ej undanbedes.
De rekvisiter, som vilja anförtro oss urvalet av sorter, kunna vi försäkra, att detta sker med största omsorg.
- Rekvirentens namn och titel samt post- och varuadress torde varje gång tydligt uppgivas.
- Priserna äro utan förbindelse och noteras billigast i förhållande till eventuella förändringar.
Då minst 250 st. av samma sort köpas, beräknas 1000-styckpriset, där sådant finnes utsatt. 100-styckpriset beräknas fr. o. m. 25 st. och 10-styckpriset för minst 5 st. av samma sort. Två eller flera sorter med särskilda priser kunna ej sammanslås för att berättiga till 10- eller 100-priset.
- Önskas kredit av personer, som förut icke haft konto hos oss, torde referenser uppgivas till Bank eller känd vederhäftig person.
- För likvid till oss genom postanvisning eller postgiro, erkännes behörigt postkvitto såsom vårt eget.
Sparmärken ävensom utländska frimärken mottagas ej som likvid.
- Rabatt gottgöres med 3 procent då beloppet uppgår till 10 kr. och betalning erlægges i förskott eller senast 30 dagar efter varans mottagande.
- Emballeringen verkställs sorgfälligt och beräknas netto enligt självkostnadspris för material. Lådor kunna dock förut insändas.
- Avsändning sker alltid på köparens räkning och risk, och ansvara vi i intet fall för skada som uppkommer under eller efter transporten. Varorna levereras kostnadsfritt här å banvagn, post eller ångare i gott skick. Räkning avläses alltid snarast möjligt efter skedd expedition.
- Befogade anmärkningar böra, för att vinna avseende, göras senast 14 dagar efter räkningens dato.
- Genom beställning anses förestående villkor vara av rekvirenten godkända.
- Stora förbrukare av blomsterlökar torde korrespondera om villkor och priser.
- Våra prisuppgifter å frö, växter och lökar erhållas på begäran kostnadsfritt. 1936 års katalog utkommer i början av nästkommande januari.
- Föregående priskuranter äro genom denna annullerade.

Trädgårdslitteratur.

Följande böcker tillhandahållas till bokhandelspris:

	Pris kr.		Pris kr.
Andersen, M. P. Vinodling inb.	2,75	Holzhausen, Axel. Om rosor, illustrerad	12,50
Boierth, Pehr. Drivbänkar, deras läggning och skötsel, odling av tidiga grönsaker jämte plantupptagning m. m.	1,50	— Perennväxter, deras användning och skötsel. Med beskrivning på omkr. 1500 odlingsvärda sorter med 150 ill. Skildr. och bilder för hortikultörer och blomsterälskare	11,—
Dahl, Carl G. Den mindre jordbrukarens trädgård, dess anläggning o. värd	0,75	— Våra växter och blommor inomhus. Med 332 avbildningar (därav 8 i färg)	19,—
— Handledning i beskärning av fruktträd	1,—	Lind, Gustaf. Egnahemsträdgården	2,50
— Handledning i besprutning av fruktträd och bärbuskar	0,30	— Moderna växthus, rikt illustr.	4,75
— Lista över fruktsorter för olika delar av landet	1,—	Lind, G. och Abrahamson, R. Blomsterodling under glas	6,—
Dahl, Carl G. och John Gréen. Hemmets trädgård	3,75	Lind, Gustaf & Johansson, Sigfrid. Skolträdgården	4,—
” ” ” ” Else Dahl. Trädgårdens vårblommor	3,25	” ” ” ” Liljewall, Frans. Köksväxtodling. Handl. vid köksväxtodling på fritt land o. under glas. 4te uppl.	6,—
Gréen, John. Kökssträdgården	0,75	Lind, G. och Gréen, John. Trädskoleskötsel. Handl. vid uppdrag. av fruktträd och bärbuskar samt trädartade prydnadsväxter. Utarbetad på uppdrag av Kungl. Lanbruksstyrelsen	2,75
— Blomsterträdgården	1,50	Nilson, Ernst. Kålväxter, illustr.	2,75
Hermelin. Äpple och Päron	2,75	— Baljväxter, gurkor och tomater	2,75
— Körsbär och Plommon	2,75	— Stenpartiväxter, rikt illustr.	2,75
Holm, A. Handbok för biodlare, illustr. inb.	3,50	Sonesson, Nils. Ekonomisk fruktodling.	1,—
Holzhausen, Axel. Orchidéer, deras förekomst, odlingshistoria och skötsel. Skildr. och bilder för hortikultörer och blomsterälskare 2:a uppl.	9,50	— Handbok för trädgårdssodlare	24,—
— Kaktéer, rikt ill.	7,75	Svenska Trädskoleägarföreningen. Råd vid plantering.	0,25
— Boken om liljor, rikt illustr.	12,50		

Hyasintlökar (Hyacinthus orientalis).

Alla här upptagna sorter kunna planteras såväl på kalljord som drivas, dock bör man, för att vara säker på ett gott resultat, driva namnsorter, och de med * betecknade drivas tidigast. En del sorter ha alltid små lökar, men äro därför icke sämre. Hyasinterna behöva 2 till 3 månader för rotbildningen, varför de sorter, som skola blomma till jul och nyår, böra inplanteras senast i början av sept.

OBS! Då drivning av hyasinter för blomning till julen ofta mer eller mindre misslyckas, erbjuda vi för jul-drivning särskilt preparerade hyasintlökar, vilka anses säkrare blomma till denna tid. Dessa sorter äro här nedan särskilt angivna.

Hyasinter planteras i omkring 15 cm. höga krukor, så att löken kommer i jämnhöjd med krukans kant, i lös kraftig, väl förmultnad jord, blandad med strid sand. Vattnas efter planteringen och krukorna betäckas omkring 20 cm. högt med jord eller sand på torrt ställe ute eller inne. Skyddas med lövbetäckning mot frost. Efter omkring 3 månader inflyttas de i svalt rum, där de efter några dagar bliva färdiga att drivas. Under drivningen, som sker i mörker vid hög värme, vattnas rikligt med kylslaget vatten. Sedan blomstänglarna tillräckligt uppskjutit, ställas krukorna luftigt och ljus, då blommorna snart utvecklas. **Huvudsaken** är, att alla lökar äro väl rotade innan de inflyttas till drivning, ty eljest misslyckas den i de flesta fall.

Hyasinter.

Prima kvalitet.

Preparerade Hyasinter, 1:sta storlek.

Då köparen själv väljer sorterna, behöves endast nr och antal uppgivas.

Nr	100 st. Kr. öre	10 st. Kr. öre	st. öre
1. Lady Derby, rosenröd	54 —	5,60	60
2. Moreno, rosenröd			
3. Furst Bismarck, ljusblå			
4. L'Innocence, vit			

Namnhyasinter, 1:sta storlek.

Enkla röda:

10. General de Wet,* rosenröd	48 —	5 —	55
11. Gertrud, mörkt rosenröd			
13. Lady Derby,* rosenröd			
14. La Victoire, scharlakansröd			
15. Moreno,* rosenröd			
16. Queen of the Pinks, rosa			

Enkla blå:

24. Doktor Lieber,* ljusblå	48 —	5 —	55
25. Furst Bismarck,* ljusblå			
26. Grand Maitre, ljusblå			
27. Grand Monarque,* porlinsblå			
28. King of the Blues, blå			
29. Marie, mörkblå			
30. Queen of the Blues, ljusblå			

Enkla vita:

34. Arentine Arendsen *	48 —	5 —	55
35. General Wetter, vit m. rosa			
36. La Grandesse			
37. L'Innocence,*			
38. Queen of England			

Enkla gula:

40. City of Haarlem, guldgul	48 —	5 —	55
41. Prins Hendrik, rent gul			
42. Yellow Hammer, rent gul			

Efter vårt oinskränkta val lämnas av ovanstående sorter:
100 st. av 20 à 30 sorter Kr. 45 —
10 > > minst 5 > > 4,80

Namnhyasinter, 2:dra storlek.

Utmärkt kvalitet till drivning.

Nr	100 st. Kr. öre	10 st. Kr. öre	st. öre
Enkla röda:			
44. General de Wet, rosenröd	42 —	4,40	50
45. Gertrud, mörkt rosenröd			
46. Lady Derby, rosenröd			
47. La Victoire, scharlakans			
48. Moreno, rosenröd			

Enkla blå:

49. Doktor Lieber, ljusblå	42 —	4,40	50
50. Furst Bismarck, ljusblå			
51. Grand Maitre, ljusblå			
52. Grand Monarque, ljusblå			
53. King of the Blues, mörkblå			
54. Marie, mörkblå			

Enkla vita:

55. Arentine Arendsen	42 —	4,40	50
56. General Wetter, vit m. rosa			
57. La Grandesse			
58. L'Innocence			

Enkla gula:

60. King of the Yellows	42 —	4,40	50
61. Yellow Hammer			

Hyasinter för utplantering:

65. General de Wet	30 —	3,30	40
66. Gertrud			
67. Lady Derby			
68. Moreno			
69. Furst Bismarck			
70. Grand Maitre			
71. Grand Monarque			
72. King of the Blues			
73. General Wetter			
74. La Grandesse			
75. L'Innocence			

Enkla Hyasinter utan namn, 1:ma:

80. Mörkröda, bästa kval.	27 —	3 —	35
81. Ljusröda, > >			
82. Mörkblå, > >			

N:r	100 st. Kr. öre	10 st. Kr. öre	st. öre
83. Ljusblå, bästa kval.	} 27 —	} 3,—	} 35
84. Vita, » »			
85. Gula, » »			
86. Blandade färger, 1:ma			

Enkla Hyasinter utan namn för fritt land:

N:r	100 st. Kr. öre	10 st. Kr. öre	st. öre
90. Röda	} 25 —	} 2,75	} 30
91. Blå			
92. Vita			

Glas för drivning av Hyasinter i vatten, olika kulörer st. 55 öre.

Tulpanlökar.

Enkla tidiga sorter:

Allesamman passande såväl till drivning som även till plantering på kalljord.

	1000 st. Kr. öre	100 st. Kr. öre	10 st. Kr. öre
Artus I, scharlakansröd	105 —	12,50	1,45
Augusta, stark rosa, förbättrad Rose Grisdeline	105 —	12,50	1,45
Belle Alliance, scharlakansröd	110 —	13 —	1,50
Brilliant Star, scharlakan	120 —	14 —	1,60
Chrysolora, guldgul	115 —	13,50	1,55
Couleur Cardinal, brunröd.	110 —	13 —	1,50
Cramoisi Brilliant, karmosin ..	105 —	12,50	1,45
Crimson Queen, karminrosa ..	110 —	13 —	1,50
Cullinan, rosa. extra	115 —	13,50	1,55
Duc de Berlin, röd med gul rand	110 —	13 —	1,50
Duc van Thol, scharlakan	105 —	12,50	1,45
Flamingo, rosa med vitt	110 —	13 —	1,50
Fredr. Moore, mörk orange ..	110 —	13 —	1,50
Gelber Prinz, gul	115 —	13,50	1,55
Herman Schlegel, svavelgul ...	110 —	13 —	1,50
Hobbema, violettrosa	115 —	13,50	1,55
Ibis, mörk rosa m. vitt	110 —	13 —	1,50
Joost van Vondel, karmosin med vitt, stor	110 —	13 —	1,50
Kejsarkrona, röd med gult, stor	140 —	16 —	1,80
La Reine, vit	110 —	13 —	1,50
La Reine maxima, med större blommor än den vanliga	120 —	14 —	1,60
La Reine	120 —	14 —	1,60
Mon Trésor, rent gul	150 —	17 —	1,90
Prinsess Juliana, stark rosa ...	120 —	14 —	1,60
Prinz av Österrike, röd	115 —	13,50	1,55
Proserpine, ljusviolett	120 —	14 —	1,60
Prosperity, rosenröd, god driv- sort	110 —	13 —	1,50
Rose Gris de lin, rosenröd	110 —	13 —	1,50
Rose Précocé, ljus rosa	125 —	14,50	1,65
Thomas Moore, orangeröd ...	110 —	13 —	1,50
Van der Neer, violett, stor ...	115 —	13,50	1,55
Vermillon Brilliant, lysande röd	110 —	13 —	1,50
Blandade sorter	95 —	11,50	1,35

Efter vårt oinskränkta val lämnas av förestående sorter:

100 st. av 10 sorter med namn	Kr. 10,50
10 » » 5 sorter med namn	» 1,35

Dubbla tidiga sorter:

Vackra såväl till drivning som plantering på kalljord.

Couronne d'or, gul	130 —	15 —	1,70
Electra, karmosin	120 —	14 —	1,60
Imperator Rubrorum, scharl.-röd	125 —	14,50	1,65
Murillo, rosenröd	110 —	13 —	1,50
Peach Blossom, rosa	125 —	14,50	1,65
Salvator Rosa, rosenröd	130 —	15 —	1,70

	1000 st. Kr. öre	100 st. Kr. öre	10 st. Kr. öre
Theros (gul Murillo)	120 —	14 —	1,60
Titian, scharl.-röd, guldkantad	135 —	15,50	1,75
Van der Hoeft, gul	120 —	14 —	1,60
Vuurbaak, scharlakan	120 —	14 —	1,60
Wilhelm III, scharlak.-röd, stor- blommig	110 —	13 —	1,50
Blandade sorter	95 —	11,50	1,35

Efter vårt oinskränkta val lämnas av dubbla sorter:

100 st. med namn Kr. 13,—

10 st. av 5 sorter med namn Kr. 1,50

Darwintulpaner.

Synnerligen utmärkta för kalljord, liksom för snitt och binderi; länge hållbara blommor.

Bartigon I, scharlakansröd ...	110 —	13 —	1,50
City of Haarlem, lysande schar- lakan	115 —	13,50	1,55
Clara Butt, rosenröd	105 —	12,50	1,45
Europe, eldröd	100 —	12 —	1,40
Farncombe Sanders, eldigt scharl.	110 —	13 —	1,50
Gretchen, rosenröd	100 —	12 —	1,40
Herodiade, skär, kraftig ...	100 —	12 —	1,40
Mad. Krelage, rosenröd	110 —	13 —	1,50
Pride of Haarlem, rosakarmin	105 —	12,50	1,45
Princess Elisabeth, mörk kar- minrosa	115 —	13,50	1,55
Prof. Rauwenhoff, scharl.-röd	115 —	13,50	1,55
Sieraad v. Flora, livlig rosa ...	100 —	12 —	1,40
William Copeland, lilarosa, lätt att driva	110 —	13 —	1,50
William Pitt, karmosinröd, tidig drivsort	110 —	13 —	1,50
Zulu, svartviolett	120 —	14 —	1,60
Bland. Darwintulpaner, fina sorter	90 —	11 —	1,30
100 st. Darwintulp. i 10 sorter m. namn efter vårt val kr. 10,50			
10 » » 5 » » » » » » » » » »			» 1,35

Papegojttulpaner.

Enkla senblommande sorter med fransade blommor.

Blandade färger	105 —	12,50	1,45
-----------------------	-------	-------	------

Enkla sena sorter:

För plantering i blomsterlister, rabatter o. d.

Golden Spire, gul, stor	110 —	13 —	1,50
John Ruskin, laxfärgad	110 —	13 —	1,50
La Merveille, terracottafärgad, stor och välluktande	105 —	12,50	1,45
Mrs Moon, gul, utmärkt	105 —	12,50	1,45
Orange King, orange	105 —	12,50	1,45

Diverse Blomsterlökar.

	1000 st. Kr. öre	100 st. Kr. öre	10 st. Kr. öre	st. öre
<i>Camassia esculenta</i> , blå	—	7	0,80	10
<i>Chionodoxa Luciliae</i>	45	5,50	0,75	10

Vackra himmelsblå blommor, samtidigt med snödroppen.

Convallaria majalis, bästa kvalitet, exped. i november... Dagspris.
Konvalje drives vid jämn värme av + 25 å 30° C.

Crocus vernus.

» blå sorter:

Baron Brunow	75	8,50	0,95	12
King of the Blues ...				
purpurea grandiflora	110	12	1,30	15

» vita sorter:

King of the Whites...	75	8,50	0,95	12
Mont Blanc				
Queen Victoria				

» brokiga sorter:

Albion	75	8,50	0,95	12
Madame Mina				
Walter Scott				

» gula, stora

80 — 9 — 1 — 15

» blå sorter, bland.

40 — 6 — 0,70 10

» vita » »

40 — 6 — 0,70 10

» brokiga » »

40 — 6 — 0,70 10

» bland., alla färg.

40 — 6 — 0,70 10

Eranthis hyemalis. *Vintergäck.*

Gula blommor mycket tidigt om våren..... 55 — 6,50 0,75 10

Fritillaria Meleagris

— — 8 — 0,90 12

Galanthus nivalis. *Snödroppe.*

» nivalis, enkel..... 70 — 8 — 0,90 12

» » fl. pl., dubbel

100 — 11 — 1,20 15

» Elwesii

80 — 9 — 1 — 15

Vita, vackra blommor tidigt på våren.

Iris anglica, bl. färger..... 85 — 9,50 1,05 15

Iris hispanica, bl. färger

40 — 5 — 0,60 10

Iris Imperator, blå

65 — 7,50 0,85 10

Leucojum vernum. *Vårklocka.*

Blommor tidigt om våren med stora snödroppslänkande blommor

95 — 10,50 1,15 15

	1000 st. Kr. öre	100 st. Kr. öre	10 st. Kr. öre	st. öre
<i>Muscari botryoides coerulea</i> , blå, <i>pärthyasint</i>	50	6	0,70	10

Narcisser.

Dubbla sorter:

Albus plenus odoratus, vit, (dubbel *pingstlilja*)

145 — 16,50 1,85 20

Van Sion, mörkgul, dubbel

påsklilja

100 — 12 — 1,40 16

» » flerblomm. lökar... 230 — 25 — 2,75 30

Enkelblommande sorter:

Emperor, stora gula, flerblommiga lökar.....

215 — 23,50 2,55 27

Empress, vit och gul, flerblommiga lökar.....

210 — 23 — 2,50 27

Glory of Lisse, vit.....

125 — 14,50 1,65 20

Golden Spur, mörkgul, flerblommiga lökar.....

200 — 22 — 2,40 26

King Alfred, gul.....

235 — 25,50 2,75 30

Poëticus, vanlig *pingstlilja*,

» *ornatus* I, vit, för drivning,

flerblomm. lökar

120 — 14 — 1,60 18

» » *Blanca*

120 — 14 — 1,60 18

» » *maximus*

150 — 17 — 1,90 21

Princeps, gul, flerblommiga lökar

175 — 19,50 2,15 24

Sir Watkin, gul, flerblommiga lökar

150 — 17 — 1,90 21

Victoria, gul.....

210 — 23 — 2,50 27

Waverens Giant, gul, bättre än *Victoria*

230 — 25 — 2,70 30

Poëta *Elvira*, vit med gult öga

160 — 18 — 2 — 22

Ny varietet med 3 till 4 blommor på stängeln. Blommornas form och storlek ungefär som *N. poëticus*. Utmärkta såväl till drivning som på fritt land.

Ornithogalum umbellatum.

Morgonstjärnan

— — 9 — 1 — 15

20 cm. hög, med vita blommor i april-maj.

Scilla amoena (sibirica), blå

75 — 8,50 0,95 12

» *Campanulata* alba, vit

70 — 8 — 0,90 12

» » *coerulea*, blå

70 — 8 — 0,90 12

Utmärkt vackra blommor tidigt på våren.

Sortimenter.

För 3 kronor erhålles:

3 Hyasinter, 5 Tulpaner, 5 *Crocus* och 4 *Narcisser*.

För 6 kronor erhålles:

8 Hyasinter, 10 Tulpaner, 10 *Crocus* och 6 *Narcisser*.

Gödslingsmedel för trädgårdar och växthus:

	100 kg. kr.	50 kg. kr.	10 kg. kr.	1 kg. kr.
Amoniak Superfosfat, 14 % fosforsyra, 5 % kväve	15 —	11 —	2,60	0,35
Benmjöl, ångprep., 29 % fosforsyra, 2 % kväve	13 —	7,50	2,40	0,35
» råstampat	24 —	15 —	3,50	0,45
Blodmjöl	40 —	22 —	5 —	—
Chlorsalpeter, 15 1/2 % kväve	21 —	12 —	2,75	0,40
Clays	60 —	31 —	8 —	1 —
» i 150 gr. burkar med bruksanvisning, st. 0,50.				
Fisons gödselmedel, olika slag för Chrysanthemum m.m.	—	45 —	10 —	1,25
Herba, innehåller 12 % fosforsyra, 10 % kväve, 9 % kali	—	28 —	7 —	2,25
» i burkar à 100 gr. 75 öre				
Hornmjöl, 13 1/2 % kväve... ..	22 —	13 —	3,40	—
Hornspån, fin, 12 % kväve... ..	50 —	27 —	6,50	0,80
Kallsalt, 40 % kali	17 —	10 —	2,50	0,35
Kalkkväve, kornat, 16 % kväve ..	21 —	12 —	2,75	0,40
Kalksalpeter, 15 % kväve ..	18 —	11 —	2,65	0,40
Nitrophoska, III, 16 % kväve, 16 % fosforsyra, 21 % kali ..	46 —	25 —	6 —	—
Nutrigén. (Hässelbyblandningen). » i bleckburkar ... 125 gr. kr. 0,75	43,50	11 —	—	—
» » » ... 250 » » 1,25				
Återförsäljare erhålla rabatt.				
Organo	45 —	23,50	5,50	—
För inblandning i jorden vid omplantering av krukväxter (c:a 6 gr. Organo pr kg. jord eller 5" kruka).				
Peruguano	—	26 —	6 —	—
Innehåller c:a 6 % kväve, 10 % fosforsyra, 2 % kali. Omkring 300 gr. till 100 lit. jord. På friland 4—6 kg. pr ar om hösten eller tidigt på våren.				
Superfosfat, 20 % fosforsyra ..	10 —	6 —	2 —	0,30
Svavelsyrad Amoniak, 20 % kväve	17 —	9,50	2,60	0,35
Svavelsyrat kali, 50 % kali... ..	28 —	16 —	3,80	0,50
Trädgårdsgödnig (T. G.)	18 —	11 —	2,50	0,35
Innehållande 6 % kväve, 9 % fosforsyra och 9 % kali, lämplig som univer-salgödsling för alla slag av trädgårdsväxter, utom örter och bönor. 5 à 6 kg. pr 100 kv.-mtr.				

Medel mot skadliga insekter och svampsjukdomar.

Albolneum special.

Nytt preparat mot sköldlöss, spinn och mjöldagg. 100 gr. till 10 à 15 lit. vatten.
100 gr. kr. 1,75, 1/2 kg. kr. 5,—, 1 kg. kr. 9 —, 5 kg. kr. 30 —.

Blyarseniat.

Vid besprutning före blomningen tages 300 gr. till 100 lit. vatten och efter blomningen 200 gr. till 100 lit. vatten. Användes mot skadedjur med bitande mundelar (bladätare), såsom frostfjärils-larver, knoppvecklare, fruktbladsstekeln, skalbaggar, äpplevecklaren m. fl. men ej mot sådana med sugande mundelar, som bladlöss o. d.

100 gr. 40 öre, kg. kr. 2,40.

Blåsten.

(Kopparvitriol) för beredande av Bordeauxvätska. Användes för vinterbesprutning mot skorv, fruktmögel, svampar, mjöldagg samt mossa och larver.

10 kg. kr. 7,50, 1 kg. kr. 0,90.

Bordeauxpulver

för beredande av Bordeauxvätska för sommarbesprutning mot skorv, monilia etc.

1 1/2 kg. pulver till 100 liter vatten.
Förpackningar om 1 1/2 kg. kr. 3,50.

Brumatalim

(Frostfjärilslim)

bästa kvalitet pr kg. 1,75

Papprensor,

att binda om fruktträden för limbeströkning.
100 st. kr. 5 —, 10 st. 60 öre.

Cosan.

Kolloidalt flytande svavel. Ett öoverträffat besprutningsmedel mot mjöldagg, monilia och andra svampsjukdomar. 100 gr. Cosan upplöses under omröring i 100 liter vatten. Vid svårartade fall upprepas besprutningen efter 2—4 veckor. Besprutning i starkt solsken bör undvikas.

50 gram	1,25	250 gram	3,75
100 »	2 —	500 »	6,50

Derrax (Polvosol)

Dödar bladlöss, larver, spinn, trips m. fl. 100 gr. till 100 liter vatten.

100 gr.	kr. 4,50	1/2 kg.	kr. 18 —
250 »	» 10 —	1 »	» 32 —

Formalin.

Utspädes med 40 till 60 gånger så mycket vatten. Särskilt lämplig för bekämpande av krusbärsmjöldagg. Besprutningen sker om hösten efter lövfällningen eller omedelbart före lövsprickningen på våren.

Per 1/2 kilogram	kr. 1,25
» 1 »	» 1,90

Fångörddel Einfach,

för fångande av larver som krypa upp i fruktträden. I rullar om 30 met. 6 kr. pr met. kr. — 30

Fånggördeln Fix-Färdig.

Färdigstruken fånggördel för fruktträd att förhindra allehanda insekter att krypa upp i träden.

Rulle om 5 dubbelmeter kr. 2,30.

» » 2 $\frac{1}{2}$ » » 1,15.

Jofurol:

Ett utmärkt rökningemedel med 40 % nikotinhalt, mot bladlöss, spinn, trips, ull-löss m. fl.

50 kub.-cm.	kr. 1,75	500 kub.-cm.	kr. 15 —
100 »	» 3,25	1.000 » ... »	» 28 —
250 »	» 8 —		

Jofurollampa:

Pr st. kr. 1,50

Jofurolpapper:

Pappersremсор impregnerade med nikotin.

Paket om 12 remсор kr. 3 —

Jofurol-Bad:

För vanliga gröna bladlöss utspädes med 100 delar vatten = 1 % lösning.

För sköldlöss, spinn, trips, ulllöss o. d. utspädes med 50—75 delar vatten = 2—1 $\frac{1}{2}$ % lösning.

50 kub.-cm.	kr. 0,75	500 kub.-cm. ...	kr. 4 —
100 »	» 1,25	1.000 » ... »	» 7,50
250 »	» 2,25		

Kejsargrönt.

Vid besprutning tages 75 å 100 gr. till 100 lit. vatten samt lika mycket fin, släckt kalk. Användes mot insekter med bitande mundelar, såsom fjärlslarv, knoppvecklaren, fruktbladsstekeln, skalbaggar m. fl., men hjälper ej mot bladlöss och andra med sugande mundelar.

På grund av sin tyngd faller ämnet lätt till botten, varför vätskan måste hållas i rörelse under sprutningen.

100 gr. 55 öre, kg. kr. 3,20.

Klorex.

För avlägsnande av ogräs på vägar, gårdsplaner m. m. $\frac{1}{2}$ kg. pulver till 25 liter vatten. Vid besprutning användes en vanlig vattenkanna med fin stril. 100 kg. kr. 80 —, 10 kg. kr. 9 —, 1 kg. kr. 1,10.

Kvasid.

Utmärkt medel mot mjöldagg, svamp på Chrysanthemum, spinn, trips, ull- och sköldlöss m. m.

Kg. kr. 3,35.

Kvassiaspån.

1 kg. Kvassiaspån lägges i 10 lit. vatten i 12 tim., varefter vätskan uppkokas och silas; 2 kg. såpa upplöses i 10 lit. kokande vatten, varefter det hela utspädes med 80 lit. vatten. För mera seglivade skadedjur kan vätskan göras starkare.

Ett verksamt kontaktkgift som användes i synnerhet mot bladlöss, bladloppor, krusbärsstekeln, fruktbladsstekeln, sköldlöss samt andra insekter med sugande mundelar.

10 kg. kr. 7,50, kg. kr. 0,90

Kvassin.

(Cirengol).

En tub till 30 lit. vatten, jämte tillsats av 250 gr. såpa. Användes mot insekter med sugande mundelar, såsom bladlöss, bladloppor och flugor m. fl. samt spinn.

Koncentrerad Kvassia pr tub kr. 1 —.

Naftalin

i pulverform, att strö på gångarna i växthus för bekämpande av spinn.

100 kg. 48 kr., 10 kg. kr. 5,50, pr kg. 70 öre

Koncentrerad Nicotinbad.

(10 % Nicotoxin.)

För bladlöss tages 1—2 delar vätska till 100 delar vatten, för sköldlöss, spinn, trips, ulllöss m. fl. tages 2—4 delar vätska till 100 delar vatten. Mjukt vatten bör alltid användas.

50 gr.	kr. 0,70	500 gr.	kr. 3,80
100 »	» 1,20	1000 »	» 7 —
250 »	» 2,20		

Nicotinbad.

För bladlöss, sköldlöss, spinn, trips, ulllöss o. d. Mot rönnbärsmal användes 1 % lösning tillsatt med 750 gr. grönsåpa pr 100 liter vatten.

100 gr.	kr. 0,85	$\frac{1}{2}$ kg.	kr. 2,20
250 »	» 1,50	1 »	» 4 —
		2 $\frac{1}{2}$ »	» 9 —

Nicotingas.

(40 % Nicotin.)

Nytt effektivt rökmedel, gasen intränger i alla skrymslen ävensom i kulturernas bladverk varvid all ohyra, som kommer i gasens väg dödas.

$\frac{1}{2}$ lit. 10 kr., 1 lit. 18 kr., 5 lit. 90 kr.

Nicotinsåpa.

För gröna eller svarta bladlöss 1—2 % lösning. För sköldlöss, spinn, trips, ulllöss och den s. k. vita flugan användes 3—4 % lösning. Man bör använda mjukt vatten, då hårt vatten är olämpligt.

100 gram	Kr. 0,90	1 kg.	Kr. 5,50
250 »	» 1,75	2 »	» 10,50
500 »	» 3 —	5 »	» 25 —

>Ogräsän.>

Är fullt utexperimenterat och har visat sig synnerligen effektivt för utrotande av ogräs å trädgårdsgångar o. dyl. platser. Varaktigt verkan!

Pkt å 1 kg. kr. 1,50
» » 5 och 10 kg. pr kg. » 1 —

Större poster specialpris.

Rökpulver:

Jofurol, Nicotoxin.

18—20 % Nicotin. $\frac{1}{4}$ kg. kr. 3,50, $\frac{1}{2}$ kg. kr. 6,50,
1 kg. kr. 12 —.

Törnbergs Original.

20 % Nicotin. 250 gr. kr. 4 —, 500 gr. kr. 7 —,
1 kg. kr. 12 —.

Svavelblomma.

För överpudring mot parasitvampar såsom mjöldagg m. m.

10 kg. kr. 4 —, kg. kr. 0,60.

Xex-preparater:**Arbo-xex.**

För besprutning under sommaren av fruktträd, bärbuskar och grönsaker. Bruksanvisning å burkarna.

75 gr.....	kr. 1 —	1 kg.....	kr. 5,75
150 »	» 1,50	5 »	» 26 —
500 »	» 3,50	10 »	» 47,50

Cuprosan-xex.

Användes mot fläcksvampar och rost på bladen, såsom på tomater, potatis, chrysanthemum, pelargonier, begonier, fuchsior och palmer.

Cuprosan är mycket starkt vidhäftande och avtvättas ej genom regn. Cuprosan har visat sig vara ett utmärkt betningsmedel. Som jorddesinfektionsmedel mot många svampsjukdomar visade sig Cuprosan oöverträffat. Bruksanvisning å burkarna.

150 gr. kr. 1,50, 500 gr. kr. 3,50, 1 kg. kr. 5,75, 5 kg. kr. 26 —.

Sulfosan-xex.

Mot mjöldagg på krusbär, rosor, vin, chrysanthemum, gurkor och tomater etc. Sulfosan är mycket starkt vidhäftande och avtvättas icke genom regn.

Sulfosan är mycket fint fördelad och åstadkommer inga fläckar på blommor eller blad till skillnad mot svavelblomma. Sulfosan sprutas jämnt och tätt.

150 gr. kr. 1,50, 500 gr. kr. 3,50, 1 kg. kr. 5,75, 5 kg. kr. 26 —.

	10 kg.	kg.
Rafflabast , extra kvalitet.....	26 —	2 80
» II kvalitet	18 —	2,—
Lindbast	18 —	2,—
Kokosgarn , till mattbindning m. m.	12 —	1,35

Ympvax, kallflytande:

1 kg.	1/2 kg.	1/4 kg.	1/8 kg.
kr. 3,80	2,—	1,10	0,65

Blomsterpinnar av fur:

	Maskingjorda		
	1000 st.	100 st.	10 st.
	kr. öre	kr. öre	kr. öre
25 cm.	3 —	0,45	0,15
30 »	3,50	0,50	0,20
40 »	5,—	0,70	0,25
50 »	9 —	1,25	0,30

Bambukäppar:**China Tonkin.**

Varaktiga för uppbindning av växter:

längd	tjocklek	1000 st.	100 st.	10 st.
cm.	mm.	kr. öre	kr. öre	kr. öre
67	4—5	11 —	1,60	0,25
67	6—7	13 —	1,85	0,30
67	7—9	16 —	2,20	0,35
100	8—10	22 —	3,30	0,50
100	10—12	28 —	4,20	0,65
115	8—10	24 —	3,60	0,60
115	10—12	30 —	4,40	0,70
115	12—15	45 —	6 —	0,90
150	12—15	55 —	7,50	1,15
150	16—17	64 —	9,50	1,45
150	16—19	70 —	10 —	1,50
200	17—21	120 —	15 —	2,50
250	20—24	150 —	19 —	2,80

Kluven bambu:

	1000 st.	100 st.
	kr. öre	kr. öre
30 cm.	2 —	0,40
40 »	3 —	0,60
50 »	4 —	0,70
60 »	5 —	0,80
75 »	6 —	0,90

Växtetiketter av trä:

Stick-	7 cm.	2,50	0,35
»	7 » en sida gulmålad	3,25	0,50
»	10 »	3 —	0,40
»	10 » en sida gulmålad	4 —	0,50
»	12 »	3,50	0,45
»	12 » en sida gulmålad	4,50	0,55
»	15 »	5 —	0,60
»	17 »	5,50	0,65
»	24 »	7,50	0,90
»	28 »	9 —	1,10
Häng-	12 »	3,50	0,50
»	12 » en sida gulmålad	5,70	0,70
»	10 »	3 —	0,40
»	10 » en sida gulmålad	4,50	0,55
»	7 1/2 »	2,50	0,35
»	12 » målade, med koppartråd	7,50	0,90
»	10 » » »	6,50	0,80

Växtetiketter av Celluloid:

Stick-	10 1/2 cm.	33 —	3,60
Häng-	9 cm.	33 —	3,60

Synnerligen prydliga och hållbara. Skrivs med blyertspenna.

Bärkartonger:

1 liters	100 st. kr. 2,50	1000 st. kr. 20 —
----------------	------------------	-------------------

Grönsaks- och blomsterfrö

för sommar- och höstsädd, se värkatalogen.

Trädgårdsredskap

se värkatalogen.

Fleråriga blomsterväxter och stenpartiväxter,

planteras fördelaktigast under aug.—sept. Katalog erhålles på begäran gratis.