

Det här verket har digitaliserats vid Göteborgs universitetsbibliotek.  
Alla tryckta texter är OCR-tolkade till maskinläsbar text. Det betyder att du kan söka och kopiera texten från dokumentet. Vissa äldre dokument med dåligt tryck kan vara svåra att OCR-tolka korrekt vilket medför att den OCR-tolkade texten kan innehålla fel och därför bör man visuellt jämföra med verkets bilder för att avgöra vad som är riktigt.

This work has been digitised at Gothenburg University Library.  
All printed texts have been OCR-processed and converted to machine readable text.  
This means that you can search and copy text from the document. Some early printed books are hard to OCR-process correctly and the text may contain errors, so one should always visually compare it with the images to determine what is correct.

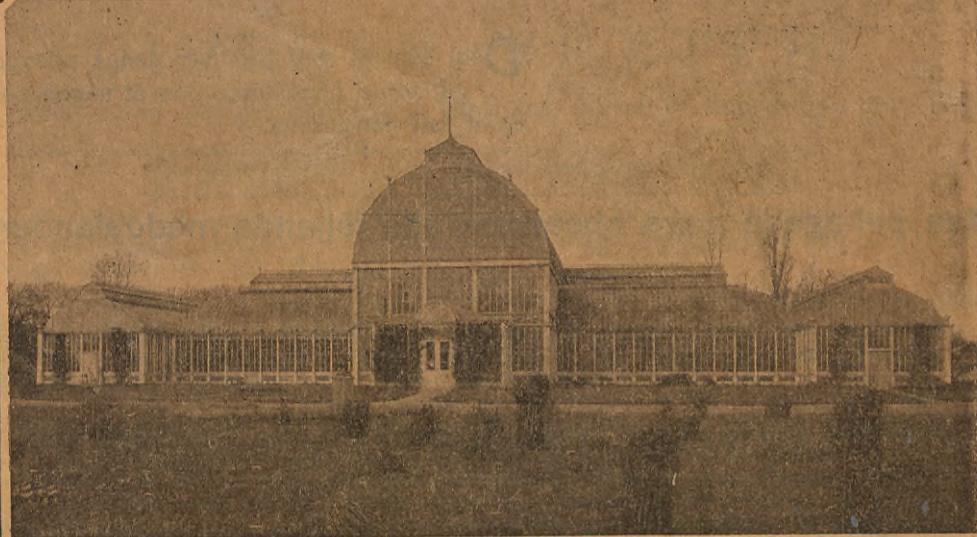



GÖTEBORGS  
TRÄDGÅRDSFÖRENINGENS  
PRISUPPGIFT  
å  
FRÖ och VÄXTER m.m.

(61<sup>sta</sup> ARGÅNGEN.)

1909





Den, som ej själf behöfver denna prisuppgift torde öfverlämna den åt någon, som däraf kan hafva nytta.

## Man behagade noga observera alla följande meddelanden:



1. **Rekvirentens titel, namn samt post- & varuadress** torde **hvarje gång tydligt** uppgifvas. I rekvisitionen torde tillkännagifvas, om vi icke tillåtas ersätta möjligtvis felande sorter med andra liknande. Om valet af sorter anförtros åt oss, verkställs det omsorgsfullt. Rekvisition å frö och växter torde benäget skrivas på hvar sitt särskilda papper.
2. **Beställningar** göras fördelaktigast i **januari** och **februari** samt utföras snarast möjligt i den ordning de ingått. Under den brådaste tiden från början af mars ingå dagligen 100-tals order, hvilkas ordentliga expedition omöjlig genast kan medhinnas. Det är därför af ömsesidig stor fördel, att rekvirera **frö och växter** i god tid; i alla fall **minst 14 dagar** före det beställda skall användas. **Trädgårdsfrö** och **växter** kunna under april aldrig expedieras omgående. **Gräs- och foderväxtfrö** levereras dock om möjligt genast.
3. **100-kilogram-priset** tillämpas för kvantitet i en vägning ned till 10 kg.; **kilogr.-priset** under 10 kg. ned till 100 gr. och **10 gr.-priset** under 100 gr. ned till **5 gram**, hvilken sistnämnde är den minsta vikt-del, som säljes, där mindre ej finnes angifven. Då **minst 250 st. af samma sort** köpas, beräknas 1,000-styckpriset, där sådant finnes utsatt. **100-styck-priset** beräknas fr. o. m. 25 st. och **10-styck-priset** för **minst 10 st. af samma sort**.  
Priserna äro icke ovilkorligt bindande, men vid oförutsedda prisförändringar noteras priset billigast möjligt, vare sig lägre eller högre.
4. **Kredit** beviljas icke utan särskild öfverenskommelse längre än 3 månader. Okända personer, som önska kredit, böra styrka sin soliditet med intyg från vederhäftig person. Å foderväxtfrö under 25 kr. och öfriga sorter under 10 kronors värde, förbehålla vi oss uttaga betalning genom efterkraf eller postförskott.  
Önskas försändelse med ångare, torde beloppet förut insändas eller postförskott å räkning tillåtas, enär vi ej taga efterkraf genom ångbåt.
5. För likvid till oss genom postanvisning, erkännes behörigt postkvitto såsom vårt eget. Sparmärken äfvensom utländska frimärken mottagas ej som likvid.
6. **Rabatt** å grönsaks- och blomsterfrö samt växter godtgöres med 3 procent då beloppet öfverstiger 25 kr. och 6 procent för 50 kronor och däröfver, om betalning erlägges i förskott eller vid varans emottagande.  
Fördröjes betalning 14 dagar efter räkningens dato, så godtgöres ingen rabatt, hvaremot beräknas 6 % ränta pr anno om betalningen fördröjes längre än 3 månader.  
**Gräs- och foderväxtfrö** samt **redskap** säljas **endast** mot **extra kontant betalning utan rabatt**, eller till kända personer mot **accept** och 6 % ränta pr anno.
7. **Emballeringen** verkställs sorgfälligt och debiteras billigast möjligt, **netto**. Påsar och lådor kunna dock förut insändas, om hela och rena.  
~~Debiterad~~ **Debiterad emballage**, af hvad slag det vara må, återtages icke. **Utlånas ej heller**.
8. **Afsändning** sker alltid på köparens räkning och risk, och **ansvara vi i intet fall** för skada som uppkommer under eller efter transporten. Varorna levereras kostnadsfritt här å banvagn, post eller ångare i godt skick. Räkning aflåtes alltid snarast medhinnes efter skedd expedition.
9. Befögade anmärkningar böra, för att vinna afseende, göras senast 14 dagar efter räkningens dato.
10. Våra **prisuppgifter** å frö, växter och lökar erhållas på begäran kostnadsfritt.

Priskuranten å analyserade landtbruksfröen utkommer i mars och priskuranten å blomsterlökar m. m. utsändes i juli hvarje år.

Rikstelefon:

BLOMSTERAFDELNINGEN 1120.  
FRÖ- & VÄXTAFDELNINGEN 4861.

Post- & Telegrafadress:

TRÄDGÅRDSFÖRENINGEN  
GÖTEBORG.







**Stenkyrke**, h. d. Nov.—Mars. Utmärkt bords- och handelsfrukt.

**Sparreholms**, h. Sept. Ypperlig dessertfrukt. Trädet växer kraftigt, är härdigt och bördigt.

**Säfstaholms**, h. d. s. Sept. Finaste bordsfrukt, vacker eftersökt handelsvara. Trädet är bördigt och härdigt.

**Transparente blanche**, (Hvitt klaräpple), h. d. Aug.—Sept. Fin bordsfrukt. Trädet härdigt och bördigt.

**Värnanäs**, h. Okt.—Dec. Utmärkt hushållsfrukt. Trädet växer kraftigt och är härdigt.

**Åkerö**, h. d. s. Dec.—April. Vacker, finaste bordsfrukt. Trädet växer kraftigt och är härdigt äfven i Norrland.

### Päronträd.

<b>Halfstammiga</b> , c:a 1 $\frac{1}{2}$ m. höga, vackra ex. st. kr.	1,10
> 10 st. m. namn	> > > 10—
> 100 >	> > > 90—
<b>Dvärgformiga</b> , vackra exemplar	..... st. > 1,10
> 10 st. m. namn	..... > 10—
> 100 >	..... > 90—
<b>Spaljerformiga</b> , vackra exemplar	.... st. > 2,50

**Amanlis**, (smörpäron) h. d. s. Okt. Ypperlig bordsfrukt, såväl som hushålls- och handelsfrukt. Trädet växer kraftigt och bär rikt.

**Augusti**, h. Augusti. Omtyckt bords- och hushållsfrukt. Trädet är härdigt och riktbärande.

**Bergamott, höst**, h. d. Okt.—Dec. Värderad bordsfrukt. Trädet växer kraftigt och bär oftast rikt.

**Bonchretien Williams**, h. d. s. Sept.—Okt. Fin bordsfrukt och handelsvara. Trädet växer kraftigt, är härdigt och bördigt.

**Clapps Favorite**, h. d. s. Sept.—Okt. Stor, vacker frukt. Trädet är bördigt.

**Comtesse Clara Frijs**, h. d. s. Sept.—Okt. Fin bordsfrukt. Trädet växer kraftigt, är härdigt, bär tidigt och rikt.

**Doyenné du Comice**, h. d. Nov.—Dec. Ypperlig bordsfrukt.

**Dubbel Filip**, h. d. s. Okt. Stor och vacker hushålls- och bordsfrukt. Trädet är härdigt och riktbärande.

**Esperens herrepäron**, h. d. Sept.—Okt. Finaste dessertfrukt. Trädet är härdigt, bär tidigt och rikt.

**Eyewood**, h. d. s. Okt.—Nov. Fin bordsfrukt.

**Flemish Beauty**, h. d. Okt.—Nov. God, hållbar bords- och hushållsfrukt. Trädet är härdigt, bär tidigt och rikt.

**Fullerö**, h. Okt. Omtyckt bords- och hushållsfrukt. Trädet är härdigt.

**General Todtleben**, h. d. Dec.—Jan. Stor, fin bordsfrukt.

**Giffards smörpäron**, h. d. s. Juli—Aug. Utmärkt bordsfrukt.

**Grefve Moltke**, h. d. s. Okt.—Nov. Värdefull bordsfrukt. Trädet är härdigt, bär tidigt och rikt.

**Grenea rödpäron**, h. Okt. Känd och omtyckt sort.

**Gråpäron**, h. d. s. Sept. Utmärkt bords- och hushållsfrukt. Trädet växer kraftigt, är härdigt och rikt bärande.

**Hofsta**, h. Sept. Utmärkt saftig hushålls- och handelsfrukt. Trädet växer kraftigt, är ytterst härdigt och bördigt.

**Kejsarinne**, h. d. s. Aug. Utmärkt bordsfrukt.  
**Louise bonne**, h. d. s. Okt. Utsökt bordsfrukt och god handelsvara. Trädet växer kraftigt, bär tidigt och rikt.

**Munväte**, h. d. Sept.—Okt. God hushålls- och bordsfrukt; lämplig handelsvara. Trädet särdeles fruktbart.

**Napoleon**, (smörpäron) h. d. Nov.—Dec. Värdefull bordsfrukt.

**Nouveau Poiteau**, h. d. Nov.—Dec. Stor bords- och hushållsfrukt. Trädet är bördigt.

**Soldat Laboureur**, h. d. Okt.—Dec. Utmärkt bords- och handelsfrukt. Trädet växer kraftigt samt på goda lägen mycket fruktbart.

**Souvenir du Congrès**, h. d. Sept. God, stor dessertfrukt.

**Superfin**, (Smörpäron), h. d. s. Okt.—Nov. Fin bordsfrukt. Trädet bär tidigt och rikt.

### Plommonträd.

<b>Halfstammiga</b> , c:a 1 $\frac{1}{2}$ m. höga, vackra ex. st. kr.	1,10
> 10 st. m. namn	..... > 10—
<b>Pyramidformiga</b> , låga, m. namn	..... st. > 1,10
<b>Spaljerformiga</b> , vackra exemplar	..... > > 2,50

**Allmänna gula**, h. d. Sept. Kändt, utmärkt hushållsplommon. Trädet är tämligen kraftigt och härdigt.

**Aprikos, gul**, h. d. s. Aug. Kändt och värderadt.  
**Belle de Louvain**, h. Sept. Stor, röd, riktbärande.

**Golden Esperen**, h. d. Sept. Gul, fin, söt dessertfrukt. Trädet växer kraftigt och bär rikt.

**Herrepommon**, h. d. Aug. Tidig, gul, utmärkt sort.

**Jefferson**, h. d. s. Sept. Oval, gulröd dessertfrukt. Trädet växer kraftigt, är härdigt och riktbärande.

**Kirkes**, h. s. Sept. Violet, värdefull sort.

**Mirabell**, h. Aug. Liten, gulröd inläggningsfrukt.

**Orléans**, h. d. Aug.—Sept. Omtyckt, röd sort.

**Prince Engelbert**, h. s. Aug.—Sept. Stor, blå dessertfrukt.

**Prince of Wales**, h. d. s. Aug.—Sept. Utmärkt röd dessertfrukt.

**Reine Claude, grön**, h. d. s. Aug. Utmärkt inläggningsfrukt och god handelsvara.

**Reine Claude Althanns**, h. Sept. Medelstor, violett.

**Reine Claude doré**, h. d. s. Aug. Stor, gulgrön.

**Reine Claude d'Oullins**, h. d. Aug. Stor, gul, saftrik.

**Sviskon, engelska**, h. d. Sept. Stor, blå, tidig dessertfrukt.

**Sviskon, Hartwits**, h. d. Sept. Gula, fina.

**Washington**, h. d. s. Sept. Gul, mycket stor, välsmakande.

**Victoria**, h. d. s. Sept. Mycket stor, röd, välsmakande.

**Äggplommon**, h. d. s. Sept.—Okt. Gul, utmärkt bords- och hushållsfrukt samt handelsvara.



## Körsbärsträd.

Halfstammiga, c:a 1½ m. höga, vackra ex. st. kr.	1,10
> 10 st. m. namn	10 —
> 100 »	90 —
Pyramidformiga, låga exemplar	1,10
Spaljerformiga, vackra exemplar	2,50

Belle d'Orleans, h. s. Aug. Gul, fast kött.

Bigarrå Dönnisens, h. d. Aug. Gul, saftrik, sötsur.

Bigarrå Hedelfinger, h. Aug. Svart, med fast kött.

Bigarrå, spansk gul, h. d. s. Aug. Förträfflig, vacker sort med fast kött.

Bigarrå, spansk svart, h. d. s. Aug. Stor, utmärkt frukt.

Bigarrå White, h. d. Aug. Förträfflig, rödgul frukt.

Elton, h. d. s. Juli. Förträfflig, rödgul frukt med söttaktig smak. Trädet är särdeles hårdigt och riktbärande.

Früheste der Mark, h. d. s. Tidigaste körsbär, röd frukt med angenäm, söt smak.

Govenor Wood, h. s. Juli. Röd, utmärkt frukt.

Klarbär, h. Juli. Utmärkt, allmänt bekant sort.

Knights, h. d. s. Juli. Mörkbrun, sötsur frukt.

Knorpel, h. s. Aug. Stor, svartröd frukt.

Majkörs, h. d. s. Juli. Mörkröd, saftig, sötsur frukt.

Ohio Beauty, h. Juli. Ljusröd, hjärtformig frukt med sötsur smak.

Ostheimer, h. d. s. Juli. Stor, mörkröd, saftig, syrlig frukt. Hushållsfrukt och handelsvara.

Reine Hortense, h. Aug. Vacker, ljusröd, stor dessertfrukt.

Skuggmorell, h. d. s. Aug. Mörkröd med syrlig smak. Trädet bär rikt.

Van der Natte, h. s. Juli. Frukten stor, brunröd, syrlig, välsmakande.

Werders, h. d. Juli. Svartröd frukt med angenäm, söt smak.

100st. 10st. st.  
kr. ö. kr. ö. kr. ö.

Aprikosträd, spaljerformiga  
vackra ex. ———— 6 —

Persikoträd, spaljerformiga  
vackra ex. ———— 6 —

Vindruvfor: Alicante, blå —

Frankenthaler, (Black Hambro),  
blå - Muscat of Alexandria, hvit

> starka ex. i krukor. ———— 45 — 5 —

Krusbär få enligt Kungl. Majts  
beslut tills vidare icke försäljas.

100st. 10st. st.  
kr. ö. kr. ö. kr. ö.

Vinbär, röda, vanliga..... 17 — 1,85 — 20

> röda, Fays new prolific, storfruktig..... 25 — 2,75 — 30

> hvita..... 17 — 1,85 — 20

> svarta, vanliga..... 17 — 1,85 — 20

> > Bang up, storfruktig, utmärkt 25 — 2,75 — 30

> stamformade, vackra ex, fina sort, — — — 1,50

Hallon, Fastloff, röda..... 8 — — 90 — 10

> Hornet, röda, stora..... 10 — 1,20 — 15

> Marlborough, röd, stor, tidig, riktbärande..... 12 — 1,40 — 20

> Superlativ, mörkröda, stora .. 14 — 1,60 — 20

> svarta, Björnhallon..... 6 — — 70 — 8

Hasselnötter, vanliga, unga ex. — — 1,75 — 20

> storfruktiga, fina sorter..... — — 7 — 75

> stamformade, storfruktiga sorter — — — 1,75

Jordgubbar, i följande sorter:

> Abundance, stor, mörkröd, söt, riktbärande..... 4 — — 50 — —

> Aprikos, medelstor, ljusröd, saftig; äfven driftsort..... 4 — — 50 — —

> Carolina Superba, röd, riktbärande..... 3 — — 40 — —

> Deutsch-Evern, medelstor, hjärtformad, röd, fin frukt. Särdeles riktbärande och tidigast af alla. Lämplig äfven till drifning .. 5 — — 60 — —

> Goliath, stor, röd, sen, extra för massodling..... 3 — — 40 — —

> Jucunda, mörkröd, riktbärande; för massodling..... 3 — — 40 — —

> Kaiser Wilhelm, stor, ljuskarmosin, söt, saftig, mycket tidig.... 4 — — 50 — —

> Noble, mycket stor, lysande, karmosin, fin arom, bördig..... 3 — — 40 — —

> Royal Sovereign, stor, skarlakansröd, fast, tidig, riktbärande 3 — — 40 — —

> Sieger, mycket stor, röd, fast och saftig, tidig, riktbärande..... 4 — — 50 — —

> Vicomtesse Hericart de Thury, stor, mörkröd, bördig..... 3 — — 40 — —

Månadssmultron..... 3 — — 40 — —

Jordgubbsplanter kunna sällan expedieras före midten af maj.

Kronärtskockor, i Maj—Juni 25 — 2,75 — 30

Tomater, i krukor..... — 4 — 50

Sparris, jätte... 1000 st. 25 kr. 3 — 40 —

Rabarber, Goliath, äkta..... 28 — 3 — 35

> Mammut (Victoria), äkta..... 28 — 3 — 35

Pepparrot, strängar 1000 st. 8 kr. — 90 — 10 —

Kan sällan expedieras före slutet af april.

Gräslök, torfvor..... 8 — — 90 — 10



# Träd, buskar och rankväxter

till anläggningar och häckar m. m.

Häraf finnas stora förråder starka och särdeles vackra exemplar.

Planteringstiden för dessa växter är om våren före löfsprickningen samt, särdeles på torra lägen, om hösten efter löffällningen. Barrväxterna torde fördelaktigast planteras om våren.

	Styckepreis kr. öre		Styckepreis kr. öre
<b>Abies</b> alba, <i>kvitgran</i> .....	— 30	<b>Caragana</b> arborescens, <i>ärtträd</i> , starka .....	— 25
> balsamea, <i>balsamgran</i> 30 & 50 cm. ....	— 50	> arborescens, till häck, 1000 st. 25 kr., 100 st. 3 kr. ....	—
> Engelmanni, blågrön, ca 40 cm. ....	— 75	> > <b>pendula</b> , slokande .....	2 —
> excelsa, <i>vanlig gran</i> .....	— 40	> frutescens .....	— 75
> > columnaris, <i>pelargran</i> , 120 cm. ....	— 75	Gulblommiga, vackra småträd eller större buskar.	
> > erecta nana, 35 cm. ....	— 50	<b>Carpinus</b> Betulus, <i>afvenbok</i> .....	50 & — 75
> Nordmanniana .....	1 —	> Betulus, till häck .....	100 st. 15 kr. — 20
> pectinata, <i>silfvergran</i> , 100 cm. ....	— 75	<b>Clematis</b> Vitalba, blommorna hvita .....	— 50
> pungens, vacker, ca 40 cm. ....	— 50	> Viticella, blommorna blå .....	— 50
> sitchensis, ca 50 cm. ....	— 50	> > <b>kermesina</b> , mörkröd .....	1,50
<b>Acer</b> dasycarpum Wieri laciniatum, <i>lönn</i> , särdeles vacker .....	1 —	> > <b>M. Koster</b> , röd, storbloblig .....	1,50
> Negundo, <i>askbladig lönn</i> .....	— 75	> > <b>rubra grandiflora</b> , röd, storbloblig ..	1,50
> > <b>fol. aureis marg.</b> , gulkantade blad ..	1,25	> <b>storblobliga, fina sorter</b> , deribland Jackmannii .....	1,50
> platanoides, <i>spetsbladig lönn</i> .....	1 —	Dessa utmärkt vackra, nästan hela sommaren rikt blommande slingerväxter förtjäna uppmärksamhet.	
> > mindre ex. ....	— 75	<b>Colutea</b> arborescens, <i>blåsträd</i> , utmärkt vacker, länge blommande praktbuske .....	— 25
> > buskformiga .....	— 30	<b>Cornus</b> alba, <i>kornellbuske</i> .....	— 25
> > Schwedleri, bladen om våren mörkbruna ..	2 —	> alba <b>Spæthii</b> , gulbladig, fin .....	1 —
> Pseudoplatanus, <i>sykomorlönn</i> .....	1 —	> > > stamform .....	1,75
> > mindre ex. ....	— 75	> mascula .....	— 75
> > buskar till bersäer .....	— 30	> sibirica (tatarica) .....	— 35
> > bicolor, tvåfärgade blad .....	1,25	> > <b>fol. var.</b> , brokbladig .....	— 75
> > fol. atropurpureis, bladen brunaktiga ..	1,25	> > > stamformig .....	1,50
> > fol. atropurpur. aur. var., vackert bladverk ..	1,50	Särdeles vackra prydnadsbuskar.	
> > fol. var., brokbladig .....	1,25	<b>Corylus</b> Avellana, <i>vanlig hassel</i> .....	— 20
> > Leopoldi, praktfull .....	1,25	> Avellana fol. atropurpureis, <i>blodhassel</i> ..	1 —
> > <b>Worléi</b> , blad om våren gula .....	1,50	> > > stamform .....	1,75
> spicatum, prydlig .....	1 —	<b>Cotoneaster</b> acutifolia .....	— 75
<b>Aesculus</b> Hippocastanum, <i>Hästkastanj</i> , 50 & ..	— 75	> microphylla, prydlig .....	— 50
> Pavia (Pavia flava), gulblommig .....	2,25	> nigra .....	— 50
> rubicunda, rödblommande, vacker .....	2,25	<b>Cratægus</b> chinensis, <i>hagtorn</i> .....	— 75
<b>Akebia</b> quinata, slingrande .....	— 75	> elliptica .....	— 75
<b>Alnus</b> glutinosa, <i>klibbal</i> , för fuktiga platser ..	— 50	> Lambertiana .....	— 75
> incana, <i>gråal</i> , för torra platser .....	— 50	> Leeana .....	— 75
<b>Amelanchier</b> vulgaris, <i>bärmispel</i> , blommor hvita, bären ätbara .....	— 25	> oxyacantha, <i>vanlig hagtorn</i> , omskolade starka planter till häck, 1000 st. 16 kr., 100 st. kr. 1,75	
<b>Amorpha</b> fruticosa, <i>falsk Indigo</i> , elegant bladverk, violetta blommor .....	— 25	> oxyacantha fl. albo pl., hvit dubbel ..	1 —
<b>Ampelopsis</b> hederacea, <i>vilåvin</i> , 100 st. 20 kr. — 25		> > fl. rubro pl., röd, dubbel .....	1 —
Rankväxt till beklädnad af murar, verandar och dylikt.		> > fol. var., brokbladig .....	1 —
<b>Amygdalus</b> nana, <i>dvärgmandel</i> , ljusröda blommor om våren .....	— 50	Utmärka sig för vackert bladverk och vackra frukter.	
<b>Aristolochia</b> Siphon, pipblomster .....	1,25	<b>Cupressus</b> Lawsoniana, <i>cypräss</i> .....	1 & 2 —
Omtyckt slingerväxt med stora, ljusgröna, hjärtlika blad.		<b>Cydonia</b> japonica, <i>Japansk kvitten</i> .....	— 50
<b>Azalea</b> mollis, vackra sorter .....	— 75	I maj och juni blommande praktbuske.	
<b>Berberis</b> canadensis, vacker .....	— 30	<b>Cytisus</b> alpinus, <i>alpguldregn</i> .....	— 40
> vulgaris fol. atropurpureis, bladen mörkbruna ..	— 30	> elongatus .....	— 25
<b>Betula</b> alba, <i>vanlig björk</i> .....	— 30	> hirsutus .....	— 25
> alba fol. laciniatis, <i>Ornäsbyörk</i> .....	1,75	> Laburnum, <i>vanligt guldregn</i> .....	— 40
> > fol. purpureis, <i>blodbjörk</i> , brunbladig ..	2,50	> nigricans .....	— 30
> > <b>Youngi pendula</b> , högstam, <i>hängbjörk</i> ..	2,50	Riktblommiga praktbuskar.	
<b>Buxus</b> arborescens, <i>buxbom</i> , grofbladig .....	— 75	<b>Daphne</b> Mezereum, <i>Källarhalsbuske</i> , blommor på bar kvist; bären röda, giftiga .....	— 75
> sempervirens suffruticosa, till grafhäckar och infattningar .....	100 st. 4 kr. — 10	<b>Deutzia</b> crenata fl. pl. ....	— 40
<b>Caprifolium</b> hortense, välluktande, starka ex. 1 —		> crenata candidissima, hvit .....	— 40
> Periclymenum, vanlig .....	— 40	> > <b>Pride of Rochester</b> , hvit, dubbel ..	— 40
> præcox .....	— 75	> > <b>rosea fl. pl.</b> .....	— 40
		> gracilis .....	— 30



	Styckepris kr. öre		Styckepris kr. öre
<b>Deutzia Lemoinei</b> .....	1 —	<b>Pinus montana, bergfur</b> .....	— 30
> scabra .....	— 40	> Strobis, <i>weimouthall</i> .....	30 & — 60
Utmärka sig för rik blomstring och tillhöra våra vackraste buskväxter.		> sylvestris, <i>fur, tall, ca 30 cm.</i> .....	— 20
<b>Eleagnus angustifolia</b> .....	— 50	<b>Populus alba argentea, silfverpoppel</b> .....	— 40
> argentea, <i>silfverbuske</i> .....	— 50	> balsamifera, <i>balsampoppel</i> .....	— 40
<b>Evonymus europæa, benvedsbuske</b> .....	— 25	> Bolleana, <i>pyramidsilfverpoppel</i> .....	1,50
<b>Fagus sylvatica, vanlig bok</b> .... 50 & 75 öre	1 —	> canadensis, <i>kanadapoppel</i> .....	— 40
> sylvatica pendula, <i>hängbok</i> .....	2 —	> dilatata, <i>pyramidpoppel</i> .....	— 40
> > atropurpurea, <i>blodbok</i> .....	1,50	> erecta, <i>upprätt</i> .....	— 40
> > > pendula, <i>hängande blodbok</i> .....	2,75	> laurifolia, <i>lagerpoppel</i> .....	— 40
<b>Forsythia Fortunei</b> .....	— 60	> nigra, <i>svartpoppel</i> .....	— 40
> intermedia .....	— 60	> ontariensis, <i>ontariopoppel</i> .....	— 40
> suspensa .....	— 60	> tremula pendula, <i>hängasp</i> .....	2,25
Talrika gula blommor tidigt om våren.		<b>Potentilla fruticosa, låg buske med fint bladverk och talrika gula blommor</b> .....	— 25
<b>Fraxinus excelsior, vanlig ask</b> .....	30 & — 50	<b>Prunus (Cerasus) Avium fl. pl., körsbär med fyllda blommor</b> .....	1,50
> excelsior aurea, <i>gula grenar</i> .....	— 75	> Padus, <i>vanlig hägg</i> .....	— 35
> > pendula, <i>hängask</i> .....	2 —	> Pissardi (ceracifera) <i>brunbladig</i> .....	1,50
> > pensylvanica aucubæfolia, <i>gulfläckiga löf.</i> ..	1 —	> serotina, <i>vacker</i> .....	— 30
<b>Genista tinctoria, färgginst</b> .....	— 25	> triloba, <i>talrika ljusröda blommor</i> .....	— 75
Myrtenlikt bladverk; gula, vackra blommor.		> > stamform .....	2 —
<b>Glycine chinensis, rankväxt med praktfulla blå blommor i hängande klasar</b> .....	1,50	<b>Ptelia trifoliata, läderträd</b> .....	— 50
<b>Hedera Helix, murgörna</b> .....	— 35	<b>Pterocarya caucasica, vacker</b> .....	1 —
> hibernica, <i>storbladig, starka, långa rankor</i> ..	1,50	<b>Pyrus (Malus) floribunda, utm. vackert litet träd; blommor om våren ytterst rikt.</b> .....	1 —
<b>Hibiscus syriacus</b> .....	1 —	> salicifolia, <i>hängträd med gråhvita blad</i> ....	1 —
<b>Hippophaë rhamnoides, sandtörne</b> .....	— 40	> Scheideckeri, <i>särdeles vacker och rikblommig</i> ..	1,25
<b>Hydrangea paniculata grandiflora</b> .....	— 60	<b>Quercus Robur, vanlig ek</b> .....	— 50
> paniculata grandiflora, <i>stamform</i> .....	1,50	> > fastigiata, <i>pyramidek</i> .....	2,50
H. paniculata grandiflora har stora, hvita blomklasar om hösten.		<b>Retinospora plumosa</b> .....	1 —
<b>Ilex Aquifolium, jernek, pyramidform</b> .....	3 —	> pisifera .....	1 —
<b>Aquifolium fol. var., brokbladig</b> .....	3,50	<b>Rhododendron hybridum, alpros, för fritt land passande sorter, starka</b> .....	2 —
<b>Juniperus Sabina, säfvenbom</b> .....	— 50	> ponticum, <i>vackra sorter</i> .....	1 kr. & 1,50
<b>Larix europæa, ca 130 cm.</b> .....	— 30	<b>Rhus glabra var. elegans, sumack, vacker storväxt buske med elegant bladverk</b> .....	— 50
<b>Ligustrum vulgare, till häckar, 1000 st. 27 kr., 100 st. 3 kr.</b> ..	— 10	<b>Ribes alpinum, alpsvinbär, mabär</b> .....	— 25
<b>Lonicera alpigena, mörkgrön, vacker</b> .....	— 45	> nigrum fol. aureis, <i>gula blad</i> .....	— 30
> chrysantha, <i>vacker</i> .....	— 30	> sanguineum, <i>röda blommor</i> .....	— 60
> coerulea .....	— 25	<b>Robinia Bessoniana, vacker, hårdig</b> .....	2 —
> involucrata, <i>guldgul</i> .....	— 25	> neomexicana, <i>hårdig, vackert rikblommig</i> ....	1,50
> orientalis <i>kantschatica</i> .....	— 30	> Pseudoacacia, <i>falsk akasia, prydlig</i> .....	— 75
> tatarica, <i>rosentry</i> .....	— 25	<b>Rubus odoratus, lukthallon</b> .....	— 25
> > pulcherrima, <i>mörkröd</i> .....	— 40	<b>Salix blanda, vacker hängpil</b> .....	— 30
Alla <i>Lonicera</i> äro vackra och hårdiga.		> caspica .....	— 25
<b>Lycium europæum, bocktörne</b> .....	— 20	> pentandra latifolia .....	— 30
Förträfflig, half rankande växt till beklädnad af slutningar och jordvallar.		> pulchra .....	— 25
<b>Magnolia Soulangeana</b> .....	1,50	> > ruberrima .....	— 25
<b>Mahonia (Berberis) Aquifolium, blad ständigt gröna; blommor gula</b> .....	— 30	> riparia .....	— 25
<b>Pæonia arborea (Moutan) buskartad pion; blommor stora, praktfulla</b> .....	3 —	> Sacramentana, <i>slokande</i> .....	— 25
<b>Phellodendron amurense</b> .....	— 25	> Salomoni, <i>slokande</i> .....	— 30
<b>Philadelphus columbianus, schersmin</b> .....	— 40	> Sieboldi, <i>slokande</i> .....	— 25
> coronarius, <i>vanlig schersmin</i> .....	— 40	> vitellina elegantissima, <i>ett af de vackraste hängträden</i> ..	— 40
> > fl. pl., <i>blommor fyllda</i> .....	— 45	> > pisacomensis, <i>växer pyramidformigt</i> .....	— 30
> grandiflorus .....	— 40	<b>Sambucus nigra, fläder</b> .....	— 25
> inodorus, <i>luktlös</i> .....	— 40	> nigra fol. laciniatis .....	— 25
> latifolius, <i>högväxt</i> .....	— 40	> > fol. luteis, <i>gula blad</i> .....	— 50
> Liwisi, <i>lågväxt</i> .....	— 40	> > fol. var., <i>brokig</i> .....	— 25
> pubescens .....	— 40	> racemosa, <i>drufhyll</i> .....	— 25
Med undantag af inodorus, hafva alla sorterna starkare eller svagare jasmindoft.		> > fol. laciniatis .....	— 35
<b>Picea, se Abies.</b>		<b>Sorbus Aria, oxel</b> .....	— 75
<b>Pinus austriaca</b> .....	— 50	> Aucuparia, <i>vanlig rönn</i> .....	— 25
> Cembra, <i>brödtall</i> .....	50 öre & 1 —	> > fructu dulcis, <i>söttrönn</i> .....	1,50
		> scandica, <i>vanlig oxel</i> .....	— 50



	Styckepris kr. öre
<b>Spiræa, brudspira.</b>	
> många vackra sorter .....	— 25
> diverse sorter till häckar ....	100 st. 10 kr.
> <b>10 vackra sorter efter vårt val kr. 2,—.</b>	
Spiræa höra till trädgårdens finaste småbuskar och utmärka sig för tjäcka blommor samt riklig och långvarig blomstring.	
<b>Staphylea colchica</b> , hvita blomklasar .....	1 —
> pinnata, hvita blommor .....	— 75
<b>Symphoricarpus racemosus</b> , <i>snöbär</i> .....	— 25
> racemosus till häckar .....	100 st. 10 kr. —
<b>Syringa chinensis</b> , buskformig <i>syren</i> .....	— 50
> <b>chinensis</b> , förädlad .....	1 —
> > <b>stamformade exemplar</b> .....	1,50
> Josikæa, mörkviolett .....	— 50
> vulgaris, <i>syren</i> , buskformad, blå eller hvit. . .	— 25
> > <b>Andenken an Ludvig Späth</b> , vacker ..	1,50
> > <b>Charles X</b> , lila .....	— 75
> > <b>Marie Legraye</b> , hvit .....	— 75
> > <b>fl. pl. Madame Lemoine</b> , rent hvit .....	1,25
> > > <b>Michel Buchner</b> , ljuslila .....	1,25
> > > <b>stamformade exemplar</b> .....	1,50
<b>Taxus baccata</b> , <i>idegran</i> .....	1 —
> hibernica .....	1 —
> > fol. var. ....	1 —
<b>Thuja occidentalis</b> .....	1 — å 1,50

	Styckepris kr. öre
<b>Thuja occidentalis Ellwangeriana</b> .....	1,75
> occidentalis lutea, gul .....	1,50
> > <b>Warreana</b> .....	2,50
> > <b>lutescens</b> , gulaktig .....	1,50
<b>Tilia alba</b> , amerikansk <i>silfverlind</i> , praktfull ..	2,50
> asplenifolia .....	2,50
> dasystyla (euchlora) .....	1 —
> grandifolia, starka alléträd .....	3 å 4 —
> > buskform .....	— 75
<b>Ulmus campestris fol. arg. marg.</b> , hvit-randiga blad, <i>alm</i> .....	1,25
> montana, <i>vanlig alm</i> .....	— 75
> > buskformiga .....	— 30
> > <b>atropurpurea</b> , rödblåg .....	2 —
> > exoniensis, <i>pyramidalm</i> , vanlig .....	1 —
> > > <b>Dampieri</b> , <i>pyramidalm</i> , vackra ex. . .	1 —
> > > <b>Wredei</b> , guldgula blad .....	1,50
> > <b>fol. var.</b> , brokiga blad .....	1,25
> > horizontalis, vacker .....	1,25
> > <b>pendula</b> , <i>hängalm</i> .....	2 —
<b>Weigelia amabilis</b> , ljusröd .....	— 75
> Eva Rathke, karminröd .....	— 75
> Vanhouttei, rosa med hvitt .....	— 75
<b>Viburnum Lantana</b> .....	— 25
> Opulus sterile (roseum) <i>snöboll</i> , buskform ..	— 50
> > sterile (roseum), stamformad .....	1,25
<b>Vinca minor</b> ....	100 st. 4 kr. 10 st. 50 öre —

Då urvalet af sorterna oinskränkt anförtros oss, lemnas i vackra och starka exemplar:

100 st. Träd och Buskar i 40 sorter med namn 35 kr.

100 st. Prydnadsbuskar, 30 sorter med namn 25 kr.

## Törnrosor.

🔪 Expedieras från i april till omkring medio af maj. 🔪

Lågt (vid rothalsen) förädlade rosor sättas på fritt land så djupt att förädlingsstället kommer under jordytan. Stamrosor (som i allmänhet ha jämförelsevis kläna rötter, hvilket dock ej hindrar deras fortkomst) planteras något djupare än de förut stått. Felande ersättas med andra vackra sorter, såframt det ej särskildt undanbedes.

🔪 Vildstammar, ympkvistar och sticklingar säljas ej, endast rotade exemplar. 🔪

### Månadsrosor:

(Rosa semperflorens)

10 st. 4 kr., st. 45 öre.

**Cramoisi superieur**, lysande karmosinröd.  
**Ducher**, rent hvit.  
**Felleberg**, karmosinröd, stark.  
**Hermosa**, rosenröd, rikblommig.  
**Laurette Messemy**, gul med rosa.

### Miniatyrrosor:

(Rosa multiflora)

10 st. kr. 4,50, st. 50 öre.

**Clothilde Soupert**, hvit med rosenröd.  
**Gloire des Polyantha**, lifligt rosenröd, rikblommig.  
**Leonie Lamesch**, kopparröd.  
**Mignonette**, rosenröd.  
**Miniature**, ljus rosenröd.



**Pâquerette**, rent vitt.

**Perle des Rouges**, karmosinröd.

**Mme Norbert Levavasseur**, (Dvärg Crimson Rambler), 40 cm., remonterande med dubbla karmosinröda blommor i rika klasor.

**Änchen Müller**, nyhet, 50 å 60 cm. hög, från juni till senhösten rikt smyckad med lysande rosenröda blommor i stora klasor. 10 st. 7 kr., st. 75 öre.

## Slingerrosor:

(*Rosa repens*)

hårdiga sorter, lämpliga för kalljord,  
10 st. 7 kr., st. 75 öre.

**Aglaiä**, gul.

**Beauté des Prairies**, lifligt rosenröd.

**Capreolata ruga**, ljusröd.

**Crimson Rambler**, karmosinröda blommor i rika klasor.

**Dorothy Perkins**, laxrosenröd.

**Euphrosyne**, rosenröd.

**Félicité & Perpétue**, rosenröd.

**Helene**, rosenröd på hvitgult.

**Himmelsange**, mörkpurpurrod.

**Leuchtstern**, lysande rosenröd.

**Rubin**, lysande rubinröd.

**Tannusbliimchen**, rosenröd, rikblommig.

**Tausendschön**, fint rosenröda blommor i rika klasor, starkväxande, hårdig.

**Thalia**, rent vitt.

## Rosa muscosa, rugosa m. fl.:

Särdeles vinterhårdiga.

<b>Alba</b> , enkel vitt	st.	— 50
<b>Blanche Moreau</b> , vitt, mossros	»	— 50
<b>Centifolia cristata</b> , rosenröd, mossros	»	— 50
<b>» muscosa</b> , rosenröd, mossros	»	— 50
<b>» major</b> , rosenröd, s. k. provinsros	»	— 50
<b>Conrad Ferd. Meyer</b> , ljusrosa, stor, dubbel, remonterande	»	— 75
<b>Mme Georges Bruant</b> , rent vitt, riktblommande	»	— 50
<b>Mme Moreau</b> , cinnoberröd, mossros	»	— 50
<b>rubra simplex</b> , enkel, purpurviolett; vackert bladverk, stora, vackra frukter	»	— 50
<b>rubra plena</b> , (Kaiserin des Nordens), dubbel, purpurviolett	»	1 —
<b>Jaune bicoloré</b> , enkel, gul	»	— 50
<b>Harrisoni</b> , guldgul, halfyll	»	— 50
<b>Persian yellow</b> , guldgul, dubbel	»	— 50
<b>Soleil d'or</b> , guldgula, stora, dubbla blommor	»	— 60

## Stamrosor:

uteslutande efter vårt val af sorter.

<b>Rosa capreolata pendula</b> , vackra hängrosor	st.	3 —
<b>» Crimson Rambler</b>	»	3 —
<b>» bourbonica, hybrida remontant och thea m. fl.</b> de bästa och vackraste efter vårt urval:		
<b>halfstammiga</b> (under 1 m. stam), 10 st. 12 kr.	»	1,30
<b>högstammiga</b> , 10 st. 14 kr.	»	1,50
<b>stamformade Thearosor</b> , 10 st. 14 kr.	»	1,50

## Lågt förädlade rosor:

(vid rothalsen ympade),

### remontantrosor,

lågt förädlade, icke i krukor inplanterade, men såväl härtill som för fritt land tjänliga.

Efter vårt val: 100 st. 30 kr., 10 st. 4 kr., st. 45 öre.

Efter köparens val: 100 st. 40 kr., 10 st. kr. 4,50, st. 50 öre.

**Abel Carrière**, purpurviolett.

**Alfred Colomb**, lifligt röd med karmin.

**Anna Alexieff**, ljus laxröd, stor och fin.

**Baron Bonstetten**, mörk, sammetsaktig, stor.

**Baronne de Rothschild**, fint rosenröd.

**Captain Christy**, ljus rosenröd, stor.

**Comte Carneval**, svartröd.

**Dr Andry**, mörk karmin.

**Duchesse of Albany**, mörkrosa.

**Duke of Connaught**, karmosinröd, sammetsaktig.

**» of Edinburgh**, cinnoberröd, stor.

**» of Teck**, lysande skarlakansröd, stor.

**» of Wellington**, mörkröd, sammetsaktig.

**Earl of Dufferin**, karmosinröd, sammetsaktig.

**Eclair**, lysande eldröd.

**Elisa Boëlle**, vacker, vitt.

**Empereur du Maroc**, lysande mörkröd.

**Eugéne Fürst**, karmin och mörkpurpur.

**Fisher & Holmes**, lysande skarlakan, stor.

**Frau Karl Druschki**, snöhvitt, vacker.

**Général Jaqueminot**, lysande röd, stark.

**Gloire de Dijon**, Thea, laxgul med orange.

**» de Margottin**, bländande röd, stark.

**» Lyonnaise**, krongul med hvitt, stor.

**Horace Vernet**, sammetsaktig, mörkröd.

**Jean Liabaud**, karmosinröd med svart, stor.

**John Hopper**, lysande karminrosa, skön.

**Kronprinsessan Victoria**, Bourbon, ljusgul.

**La France**, Thea-hybr., skimrande rosenröd.

**Madame Gabriel Luizet**, rosenröd.

**» Montet**, rosenröd.

**» Victor Verdier**, lysande, karminröd, stor.

**Mademoiselle Eugénie Verdier**, ljusrosa.

**Magna Charta**, rosenröd med karmin, stor.

**Marie Baumann**, lifligt karminröd, stor.

**Merveille de Lyon**, rent vitt, inuti rosa.

**Mistress Bosanquet**, Bourbon, laxfärgadt vitt.

**» John Laing**, atlasrosenröd.

**» Sharman Crawford**, fint rosenröd.

**Monsieur Boncenne**, sammetsaktig, svart purpur.

**Oscar II**, karminröd.

**Paul Neyron**, mörkt rosenröd, praktfull, störst.

**Pierre Notting**, svartröd med violett, stor.

**Préfet Limbourg**, svartaktigt mörkröd.

**Prince Camille de Rohan**, sammetsaktig, blodröd.

**Princesse de Béarn**, svartaktigt högröd.

**Ruhm der Gartenwelt**, glänsande eldröd.

**Sénateur Wäisse**, lysande röd.

**Souvenir de la Malmaison**, Bourbon, ljus rosenröd.

**» de Spa**, mörkröd.

**» de William Wood**, svart purpurrod, stor.

**Sultan of Zanzibar**, svartbrun.

**Ulrich Brunner**, körsbärsröd.

**Van Houtte**, eldröd med mörkt, praktros.

**Vick's Caprice**, vitt med karmin.

**White Baronesse**, rent vitt.



**Theahybrider,**

äfven lämpliga och härdiga för fritt land.

Vårt val: 100 st. 38 kr., 10 st. kr. 4,50, st. 50 öre.  
Efter köparens val: 100 st. 45 kr., 10 st. 5 kr.,  
st. 55 öre.

**Apotheker Georg Höfer**, ljuspurpurrod.  
**Augustine Guinoisseau**, skimrande hvit.  
**Belle Siebrecht**, fint rosenrod.  
**Camoëns**, rosenrod med gult.  
**Caroline Testout**, lifligt rosenrod.  
**Farbenkönigin**, ljusrosa.  
**Franz Deegen**, guldgul.  
**Frau Peter Lambert**, mörkrosa med laxfärg.  
**Gruss an Teplitz**, lysande skarlakan.  
**Hofgartendirector Græbener**, rosenrod med gult.  
**Kaiserin Augusta Victoria**, hvit med gult centrum.  
**Johanna Sebus**, mörkrosa med gult sken.  
**Lady Mary Fitzwilliam**, ljust rosenrod.  
**Liberty**, lysande karmosin, sammetsaktig.  
**Madame Abel Chatenay**, karminrosenrod.  
> **Chedane Guinoisseau**, svafvelgul.  
> **Jules Grolez**, rosenrod.  
> **Ravary**, orangegul.  
**Marquise Litta**, karminrod.  
**Mildred Grant**, hvit, stor.  
**Mistress Theodor Roosevelt**, hvit med rosenrodt.  
**Papa Lambert**, rosenrod, stor.  
**Pharisäer**, matt rosenrod.  
**Prince de Bulgarie**, silfveraktig rosa.  
**Souvenir du Président Carnot**, rosenrod.  
**The Meteor**, mörkt karmosinrod.

Nyheter, st. 1 kr.:

**Baron Lade**, karminrod.  
**Drottning Carola**, ljusrosa stor.

**Etoile de France**, granatrod, sammetsaktig.  
**General Mac Arthur**, lysande skarlakan.  
**Jacobs Perle**, laxgul.  
**Lohengrin**, lysande silfverrosa.  
**Richmond**, mörk skarlakan.

**Thea och noisetter.**

Odlas helst i krukor.

Vårt val: 100 st. 40 kr., 10 st. kr. 4,50, st. 50 öre.  
Efter köparens val: 100 st. 45 kr., 10 st. 5 kr.,  
st. 55 öre.

**Belle Lyonnaise**, kanariegul.  
**Boule de Neige**, Noisette-hybrid, rent hvit.  
**Catherine Mermet**, ljusrosenrod, fin.  
**Céline Forestier**, Noisette, lysande mörkgul.  
**Franziska Krüger**, hvit med gulrdt.  
**Grace Darling**, rödaktigt hvit, skön.  
**Honourable Edith Gifford**, rödaktigt hvit.  
**Kaiserin Friedrich**, ljusgul med karmin.  
**Madame Berard**, laxgul.  
> **Falcot**, ljusgul.  
> **Hoste**, gulaktigt hvit.  
**Mamau Cochet**, karminrosa.  
**Maréchal Niel**, mörkgul, skön, mycket stor.  
> hvit, stor.  
**Marie van Houtte**, gulhvitt med rosenrod kant, stor.  
**Papa Gontier**, lysande rosenrod.  
**Perle des jardins**, lysande gul, stark.  
> **de Lyon**, mörkgul.  
**Reine Marie Henriette**, körsbärsrod, stor, stark.  
**Safrano**, kopparaktigt gul.  
**Sunset**, orangegul.  
**The Bride**, hvit.  
**Viscountess Folkestone**, fint rosenrod.  
**William Allen Richardson**, Noisette, orangegul.  
**Blumenschmidt**, ljust citrongul, nyhet, st. 1 kr.

**Mångåriga, örtartade Frilandsväxter**

för grupper och rabatter m. m.

Expedieras i maj eller om hösten.

h. = hög, m. = medelhög, l. = låg, g. = garneringsväxt.

	Pris 10 st., pr st. k. ö., k. ö.		Pris 10 st., pr st. k. ö., k. ö.
<b>Achillea compacta</b> , gul, m. ....	1,75 — 20	<b>Aconitum nasutum</b> , mörkblå, h. ....	1,75 — 20
> <b>Eupatoria</b> , gul, m. ....	— — 25	> <b>variegatum</b> , gul med Blått, vacker, m. ....	2 — — 25
> <b>macrophylla</b> , hvit, m. ....	1,75 — 20	<b>Actaea spicata</b> , paddbär, hvit, m. ....	— — — 35
> <b>millefolium atrorseum</b> , rölleka, mörk rosenrod, l. ....	1,75 — 20	<b>Adenophora latifolia</b> , blå, m. ....	— — — 30
<b>Aconitum</b> , stormhatt, Jungfru Marias sko.		> <b>polymorpha stricta</b> , blå, m. ....	2 — — 25
> <b>barbatum</b> , gul, m. ....	1,75 — 20	<b>Adlumia cirrhosa</b> , vacker slingerväxt ..	— — — 30
> <b>dissectum</b> , gul, m. ....	1,75 — 20	<b>Adonis vernalis</b> , gossen i det gröna, gul, l. ....	3 — — 35
> <b>Lycototum</b> (septentrionale), blå, h. ...	1,75 — 20	<b>Agrostemma coronaria</b> , åkerkrans, blad silfvergrå, blmr karminroda, l. ....	1,50 — 20
> <b>Melichoferi</b> , blå, h. ....	1,75 — 20	> <b>Flos Jovis</b> , jupitersblomster, vacker ....	1,50 — 20
> <b>Napellus</b> , blå, h. ....	1,75 — 20	<b>Aira cæspitosa</b> fol. var., brokigt gräs, l.	2,50 — 30
> <b>ochraanthum</b> , gul, h. ....	1,75 — 20	<b>Åjuga reptans</b> , kärningruka, g. ....	1,25 — 15



	Pris 10 st., k. ö., k. ö.	Pris 10 st., k. ö., k. ö.
<b>Ajuga</b> reptans fol. var., vackert brokiga blad, g. ....	1,75 — 20	
<b>Allium</b> azureum, ljusblå, l. ....	2 — — 25	
<b>Althæa</b> rosea fl. pl., <i>stockros</i> , blandade färger ....	1,50 — 20	
> rosea fl. pl., <i>Chater's</i> fina sorter ....	2 — — 25	
<b>Anemone</b> alba, <i>sippa</i> , stora, hvita blommor, l. g. ....	1,75 — 20	
> angulosa, storblommig, blå ....	3,50 — 40	
> coronaria, se sid. 20.		
> Hepatica, <i>blåsippa</i> , blå, l. ....	2 — — 25	
> > rubra, röd, l. ....	— — 30	
> > fl. pl., röd, dubbel, l. ....	— — 40	
> japonica Beauté parfaite, vit, halfyllt	2 — — 25	
> > elegans, <i>japansk sippa</i> , rosenröd, m.	2 — — 25	
> > Coupe d'Argent, vit, storblommig, m.	2,50 — 30	
> > Honorine Jobert, vit, m. ....	2 — — 25	
> > <b>Mont Rose</b> , laxrosa, fyllda blommor	2,50 — 30	
> > <b>Prinz Heinrich</b> , mörkrosa, half-fyllda blommor ....	2,50 — 30	
> > rubra, röd, m. ....	2 — — 25	
> > Whirlwind, vit, vacker	2,50 — 30	
A. japonica, blomma om hösten, ofta långt ut i november.		
> nemorosa fl. pl., vanlig hvitsippa med dubbla blommor, g. ....	2 — — 25	
> sylvestris fl. pl., <i>skogssippa</i> , hvita, fyllda blommor, g. ....	2,50 — 30	
<b>Antennaria</b> tomentosa, <i>kattfot</i> , 100 st. 4 kr. — 50 — 10		
En af de bästa silfvergråa växter till tapetgrupper, infattningar o. s. v.		
<b>Anthericum</b> Liliago, <i>sandtilja</i> , vit, l.	2 — — 25	
> Liliastrum majus, vit, l. ....	2 — — 25	
> Raineri, vit, l. ....	2 — — 25	
> ramosum, vit, l. ....	2 — — 25	
<b>Aquilegia</b> baicalensis, <i>akleja</i> , blåhvit, m.	1,75 — 20	
> californica, rödgula blommor, m. ....	2 — — 25	
> canadensis, röd med gult, m. ....	1,75 — 20	
> chrysantha, gul, varierar starkt, m. ....	1,75 — 20	
> > alba, vit eller gulaktig, m. ....	1,75 — 20	
> > coerulea, blå m. hvitt eller gult	2 — — 25	
> > hybrida ( <i>haylodgensis</i> ), vacker	2 — — 25	
> Durandii fl. pl., strimmig, m. ....	1,75 — 20	
> erecta nana, mörkpurpuröd, fylld, l.	1,75 — 20	
> flabellata nana, mörkpurpuröd, fylld, l.	1,75 — 20	
> formosa fl. pl., blå med rödt, m. ....	2 — — 25	
> glandulosa, blå med hvitt	2 — — 25	
> grandiflora alba, vit, l. ....	1,75 — 20	
> Helene, blå med hvitt, l. ....	2 — — 25	
> Jaetschaui, gul med rödt	2 — — 25	
> nivea grandiflora, vit, m. ....	2 — — 25	
> sibirica fl. pl., blå med hvitt, köttfärgad eller violett, m. ....	1,75 — 20	
> Skinneri, rödgul. ....	2 — — 25	
> spectabilis, blå, m. ....	1,75 — 20	
> stellata, stjärnform, stundom fyllda blommor, i flera färger, m. ....	1,75 — 20	
> truncata, rödgula blommor, framkomma hela sommaren, m. ....	1,75 — 20	
> Vervæneana, bladen gulmarmorerade; blommor blå eller rödlätta, m. ...	1,75 — 20	
> vulgaris, i flera färger, m. ....	1,25 — 15	
> 20 sorter med namn 3 kr.		
Alla Aquilegia variera i storlek och färger.		
<b>Arabis</b> albida, vit, tidig, g. ....	1,75 — 20	
> albida compacta, vit, tidig, g. ....	2,50 — 30	
<b>Arabis</b> albida fl. pl., fyllda blommor, g.	2,50 — 30	
<b>Aralia</b> indica, h. ....	2,50 — 30	
Vacker dekorationsbladväxt för gräsmattor.		
<b>Arenaria</b> grandiflora, gräsliknande blad, små, hvita blommor, l. ....	2 — — 25	
<b>Armeria</b> capitata, <i>gräsnejlika</i> , <i>strandnejlika</i> , ljusröd, g. ....	1,75 — 20	
> maritima, engelskt gräs; tuffig, röd eller vit, g. ....	1,75 — 20	
<b>Aster</b> alpinus, <i>alpaster</i> , vit, violett eller blå, g. ....	1,50 — 20	
> alpinus albus, vit g. ....	2 — — 25	
> > himalaicus, violett, g. ....	2 — — 25	
> > roseus, rosenröd, g. ....	2 — — 25	
> > superbus, blåviolett, g. ....	2 — — 25	
> > violaceus, violett	2 — — 25	
> bessarubicus, violblå, m. ....	1,75 — 20	
> Bigelowii, violett, l. ....	1,75 — 20	
> caucasicus, violettblå, m. ....	1,75 — 20	
> Curtisii, violett, m. ....	2 — — 25	
> decorus, m. ....	2 — — 25	
> dumosus, violett	2 — — 25	
> floribundus, purpuröd, h. ....	1,75 — 20	
> horizontalis, rosaviolett, l. ....	2 — — 25	
> hybridus Mrs Brouman, mörkviolett, storblom., h. ....	2 — — 25	
> > Mrs Edwards, violett, h. ....	2 — — 25	
> > New Seedling	2 — — 25	
> > White Queen, vit, h. ....	2 — — 25	
> lævis, violettblå, h. ....	1,75 — 20	
> luxurians, lila, m. ....	2 — — 25	
> niveus, vit	— — 25	
> paniculatus, violett, h. ....	1,75 — 20	
> pumilus coelestis, violettblå, l. g. ....	1,75 — 20	
> puniceus, mörkviolett, m. ....	1,75 — 20	
> pyrenæus, violett, tidig, m. ....	1,75 — 20	
Med undantag af alpinus, pumilus och några andra, blomma de flesta sorterna sent på hösten och det är ej sällsynt att ännu i november och december finna fullt oskadade blommor. De trifvas i all slags jord och fortplanta sig lätt.		
<b>Astilbe</b> Davidii, 175 cm. hög med purpuröda blomspiror	— — 30	
> rivularis major, h. ....	— — 30	
<b>Astrantia</b> carinthiaca, <i>stjärnfloka</i> , röd-hvit, l. ....	2 — — 25	
> major, rödaktigt vit	2 — — 25	
<b>Baptisia</b> australis, blå, m. ....	— — 40	
<b>Bellis</b> perennis, <i>tusenskön</i> , röd eller vit, g. .... 100 st. kr. 2,50	— 30 — 05	
<b>Betonica</b> grandiflora, röd, vacker rabattväxt, l. ....	3 — — 35	
> nivea, vit, l. ....	3 — — 35	
<b>Bocconea</b> cordata, ståtlig, blågrön dekorationsväxt för gräsmattor, h. ...	3 — — 35	
<b>Bryonia</b> alba, <i>hundrosva</i> , slingerväxt	1,50 — 20	
<b>Calimeris</b> altaica, lilafärg, l. ....	1,75 — 20	
> incisa, blekblå, m. ....	1,75 — 20	
<b>Caltha</b> palustris fl. pl., <i>kalfleka</i> , med fyllda blommor, l. ....	2 — — 25	
<b>Calystegia</b> pubescens fl. pl., <i>vinda</i> , fyllda, ljusröda blommor	2 — — 25	
<b>Campanula</b> alliaricifolia, <i>Klockblomster</i> , vit, m. ....	1,75 — 20	
> altaica, blå, m. ....	1,75 — 20	
> barbata, ljusblå, m. ....	1,50 — 20	
> bononiensis, ljusblå, m. ....	1,50 — 20	
> carpatica alba, vit, l. ....	1,50 — 20	



	Pris 10 st., pr st.
	k. ö., k. ö.
<b>Campanula</b> carpatica coerulea, blå, l.	1,50 — 20
> collina, mörkt blåviolett, l. g. ....	1,50 — 20
> cordata, blå, l. ....	1,75 — 20
> eriocarpa, blå, m. ....	1,75 — 20
> glomerata, mörkblå, l. ....	1,75 — 20
> macrantha, mörkblå, h. ....	1,50 — 20
> <b>Medium</b> calycanthema, flera färger ..	2 — 25
> nitida, blå, m. ....	1,75 — 20
> nobilis punctata purpurea, brunpunkte- rad, l. ....	2 — 25
> Pallasiana, blå, m. ....	1,75 — 20
> persicifolia alba, <i>storklocka</i> , hvit. m. ..	1,75 — 20
> > coerulea, blå, m. ....	1,75 — 20
> > fl. alba pl., hvit, dubbel, m. ....	2,50 — 30
> > grandiflora alba, hvit, storblommig, m.	2 — 25
> > gigantea, blå och hvit blandad, m.	2 — 25
> > <b>Moerheimii</b> , stora, hvita, dubbla blommor, m. ....	3 — 35
> pyramidalis, hvit eller blå, h, praktväxt äfven för kruka .....	2,50 — 30
> Raineri, blå, l. ....	— — 25
> sarmatica, ljusblå, vacker, l. ....	1,75 — 20
> subpyrenaica, blå, m. ....	1,75 — 20
> Trachelium, <i>skogsklocka</i> , blå, m. ....	1,75 — 20
<b>Camassia</b> esculenta, mörkblå, m. ....	1,50 — 20
<b>Carex</b> riparia fol. striatis, <i>starrgräs</i> , hvit- randiga blad .....	2 — 25
<b>Centaurea</b> dealbata, ljusröd, m. ....	1,75 — 20
> montana alba, <i>klint</i> , hvit, m. ....	2 — 25
> > coerulea, blå, m. ....	2 — 25
> > lilacina (rosea) rosenröd, m. ....	2 — 25
<b>Cephalaria</b> (Scabiosa) radiata, gul, h.	2 — 25
> tatarica, gul, h. ....	2 — 25
<b>Clematis</b> erecta, hvit, välluktande, h.	2 — 25
> Flammula, hvit, h. ....	2 — 25
> integrifolia, blå, m. ....	2 — 25
> jubata, hvit, h. ....	2 — 25
> micropetala, hvit, h. ....	2 — 25
> virginica, hvit, välluktande, h. ....	2 — 25
<b>Colchicum</b> autumnale, <i>nakna jungfrun</i> , <i>tidlösa</i> , l. ....	1 — 15
Ljusröda blommor sent på hösten.	
<b>Convallaria</b> Polygonatum, gulaktig, m.	2,50 — 30
<b>Coreopsis</b> verticillata, gul, rikblommig, l.	2 — 25
<b>Corydalis</b> nobilis, <i>nunneört</i> , gul, ti- dig, l. ....	1,75 — 20
<b>Crambe</b> gigantea, h. ....	2,50 — 30
> maritima, vanlig <i>strandkål</i> , blad daggbå, blommor hvita .....	2 — 25
> > pinnatifida, m. ....	2,50 — 30
Vackra till dekorationer på gräsmattor.	
<b>Dactylis</b> glomerata fol. var., brokigt gräs	2 — 25
<b>Daphne</b> Cneorum, ljusröd, m. ....	— 1 —
<b>Delphinium</b> chinense, <i>riddarsporre</i> , hög- blå eller hvit, m. ....	1,75 — 20
> formosum, mörkblå, m. ....	1,75 — 20
> > coelestinum, ljusblå, m. ....	2 — 25
> hybridum, mörk- eller ljusblå sorter, h.	1,75 — 20
> speciosum, blå, h. ....	1,75 — 20
<b>Dianthus</b> barbatus, <i>borstnejlika</i> , flera färger, l. .... 100 st. 10 kr.	1,25 — 15
> <b>Caryophyllus</b> , <i>trädgårdsnejlika</i> , brokiga och enfärgade, blandade, l.	
100 st. 12 kr.	1,50 — 20
> > <i>grenadiernejlika</i> , granatröd, l.	
100 st. 12 kr.	1,50 — 20

	Pris 10 st., pr st.
	k. ö., k. ö.
<b>Dianthus</b> plumarius, <i>fjädernejlika</i> , blan- dade färger, l. ....	1,25 — 15
> plumarius Cyclop, hvit eller ljusröd m. mörk ring, l. ....	1,50 — 20
> > fl. pl., fyllda blommor, i flera färger	2 — 25
> suavis, röd, l. ....	1,50 — 20
<b>Dictamnus</b> Fraxinella, <i>diptam</i> , röd ..	3 — 35
> Fraxinella alba, hvit .....	3 — 35
Blommornas utdunstning är antändbar.	
<b>Dielytra</b> aurea, gula blommor, somma- ren och hösten, l. ....	2 — 25
> spectabilis, <i>blomsterlyra</i> , röd, tidigt blom- mande, m. ....	1,75 — 20
<b>Digitalis</b> aurea, gul, m. ....	2 — 25
> ferruginea, brunaktig, hög .....	2 — 25
> purpurea, <i>fingerborgsblomma</i> , röd eller hvit, m. ....	1,75 — 20
> > gloxiniaeflora, vackra varieteter m.	2 — 25
<b>Dioscorea</b> quinqueloba, hög slingerväxt	2 — 25
<b>Diplostegium</b> amygdalinum (Aster) hvita stjärnblomster, h. ....	2 — 25
<b>Dodecatheon</b> Meadia, hvit m, rosa, m.	2 — 25
<b>Doronicum</b> , <i>gemsrot</i> ,	
> plantagineum Clusii, m. ....	2,50 — 30
> > excelsum, m. ....	2,50 — 30
Blomma tidigt om våren med stora, vackra, gula blom- mor.	
<b>Echinacea</b> (Rudbeckia) purpurea, röd, h.	3 — 35
<b>Edraianthus</b> dalmaticus, hvit, l. ....	2 — 25
<b>Epilobium</b> angustifolium, rosenröd, h.	1,75 — 20
> hirsutum, h. ....	1,25 — 15
> rosmarinifolium, m. ....	1,75 — 20
<b>Epimedium</b> alpinum, brun med gult, l.	2,50 — 30
> chrysanthum, gulaktig, l. ....	— — 30
> grandiflorum, storblommig, l. ....	— — 30
> rubrum, röd, l. ....	— — 30
Låga växter med vackra, till vasbuketter Alla lämpliga till dekoration af stenkummel.	passande blad.
<b>Erica</b> vulgaris Alportii, mörkröd, l. ....	— — 50
> vulgaris aurea, gulaktiga blad .....	— — 50
> > argentea, l. ....	— — 50
> > elata alba, l. ....	— — 50
<b>Erigeron</b> speciosus, <i>bincka</i> , violett, m.	— — 25
<b>Bryngium</b> amethystinum, växten ame- tystblå .....	— — 40
> dichotomum, växten stålblå .....	— — 25
> planum, <i>manskraft</i> , hela växten stål- blå, m. ....	2 — 25
<b>Eupatorium</b> cannabinum, <i>flockblomster</i> , ljusröd, h. ....	— — 25
> purpureum, röd, h. ....	— — 50
<b>Fritillaria</b> imperialis, <i>kejsarkrona</i> , m.	2 — 25
> Meleagris, l. .... 100 st. 3 kr.	— 40 —
<b>Funkia</b> (Hostia)	
> cuculata, l. ....	2,50 — 30
> > fol. aur. var., l. ....	2,50 — 30
> glauca, storbladig, l. ....	2,50 — 30
> lancifolia fol. alb. marginatis, g. ....	2,50 — 30
> maculata, l. ....	2,50 — 30
> Sieboldii, stora, daggbå blad, l. ....	2,50 — 30
> undulata fol. var., g. ....	2,50 — 30
> univittata, g. ....	2,50 — 30
Klumpvis planterade å gräsmattor, äro isynnerhet de stor- bladiga sorterna vackra dekorationsväxter. De småbladiga kunna användas som garnering kring de större.	



	Pris 10 st., pr st. k. ö., k. ö.
<b>Gaillardia aristata grandiflora</b> , i flera variationer, m. ....	3 — — 35
Verkliga praktväxter; blommorna hos alla gula, med mer eller mindre brunt inuti. Böra skyddas medelst granris för vinterfuktighet.	
<b>Galium vailantoides</b> , hvit, l. ....	1,75 — 20
<b>Gentiana acaulis</b> , blå, l. ....	2 — — 25
> <b>cruciata</b> , blå, l. ....	1,75 — 20
<b>Geranium grandiflorum</b> , <i>storknäbb</i> , blå, l. ....	2,50 — 30
> <b>ibericum</b> , blåviolett, l. ....	2 — — 25
> <b>macrorrhizum</b> , röd, g. ....	2 — — 25
> <b>phæum</b> , svartviolett, l. ....	— — 20
> <b>pratense</b> , ljusblå, m. ....	1,75 — 20
<b>Gillenia trifoliata</b> , hvit, l., vacker ....	3,50 — 40
<b>Gnaphalium</b> <i>Leontopodium, edelweiss</i> , hvit, låg ....	1,75 — 20
<b>Gypsophila</b> , <i>gipsört</i> . > <b>paniculata</b> , tatrika, små vita blommor, l. ....	1,75 — 20
> > <b>fl. pl.</b> , fyllda blommor, utmärkt. ....	— — 75
> <b>repens</b> , krypande ....	1,75 — 20
<b>Hedysarum sibiricum</b> , röda blommor, m. ....	2 — — 25
<b>Helenium</b> , <i>höstaltant</i> , autunnale, gul, h. ....	2 — — 25
<b>Helianthus</b> , <i>solros, solvändare</i> . > <b>giganteus</b> , gul, sent på hösten, h. ....	2,50 — 30
> <b>macrocephalus</b> , gul, h. ....	2 — — 25
> <b>lactiflorus</b> , gul, h. ....	1,75 — 20
> <b>præcox</b> , gul, vacker, blommor under sommaren, m. ....	1,75 — 20
> <b>rigidus</b> , gul, h. ....	1,75 — 20
<b>Helleborus foetidus</b> , gröna blommor, l. ....	2 — — 25
> <b>hybridus purpureus</b> , m. ....	3,50 — 40
> <b>niger</b> , <i>julros</i> , hvit, blommor stundom under snön, l. ....	100 st. 8 kr. — 90 — 10
<b>Hemerocallis flava</b> , <i>daglilja</i> , guldgul, l. ....	2 — — 25
> <b>fulva</b> , brandgul, m. ....	2 — — 25
> <b>rutilans</b> , gul med brunt, m. ....	2 — — 25
Vackra, härdiga, länge blommande praktväxter.	
<b>Heracleum giganteum</b> , <i>herkulesört</i> , hvit, h. ....	— — 25
> <b>Leichtlinii</b> , hvit, h. ....	— — 25
> <b>sibiricum</b> , hvit, h. ....	2 — — 25
Ståtliga, ofta öfver 2 m. höga, dekorationsväxter med antikt formade blad och väldiga vita blomlockar.	
<b>Hesperis matronalis</b> , <i>nattviol</i> , röd och hvit blandad, välluktande, m. ....	1,25 — 15
> <b>matronalis pumila</b> , röd eller hvit, l. ....	1,75 — 20
> <b>Heuchera sanguinea</b> , mörkröd, l. g. ....	1,75 — 20
> <b>sanguinea alba</b> , hvit, l. ....	1,75 — 20
<b>Hieracium aurantiacum</b> , <i>hökbölmster</i> , orangeröd, g. ....	1,75 — 20
<b>Hoteia</b> ( <i>Astilbe</i> ) <b>japonica</b> , hvit, l. ....	1,25 — 15
> <b>japonica compacta</b> , tätblommig, hvit, l. ....	1,50 — 20
Användes med fördel till garnering kring smärre buskage och rabatter.	
<b>Hyoscyamus orientalis</b> , purpurröd, l. ....	1,75 — 20
> <b>Hypericum pyramidatum</b> , gul, m. ....	2 — — 25
> <b>Iberis corifolia</b> , <i>flippkrage</i> , hvit, l. ....	1,75 — 20
> <b>sempervirens</b> , hvit, l. ....	1,75 — 20
> <b>Tenoreana</b> , l. ....	— — 20
Vackra till infattningar och dekoration af bergpartier.	
<b>Incarvillea Delavayi</b> , rosenröd, Gloxinia liknande blommor, praktfull, m. ....	3,50 — 40
> <b>grandiflora</b> , lik förestående, men har större blommor ....	— — — 50

	Pris 10 st., pr st. k. ö., k. ö.
<b>Inula ensifolia</b> , gul, vacker, l. ....	2 — — 25
> <b>macrophylla</b> , gul, h. ....	1,75 — 20
> <b>montana</b> , gul, l. ....	2 — — 25

### Iris germanica, svärdsilja:

<b>med namn</b> ....	25 sorter kr. 4,50	2 — — 25
<b>utan namn</b> ....	100 st. 15 kr.	1,75 — 20
<b>Iris florentina alba</b> , hvit, vacker, l. ....		2 — — 25
> > <b>atroviolacea</b> , mörkviolett, vacker, l. ....		2 — — 25
> <b>graminea</b> , blå, m. ....		1,25 — 15
> <b>pumila</b> , ljusblå; blommor redan i maj och är en förträfflig garneringsväxt	100 st. 6 kr.	— 75 — 10
> <b>pumila</b> , mörkblå, l. ....		1,75 — 20
> <b>Pseudopumila</b> , blå, l. ....		1,75 — 20
> <b>versicolor</b> , violett m. gult och hvitt, l. ....		2 — — 25
> <b>Xiphoides</b> ( <i>anglica</i> ) varierar i blått, violett och lila ....		1 — — 15

**Svärdsiljorna** äro moderna och för sina vackra, i mångskiftande färger lysande blommor förtjänta af allmän odling.

<b>Lavatera thuringiaca</b> , rosenröd, till dekoration af gräsmattor, h. ....		2 — — 25
<b>Leucanthemum maximum</b> , <i>presterkrage</i> med stora vita blommor ....		— — — 50
<b>Ligularia macrophylla</b> , gul, h. ....		2 — — 25
<b>Lilium bulbiferum</b> ....		5 — — 55
> <b>candidum</b> , <i>hvita liljan</i> ....		2 — — 25
> <b>chalcedonicum</b> , <i>bysantinsk lilja</i> , lackröd		— — — 90
> <b>colchicum</b> ( <i>monadelphum, caucasicum</i> ), gul ....		— — — 75
> <b>croceum</b> , gul ....		3 — — 35
> <b>excelsum</b> ( <i>testaceum</i> ) isabellfärgad ....		— — — 1
> <b>lancifolium</b> ( <i>speciosum</i> ) album, hvit. ....		3 — — 35
> > <b>punctatum</b> , hvit med röda punkter		2,50 — 30
> > <b>roseum</b> , ljusröd, punkterad ....		2,50 — 30
> > <b>rubrum</b> , rosenröd, punkterad ....		2,50 — 30
> <b>longiflorum</b> , <i>trumpetlilja</i> , rent hvit ....		2 — — 25
> > <b>Harrisii</b> , hvit; utm. för odling i kruka		4,50 — 50
> <b>Martagon</b> , <i>kroll-lilja</i> , rosaviolett ....		5 — — 55
> <b>pomponicum</b> , ljusröd ....		5 — — 55
> <b>superbum</b> , <i>stolta liljan</i> , skarlakän eller orange, punkterad ....		3,50 — 40
> <b>Thunbergii</b> <i>Feu Kvam</i> , lysande orangeröd		3 — — 35
> > <b>incomparabile</b> , orangeröd ....		3 — — 35
> <b>tigrinum</b> , <i>tigerlilja</i> , mönjeröd, svartfläckig		1,50 — 20
> <b>fl. pl.</b> , fyllda blommor ....		2,50 — 30
> <b>umbellatum</b> ( <i>elegans umbellatum</i> ) orange-gul ....		1,75 — 20
> > <b>maculatum</b> , orange-färg m. skarlakän		2 — — 25
> > <b>Sapho</b> , orangeröd ....		2 — — 25
<b>Linaria genistæfolia</b> , gul, m. ....		1,75 — 20
<b>Linum flavum</b> , <i>gulblommigt tin</i> , l. ....		2,50 — 30
> <b>perenne</b> , blå, l. ....		2 — — 25
<b>Lupinus grandifolius</b> , blå, m. ....		1,75 — 20
> <b>nutkaensis</b> , blå, m. ....		1,75 — 20
> <b>perennis</b> , blå, hvit eller violett, m. ....		2 — — 25
> > <b>alba</b> , hvit, m. ....		2 — — 25
> <b>polyphyllus hybridus</b> , flera färger, m. ....		1,75 — 20
<b>Lychnis chalcedonica</b> , <i>studentnejlika</i> , högröd, h. ....		1,75 — 20



	Pris 10 st., pr st.
	k. ö., k. ö.
<b>Lychnis chalconica nana</b> , högröd, l.	2 — 25
> Sieboldii, röd eller hvit, l. ....	2 — 25
> Viscaria fl. pl., <i>tjårblomster</i> , med fyllda blommor, utm. grupp- o. infattningsväxt; blommor tidigt, 100 st. 15 kr.	1,75 — 20
<b>Lysimachia Nummularia</b> , gul, ampel- och garneringsväxt 100 st. 10 kr.	1,25 — 15
> quadrifolia, gul, m. ....	1,50 — 20
<b>Lythrum Salicaria roseum superbum</b> , <i>fackelört</i> , röd, h. ....	1,75 — 20
<b>Malva moschata</b> , <i>myskmalva</i> , hvit eller röd, l. ....	1,75 — 20
<b>Melandrium diurnum</b> , röd, m. ....	1,75 — 20
<b>Meum athamanticum</b> , blad fina, mörkgröna, blommor oansenliga, l. ....	1,75 — 20
<b>Monarda didyma</b> , violetteröd, välukt., m.	— — 25
> purpurea, röd, m. ....	— — 20
<b>Myosotis alpestris</b> (sylvestris var.) <i>förgätmigej</i> , l. ....	— 25 — —
> palustris grandiflora (Nixenaugé) ....	1 — 15
> > semperflorens, ständigt blommande, l.	1 — 15
<b>Narcissus poëticus</b> , <i>pingstlilja</i> , hvit, 100 st. kr. 1,50	— 20 — —
> poëticus ornatus, hvit, tidig, 100 st. 2 kr.	— 25 — —
> Pseudonarcissus, dubbel gul, 100 st. 3 kr.	— 40 — —
> enkel, flera sorter .... 100 st. 2 kr.	— 25 — —
<b>Nepeta macrantha</b> , <i>kattmynta</i> , violett-blå, h. ....	1,75 — 20
> violacea, violettblå, m. ....	1,75 — 20
<b>Oenothera fruticosa</b> , <i>nattljus</i> , gul, vacker, l. ....	1,75 — 20
<b>Omphalodes verna</b> , blå, l. ....	2 — 25
<b>Ornithogalum pyramidale</b> , hvita stjärnform. blommor i klasar, m. ....	2 — 25
<b>Orobus coccineus</b> , röd, l. ....	2 — 25
> lathyroides, <i>skogsärt</i> , violettblå, m. ....	2 — 25
> superbus, rödviolett, l. ....	2 — 25
> vernus, blåviolett, l. ....	2 — 25
<b>Pæonia albiflora (chinensis)</b>	
<i>Pion.</i>	
vårt val, sorter med namn. ....	5 — 60
blandade sorter utan namn. ....	3,50 — 40
Blommorna hos dessa pioner variera i rödt, hvitt och gult, samt äro stundom väluktande. Tillhöra trädgårdens förnämsta praktväxter.	
<b>Pæonia arborea</b> , <i>Moutanpion</i> , vacker, m.	— — 3 —
> officinalis, <i>vanlig pion</i> , enkel mörkröd, m.	1,75 — 20
> > fl. pl., dubbel, mörkröd, m. ....	3,50 — 40
> tenuifolia, enkel, röd. ....	4,50 — 50
> > fl. pl., <i>vanukelpion</i> , mörkröd, dubbel, m. ....	7 — 75
<b>Papaver bracteatum</b> , <i>vallmo</i> , stor, högröd, m. ....	1,75 — 20
> nudicaule, röd och gul, l. ....	1 — 15
> orientale, <i>österländsk vallmo</i> , m. ....	1,75 — 20
> > Royal scarlet, skarlakansröd, m. ....	2 — 25
> > flera sorter med namn. ....	2 — 25
Lysande, allmänt omtyckta praktväxter.	
<b>Phalaris arundinacea</b> fol. var., brokigt gräs, m. ....	2 — 25

Pris 10 st., pr st.  
k. ö., k. ö.**Phlox hybrida.**

Dessa under namn af höstsyrener allmänt omtyckta praktväxter äro fullkomligt vinterstarka, lätta att odla, samt passande för hvarje trädgård. Blommorna, sittande i rika toppkvistar, variera i alla färgnyanser mellan hvitt och mörkpurpur, en- eller flerfärgade, ofta väluktande. Blomningstiden för några sorter infaller i juli, men för de flesta och vackraste i augusti och september.

**Namnsorter, vårt val..** 25 sorter 6 kr. 2,50 — 30  
**Utän namn.** 100 st. 15 kr. 2 — 25

**Phlox divaricata**, tidig, blekblå, l. .... 2 — 25  
> reptans, ljusröd, l. .... 2,50 — 30  
> setacea perfection, röd, g. .... 2,50 — 30  
> > atropurpurea, röd, g. .... 2,50 — 30  
> > nivalis, hvit, g. .... 2,50 — 30

På marken krypande, tubbildande småorter, hvilka på försommaren alldeles öfverhöljas af vackra blommor.

**Physalis Franchetti**, *judekörs*; odlas för sina vackra, punglika, brandgula fröhus, l. .... 2,50 — 30

**Phyteuma campanulata**, blå, l. .... 2 — 25  
> Halleri, blå, l. .... 1,75 — 20  
> Scheuchzeri, blå, l. .... 2 — 25

**Pimpinella magna** var. rosea, rosenröd, l. 1,75 — 20

**Plantago maxima**, l. .... — — 30

**Platycodon grandiflorus**, stora, blå, klocklika blommor, m. .... — — 30

**Polemonium coeruleum** grandiflorum, m., hvit och blå, blandad. .... 1,75 — 20

**Polygonum sachalinense**. .... 2 — 25

8 å 10 fot hög dekorationsväxt, passande för stora trädgårdar eller parker.

**Potentilla atrosanguinea**, *fingerört*, mörkt blodröd, m. .... 1,75 — 20

> formosa (nepalensis) rosenröd, m. .... 2 — 25

> hybrida, mest blodröda, stundom half-fyllda sorter, m. .... 2 — 25

> > fl. pl., dubbla sorter, m. namn. .... 3,50 — 40

De fyllda arterna äro alla verkliga praktväxter, variera i rödt, gult och orange.

> rupestris, hvit, m. .... 1,75 — 20

**Primula Auricula**, *aurikel*, l. g., 100 st. 12 kr. 1,50 — 20

> elatior, blandade färger, l. g. .... 1,50 — 20

> helvetica, violetteröd, l. .... 2 — 25

> veris, vanlig *guldvifva*, röd och gul, blandad, l. g. .... 100 st. 8 kr. 1 — 15

> viscosa major, röd, l. .... 2 — 25

> vulgaris (acaulis var.) gul, l. g. .... 2 — 25

**Parmica vulgaris** fl. pl., dubbel, hvit, m. 1,75 — 20

> vulgaris Perl, dubbel, hvit, m. .... 2 — 25

**Pyrethrum hybridum** fl. pl., m., flera sorter med namn. .... 3,50 — 40

Alla med fyllda, hvita eller röda blommor.

> hybridum, blandade enkla och half-fyllda sorter. .... 1,75 — 20

Alla härstamma af *P. carneum* och *P. roseum*, hvilka på sina ställen odlas i stor skala för vinnande af det s. k. insektpulvret. Såväl de enkla som de dubbla sorterna äro utmärkt vackra blomsterväxter, kända under namnet röda prestkragar.



Pris 10 st., pr st.  
k. ö., k. ö.Pris 10 st., pr st.  
k. ö., k. ö.

<b>Ranunculus</b> aconitifolius fl. pl., rent hvita, fyllda blommor, l. ....	— — — 30
> acris fl. pl., smörblomster, med fyllda blommor, m. ....	1,75 — 20
> amplexicaulis, hvit, tidig, l. ....	1,75 — 20
> asiaticus, se sid. 20.	
> graminifolius, gul, l. ....	1,75 — 20
> illyricus, gul, l. ....	2 — — 25
> repens fl. pl., prinsens knappar, gul, l. ....	1,25 — 15
> speciosus fl. pl., gul ....	— — — 25
<b>Rheum</b> palmatum, bladväxt, h. ....	2 — — 25
<b>Rodgersia</b> podophylla, gul, l. ....	2 — — 25
<b>Rudbeckia</b> fulgida, orangegul, l. ....	2 — — 25
> laciniata, gul, h. ....	1,75 — 20
> fl. pl., (Autumn Globe) gul, dubbel, ståtlig höstblomma. ....	2,50 — 30
<b>Ruta</b> graveolens, gul, m. ....	1,50 — 20
<b>Salvia</b> officinalis, blå, l. ....	1,50 — 20
> sylvestris, blå, l. ....	1,75 — 20
<b>Sanguisorba</b> canadensis, ängsknoppar, m. ....	1,75 — 20
<b>Saxifraga</b> altissima, hvit, l. ....	2 — — 25
> Andrewsii, hvit, g. ....	2 — — 25
> caespitosa, l. ....	2 — — 25
> ciliata, röd, l. ....	2 — — 25
> Cotyledon, hvita blommor, l. ....	2,50 — 30
> crassifolia (Megasea) röd, storbladig, l. ....	2,50 — 30
> hybrida (Megasea) röd, storbladig ....	3,50 — 40
> ligulata, röd, storbladig, l. ....	— — — 40
> Smithi, rosenröd, l. ....	— — — 50
> speciosa, röd, l. ....	— — — 35
<b>Scabiosa</b> caucasica, lavendelblå, l. ....	— — — 35
> caucasica perfecta, blå, storblommig ....	— — — 50
> graminifolia, rödblå, m. ....	— — — 30
<b>Sedum</b> Fabaria, rosenröd, l. ....	2 — — 25
> hybridum, krypande, g. ....	1,75 — 20
> involucratum, krypande, g. ....	1,75 — 20
<b>Senecio</b> macrophyllus, gul, h. ....	2 — — 25
<b>Silphium</b> connatum, gul, h. ....	1,75 — 20
<b>Solidago</b> canadensis, guldris, gul, h. ....	2 — — 25
> odorata, gul, m. ....	2 — — 25
<b>Spiraea</b> Aruncus, hvit, praktväxt, h. ....	2,50 — 30
> filipendula fl. pl., hvit ....	2,50 — 30
> venusta rosea, röd ....	2,50 — 30
<b>Stachys</b> lanata, stinknäsla, hvitbladig, g. ....	— 50 — 10
<b>Statice</b> eximia, rödlett, l. ....	— — — 35
> incana ....	2,50 — 30
> Lemonium, violett ....	— — — 30
Låga växter med vackra, länge hållbara blommor.	
<b>Stipa</b> pennata, fjäderlikt gräs ....	2,50 — 30
<b>Telekia</b> speciosa, gul, h. ....	2 — — 25
<b>Thalictrum</b> adiantifolium, l., ängsruta	2 — — 25

<b>Thalictrum</b> aquilegifolium, rödaktig, m.	2 — — 25
> sulphureum, gul, h. ....	— — — 60
> foetidum, l. ....	1,75 — 20
> glaucum, blågrönt löfverk, gula blommor, h. ....	2 — — 25
> majus, m. ....	1,75 — 20
<b>Thermopsis</b> fabacea, räfföna, gul, m.	— — — 30
<b>Tradescantia</b> virginica, fl. färgnyanser, l.	2,50 — 30
<b>Trifolium</b> pannonicum, hytt, m. ....	1,75 — 20
> rubens, röd, m. ....	1,75 — 20
<b>Trillium</b> grandiflorum, hvit, l. ....	3 — — 35
<b>Trollius</b> aconitifolius, ängstollan, gul, l.	2 — — 25
> americanus, ljusgul, l. ....	2,50 — 30
> Fortunei fl. pl., gul, m. ....	3 — — 35
> Gibsoni, gul, m. ....	2,50 — 30
> giganteus, gul, l. ....	2,50 — 30
> Rhodigeri, gul, l. ....	2,50 — 30
> Smouthii, gul, l. ....	2,50 — 30
> spectabilis, gul, l. ....	2,50 — 30
Alla utmärkta, tidigt blommande rabattväxter.	
<b>Tulipa</b> sylvestris, wild tulpan, gul ....	— 25 — —
<b>Valeriana</b> alliariefolia, hvit, m. ....	— — — 35
<b>Veratrum</b> album Lobelianum, vackert bladverk, h. ....	4,50 — 50
> nigrum, svartbrun, h. ....	— — — 50
<b>Verbascum</b> Chaixi, kungsflus, gul, h.	2 — — 25
> Libani, gul, h. ....	2 — — 25
> Lychnitis, gul, h. ....	2 — — 25
> nigrum, gul med rödt ....	1,75 — 20
> pannosum, gul, h. ....	1,75 — 20
> phoeniceum, flera färger, m. ....	— — — 20
<b>Veronica</b> amethystina, ärenpris, blå, l.	1,75 — 20
> azurea, blå, l. ....	1,75 — 20
> coerulea, blå, h. ....	1,75 — 20
> gentianoides, hvit med blått, l. ....	1,75 — 20
> grandis, blå, m. ....	1,75 — 20
> subsessilis (Hendersoni) blå, vacker, m.	2,50 — 30
> incana, blad silfvergrå, blommor mörkblå, g. ....	1,50 — 20
> incisa, blå, m. ....	1,75 — 20
> latifolia, blå, h. ....	1,75 — 20
> longifolia, blå eller hvit, m. ....	1,75 — 20
> prostrata, blå, l. ....	1,75 — 20
> Teucrium, ljusblå, l. ....	1,75 — 20
<b>Vinca</b> minor, vintergröna, g., 100 st. 4 kr.	— 50 — —
<b>Viola</b> cornuta Munbyana, blå, l. ....	2 — — 25
> odorata Ascania, nyhet ....	— — — 50
> Kronprinzess v. Deutschland, blå, l.	2 — — 25
> Königin Charlotte, blå, l. ....	2 — — 25
> La France, blå, l. ....	2 — — 25
> russica superba, blå, storblommig, l.	2 — — 25
> semperflorens, blå, l. g., 100 st. 8 kr.	1 — — 15
<b>Wadsteinia</b> geoides, tidig, gul, l. ....	1,50 — 20

Då urvalet oinskränkt anförtros åt oss, lämnas vackra och väl sorterade fleråriga, örtartade blomsterväxter

till grupper, rabatter och infattningar på fritt land ..... 100 st. 15 kr., 50 st. 8 kr., 10 st. kr. 1,75  
 Växter, särskildt passande till stenpartier ..... 100 st. 20 kr., 50 st. 11 kr., 10 st. kr. 2,50  
 Frilandsorbunkar för stenpartier och skuggiga platser, flera sorter med namn 100 st. 45 kr., 10 st. 5 kr.



## Växter till sommargrupper.

Expedieras efter midten af maj till medio af juni; ej å annan tid.  
För de växter, som måste expedieras i krukor, är krukpriset inberäknadt.

Sticklingar säljas ej, endast rotade exemplar.

	Pris pr 100 st., 10 st.	
	kr. ö., kr. ö.	
<b>Achyranthes</b> Lindeni.....	12 — 1,50	
> Wallisi, mörkt blodröd.....	12 — 1,50	
> Verschaffelti brilliantissima.....	12 — 1,50	
<b>Ageratum</b> Dwarf blue.....	12 — 1,50	
> Else Bofinger.....	12 — 1,50	
> Frau Alfred Ehmann.....	12 — 1,50	
Låga infattningsväxter med blå blommor.		
<b>Alternanthera</b> amabilis magnifica....	12 — 1,50	
> amoena grandifolia.....	12 — 1,50	
> > spectabilis.....	12 — 1,50	
> paronychioides aurea.....	12 — 1,50	
> versicolor.....	12 — 1,50	
> > aurea, rödgul.....	12 — 1,50	
Oumbärliga till finare mosaikgrupper.		
<b>Althæa</b> , stockros, se sid. 9.		
<b>Antennaria</b> tomentosa.....	4 — 50	
Låg infattningsväxt med silfvergråa blad.		
<b>Aster chinensis</b> , flera olika sorter, såsom: Rosen-, Victoria-, Pion-, Kommet-, Strutsfjäder- & Chrysanthemumaster m. fl.		
> blandade färger.....	1,50 — 20	

### Begonia hybrida.

*Knölrotbegonior,*

storblommiga, enkla praktsorter i krukor:		
> högröda.....	25 —	2,75
> rosenröda.....	25 —	2,75
> gula.....	25 —	2,75
> hvita.....	25 —	2,75
> blandade färger.....	22 —	2,50
> > färger, dubbla.....	—	4,50
> rotknölar, se sid. 20.		
<b>Begonia Erfordia</b> , särdeles vacker ..	12 —	1,50
> <b>Lubeca</b> , lågväxt, med talrika rosenröda blommor.....	18 —	2 —
> <b>semperflorens atropurpurea</b> .....	12 —	1,50
> > <b>atropurpurea compacta</b> , låg.....	12 —	1,50
> > <b>Zulukönig</b> , mörkbruna blad, röda blommor.....	12 —	1,50
> <b>Vesuv</b> , ytterst rikblommig, vacker.....	—	2,50
Moderna och omtyckta sköna gruppväxter.		
<b>Calceolaria</b> rugosa, buskartade <i>taffelblomster</i> , gula och bruna.....	20 —	2,50
<b>Canna indica</b> , blandade sorter.....	—	2,50
> indica Crozys, praktsorter med stora, gladiolusliknande blommor i lysande färger.....	st. 65 öre	— 6 —
> > <b>President Favre</b> , högväxt med blodröda blad.....	st. 45 öre	— 4 —
<b>Cannabis gigantea</b> , <i>jättehampa</i> , st. 20 öre.....	—	1,75
<b>Celosia</b> cristata, <i>tupphani</i> .. st. 50 öre.....	—	4,50
> <b>pyramidalis plumosa</b> ..... st. 50 öre.....	—	4,50
<b>Centaurea</b> candidissima, snöhvita örtblad, fröplantor.....	15 —	1,75

	Pris pr 100 st., 10 st.	
	kr. ö., kr. ö.	
<b>Cheiranthus annuus</b> , <b>Sommarlöfkoja</b> , blandade färger.....	1,50 —	20
> Cheiri, <i>gyllenlack</i> , i flera sorter.....	1,50 —	20
<b>Chrysanthemum</b> frutescens <b>Queen Alexandra</b> , ny, dubbel, st. 50 öre.....	—	4,50
> frutes. <b>Saharet</b> , rikblommig, st. 50 öre.....	—	4,50
> > <b>Sieberti</b> , st. 40 öre.....	—	3,50
<b>Cineraria</b> candidissima, hvita blad....	2 —	20
<b>Cuphea</b> platycentra.....	12 —	1,50

### Dahlia eller Georgina.

Stort och rikhaltigt sortiment af praktfulla delvis nya sorter af såväl vanliga som kaktusdahlior.

#### Ettåriga rotknölar och sticklingsplanter:

100 st. i 50 sorter.....	25 kr.
50 > > 50 >.....	13 >
25 > > 25 >.....	7 >
10 > > 10 >.....	3 >

<b>Dianthus chinensis</b> .....	1,25 —	20
> öfriga arter, se sid. 10.		
<b>Echeveria</b> secunda.....	10 —	1,25
> glauca.....	15 —	2 —
> metallica.....	—	9 —

### Fuchsia.

<b>coccinia fol. var.</b> , sticklingsplanter....	—	2 —
<b>pumila</b> , sticklingsplanter.....	—	1,50
<b>virgata</b> , >.....	—	1,50
<b>hybrida</b> , enkla och dubbla utan namn, sticklingsplanter.....	25 —	3 —
> <b>extra urval af nya och äldre praktsorter med namn</b> , sticklingsplanter	30 —	3,50
<b>Gladiolus brenchleyensis</b> , inplanterade <b>ex.</b> ....	—	2,50
> <b>gandavensis</b> , inplanterade <b>ex.</b> , blandade sorter.....	—	2,50
<b>Helianthus</b> , <i>solros</i> , flera sorter, st. 20 ö. ....	—	1,75
<b>Heliotropium</b> peruvianum, sticklingsplanter, storblommiga sorter.....	25 —	2,75
<b>Kleinia</b> repens.....	—	75
<b>Koniga</b> variegata.....	12 —	1,50
Vacker, brokig infattningsväxt.		
<b>Lobelia</b> Erinus, flera sorter, fröplantor	1,50 —	20
> <b>Erinus Wacht am Rhein</b> , sticklingspl.	4 —	50
> > <b>H. Linden</b> , mörkblå, >	4 —	50
> > <b>Purity</b> , rent hvit, >	4 —	50
> > <b>Kathleen Mallard</b> , nyhet m. dubbla, mörkblå blommor.....	5 —	60
> fulgens, högröd och rosenröd.....	—	2,50
<b>Mentha</b> gibraltaria.....	2 —	25
<b>Mesembryanthemum</b> cordifolium fol. var. ....	12 —	1,50



Pris pr 100 st., 10 st.		Pris pr 100 st., 10 st.	
kr. ö., kr. ö.		kr. ö., kr. ö.	
<b>Montbretia</b> crocosmiæflora i krukor,		<b>Petunia</b> hybrida, blandade .....	1,50 — 20
flera i en .....	— 2,50	<b>Phlox</b> Drummondii, blandad .....	1,50 — 20
<b>Nicotiana</b> affinis .....	4 — 50	> Drummondii nana compacta .....	2 — 25
> <b>Sanderæ</b> .....	4 — 50	<b>Pyrethrum</b> parthenifolium aureum....	1 — 15
		> parthenifolium aureum selaginoides ...	1,50 — 20
		<b>Ricinus</b> , flera sorter till bladgrupper	
		st. 20 öre .....	1,75
		<b>Salvia</b> splendens »Feuerball», lysande röd,	
		st. 50 öre .....	4,50
		<b>Solanum</b> , bästa sorter.....	20 öre — 1,75
		<b>Tagetes</b> , <i>Sammetsblomster</i> .....	1,25 — 15
		<b>Tropæolum</b> Lobbianum ..	25 öre — 2 —
		<b>Verbena</b> hybrida .....	10 — 1,25
		<b>Viola</b> tricolor maxima, <i>Pensées</i> , bästa	
		storbloommiga praktsorter .....	1,25 — 15
		> tricolor maxima, öfvervintrade .....	5 — 60
		<b>Zea</b> Caragua och japonica st. 20 öre	— 1,75
		<b>Zinnia</b> elegans fl. pl.....	1,50 — 20
		<b>Blomsterplantor</b> , blandade, ettåriga	
		sorter .....	1 — 15

### Pelargonium scarlet.

#### Skarlakanspelargonior.

mörkröda .....	30 — 3,50
högröda .....	30 — 3,50
rosenröda .....	30 — 3,50
ljust rosenröda .....	30 — 3,50
hvita .....	30 — 3,50
med hvitbrokiga blad .....	— 3,50
med trefärgade blad .....	— 5 —
enkla, utan namn .....	25 — 2,75
enkla, äldre, starkare exemplar.....	— 5 —
dubbla med namn .....	— 5 —
<b>Pentstemon</b> , flera sorter.....	— 2 —
<b>Perilla</b> nankinensis .....	2 — 25

## Sortimenter af krukväxter

passande för boningsrum eller växthus, säljas efter vårt oinskränkta val. De väljas med mycken omsorg och sorteras väl, så att i sortimenten äfven ingå större, vackra exemplar, hvarför de med skäl kunna rekommenderas åt en hvar, som önskar vackra uppsättningar af itågavarande växter. Vid beställning af dessa sortimenter, behagade man benäget utsätta priset, enär misstag lätt kunde ske och högre priser noteras.

### Azalea och Rhododendron.

Dessa vackert blommande växter levereras under hösten och vintern i knopprika, starka exemplar.

100 st. Azalea indica i flera sorter med namn .....	kr. 100 —
10 > > > > > > > > > .....	> 12 —
10 > Rhododendron arboreum hybridum, olika sorter ..	> 25 —

Starkare exemplar till högre priser.

Blommande exemplar under senvintern och våren till olika priser.

### Cactéer.

Häraf finnes omkring 300 olika arter i större och mindre exemplar, hvaribland Cereus, Echinocactus, Echinocereus, Echinopsis, Epiphyllum, Mamillaria och Opuntia m. fl.

25 st. i 25 sorter med namn .....	kr. 25 —
10 st. i 10 > > > > .....	> 12,50

### Chrysanthemum indicum.

Häri, ingå de bästa storbloommiga, såväl äldre som nyare sorter. Tillhandahållas till nedan angifna priser endast under april—maj, hvarefter de omplanteras och noteras dyrare.

50 st. i 25 sorter .....	kr. 17,50
10 st. i 10 > .....	> 4 —

Stora exemplar i knopp eller blom under september—november st. 1,50 2 & 3 kr.

### Fuchsia hybrida.

Sortimentet af dessa omtyckta blomsterväxter är nu tillökadt med många nya praktfulla varieteter.

100 st. sticlingsplantor under våren och försommaren i 50	
sorter .....	kr. 30 —
100 st. öfvervintrade ex. i 50 sorter .....	> 45 —
10 st. > > 10 > .....	> 5 —
Större exemplar .....	pr st. från kr. 1 — till 3 —
Ampelfuchsior .....	> > > > 1 — > 8 —
Stamformade ex. ....	> > > > 2 — > 5 —



## Orehidéer,

häraf finnes ett mycket rikhaltigt förråd af hundratals olika sorter i större och mindre ex., bland hvilka nämna följande: Calanthe, Cattleya, Coelogyne, Cypripedium, Dendrobium, Epidendrum, Lælia, Lycaste, Odontoglossum, Oncidium, Vanda m. fl., alla i många olika arter.

10 st. i vackra sorter .....	50 kr.
10 st. i sällsynta sorter .....	75, 100 och 150 >
Styckepreis .....	från 2,50 till 20 >

## Ormbunkar.

Stora förråder af unga, kraftiga plantor i olika arter, utaf Adiantum, Asplenium, Cyrtomium, Lomaria, Pteris, Selaginella m. fl., levereras företrädesvis under höstmånaderna.

100 st. ....	25 kr.
10 st. ....	3 >

Större exemplar till högre priser.

## Palmer.

Häraf finnes rikhaltigt förråd i alla storlekar från tvååriga plantor upp till mycket stora dekorations exemplar.

10 st. i starka exemplar .....	60 kr.
10 st. yngre exemplar .....	25 >
10 st. fröplantor.....	5 >

## Pelargonium Odier.

(Engelska Pelargonior).

Uti många nya, allra finaste storblommiga sorter med vackra teckningar.

10 st. i 10 sorter, unga plantor .....	kr. 4,50
--	----------

Större knopprika exemplar på våren, pr st. från 1 till 3 kr.

## Pelargonium zonale.

(Skarlakanspelargonior.)

Det stora förrådet omfattar många praktfulla, delvis nya sorter.

100 st. öfvervitrade plantor i 10 å 25 sorter .....	35 kr.
100 st. stöcklingsplantor, under maj-juni .....	25 >

## Succulenta växter

(tjock- och saftbladiga).

Häri ingå: Agave, Aloë, Echeveria, Mesembryanthemum, Rochea, Sempervivum m. fl. i olika arter.

10 st. vårt val .....	4 kr.
-----------------------	-------

## Sortiment af diverse krukväxter,

uteslutande vårt val:

100 st. för växthus och boningsrum .....	45 kr.
10 > > > > > .....	6 >
100 > > > > > finare sorter .....	80 >
10 > > > > > > > .....	10 >





## Diverse Krukväxter.

K efter namnet betyder att växten odlas vid + 5 à 10° C. i kallhus, T. vid 10 à 15° C. i tempererad t. hus och V varnhus med 15 à 20° C., allt vintertemperatur.

	Styckpris	kr. öre		Styckpris	kr. öre
<b>Abutilon Eclipse</b> , T, Ampelväxt m. gulbrok. bl. ....	—	50	<b>Begonia albo-picta</b> , V .....	från	50 öre till 2—
> hybridum, K, flera sorter med namn.....	—	50	> argentea guttata, V .....	från	50 öre till 2—
<b>Acacia floribunda</b> , K .....	—	50	> castanæfolia, T .....	från	50 öre till 2—
> grandis, K .....	1,50		> Gloire de Lorraine, T .....	1 à	2—
> hispida, K .....	50 öre à	1,50	> hybrida fl. pl., dubbla sorter, T, maj—okt.,	75 öre till	1,50
> lophantha, K .....	—	50	> Lubeca, T .....	—	50
<b>Acalypha mosaica</b> , V .....	1—		> Luzerne, V .....	från	50 öre till 2—
> Sanderiana, V, röda blmor i långa hängen 1 à	5—		> Madame Charat, V .....	från	50 öre till 2—
<b>Achimenes</b> , V, flera ex. i hvarje kruka ....	—	50	> President Carnot, V .....	från	50 öre till 2—
<b>Adiantum concinnum latum</b> , T .....	—	75	> Vesuv, T .....	—	50
> cuneatum, T .....	10 st. 4 à 6 kr.,	50 à	> Rex, många sorter med vackert tecknade blad	—	50
> decorum, T .....	—	75	10 sorter med namn 8 kr.		
> elegantissimum, T .....	1—		10 st. utan namn kr. 4,50		
> Farleyense, V .....	3 à	5—	> flera sorter för höst- och vinterflor 10 st. 5 kr.	—	60
> fragrantissimum, V .....	10 st. 4 kr.	—	Alla äro vackra och tacksamma rumsväxter.		
> fulvum, V .....	10 st. 4 kr.	—	<b>Billbergia nutans</b> , V .....	1—	
> Mariesii, T .....	1—		<b>Blechnum brasiliense</b> , T, ormbunke .....	1,50	
> scutum, T .....	—	75	<b>Boronia elatior</b> , K .....	—	50
Finbladiga ormbunkar till bukettrönt.			<b>Bougainvillea glabra Sanderiana</b> , T....	1—	
<b>Aechmea fulgens</b> , V .....	1,50		> glabra Sanderiana, större, formade ex....	5—	
<b>Aechynanthus grandiflorus</b> , V .....	1—		Slingerväxt med vackra blommor.		
Ampelväxt med röda blommor.			<b>Caladium</b> , V, många sorter m. olika färg. blad	1,50	
<b>Agapanthus umbellatus</b> , K .....	1, 2 &	3—	<b>Calceolaria hybrida</b> , K, toffelblomster, 50 öre à	1,50	
<b>Agave americana</b> , K .....	2, 5, 10 &	15—	<b>Calla æthiopica</b> , K .....	1—	till 2—
> americana fol. aur. marg. starka ..	10, 15 &	25—	> Mrs Roosevelt, T, hvitfl. blad, gula blommor	1,50	
> filifera, K .....	5, 20 à	50—	<b>Callistemon</b> (Metrosideros) semperflorens, K,	2,50 à	5—
> flera andra sorter, K .....	från 5—	till 50—	<b>Camellia japonica</b> , K .....	3—	
<b>Ageratum giganteum</b> , (Le Geant) K, högväxt	—	50	<b>Campanula garganica</b> , ampelväxt, K .....	—	50
<b>Aglaonema pictum</b> , V .....	5—		> isophylla alba, K, ampelväxt .....	—	50
<b>Alocasia neoguineensis</b> , V .....	1 à	3—	> Mayi, K, ampelväxt .....	—	50
> Thibauti, V .....	3—	till 5—	<b>Camphora officinalis</b> , K, kamferträd .....	—	50
<b>Aloë</b> , flera sorter .....	1, 2 &	3—	<b>Canna, Crozys</b> , praktsorter m. stora, gladiolus-	2,50	till 5—
<b>Aisophila australis</b> , T, ormbunke .....	2 à	5—	likn. blmor; på sommaren blommande ex.	—	50
<b>Amaryllis vittata</b> .....	2,50		<b>Carex gallica variegata</b> , K .....	—	50
<b>Ampelopsis tricuspidata</b> , K, vacker ampel-	—	50	<b>Cereus, Cactus</b> , K, flera sorter .....	1—	till 5—
växt, faller bladen om vintern .....	—	50	> grandiflorus, nattens drottning .....	1,25	till 5—
<b>Anthurium Andreanum</b> , V .....	1, 2, 5 &	10—	<b>Chlorophytum Sternbergianum</b> fol. var., T,	—	50
> magnificum, V, praktfull bladväxt .....	3 à	5—	ampelväxt .....	—	50
> Scherzerianum, V .....	1,50, 3, 5 à	10—	<b>Chrysanthemum frutescens</b> Queen Alexan-	—	50
> Warocqueanum, V .....	5, 10 à	15—	dra, K .....	—	50
> Veitchi, V .....	2, 3 à	5—	> frutescens Saharet, K .....	—	50
Andreanum och Scherzerianum ha praktfulla, lysande röda			> Sieberti, K .....	—	50
blommor, som hålla sig friska ett par månader.			<b>Cineraria hybrida</b> , K .....	10 st. kr. 4,50	—
<b>Aphelandra aurantiaca</b> Roezli, V .....	1—		<b>Cissus discolor</b> , V, brokiga blad .....	1—	
Vackra, marmorerade blad och högröda blommor.			<b>Clerodendron Thomsoni</b> , V, slingrande .....	1—	
<b>Aralia Sieboldi</b> , K .....	10 st. 4, kr.	—	<b>Clethra arborea</b> , K, konvaljelika blommor ..	1,50	
<b>Araucaria excelsa</b> , K .....	2, 3, 4 5 à	7—	<b>Clanthus puniceus</b> , K .... från 75 öre till	1,50	
> excelsa compacta, K .....	12—		<b>Clivia miniata</b> , (Imantophyllum) T ..	1,50 à 3—	
> glauca, K .....	4—		> miniata, större .....	8 à 10—	
<b>Areca Baueri</b> , T, vacker rumspalm ....	2 &	5—	Blommorna i rika flockar, lysande orangeröda, liljelika,		
> Sapida, vacker rumspalm .....	5 à	7—	en af de bästa växter för rum.		
<b>Arum sanctum</b> , T, svart Calla .....	—	50	<b>Cocos Weddelliana</b> , V, finbladig, utm. vacker	1,50, 2 à	3—
<b>Asparagus plumosus</b> , T .....	1 à	2—	palm för rumskultur .....	—	50
> Sprengeri, V, utmärkt ampelväxt, 50 öre, 1 &	2—		<b>Coffea arabica</b> , K, kaffeträd .....	—	50
<b>Aspidistra lurida</b> , T .....	2,50 à	4—	<b>Coleus</b> , V, många sorter, maj—okt. ....	—	50
> lurida fol. var., brokbladig, K .....	3 à	5—	<b>Cordyline australis</b> , T, stora ex. ..	15, 25 à	50—
<b>Asplenium bulbiferum</b> , K, ormb., 10 st. 4 kr.	—	50	> Bruanti, T .....	1—	
> flaccidum, T, finbladig .....	3—		> indivisa, T, kraftiga ex. ....	2, 3 à	5—
<b>Aucuba japonica</b> , K .....	10 st. kr. 4,50	—	> större praktexemplar .....	15, 25, 40 à	50—
<b>Azalea indica</b> , K, se sortimenter ....	1,75 à	3—	> öfriga sorter, se <b>Dracæna</b> .		
> mollis, K .....	1 à	2—			
> pontica, K .....	1,50 à	2,50			



	Styckepris kr. öre		Styckepris kr. öre
<b>Corypha</b> , se Livistona.		<b>Fuchsia fulgens</b> , K.....	50 öre à 1—
<b>Crassula coccinea</b> , K.....	50 öre & 1—	> gracilis, K.....	— 5—
<b>Crinum abyssinicum</b> , V.....	4—	> <b>hybrida</b> , se sortimenter.....	50 öre à 1—
> erubescens, V.....	2,50	> procumbens, K, till amplar.....	— 5—
> Mac Owani, V.....	2,50	> pumila, K, småblommig.....	— 5—
> Moorei, V.....	4—	> triphylla, T.....	— 5—
> pendunculatum, V.....	2,50	> virgata, härdig på kalljord under betäckning	— 5—
> Yemense, V.....	2,50	<b>Gazania splendens</b> , K.....	— 5—
Vackra, liljelika blommor.		<b>Gloxinia hybrida</b> , V, flera färger..	50 öre à 1—
<b>Croton</b> , V, flera vackra sorter.. från 4— till	10—	<b>Grevillia robusta</b> , K.....	från 50 öre till 1,50
<b>Cupressus funebris</b> , K.....	10 st. 3 kr. — 35	<b>Gymnogramme hybrida</b> , T, ormbunke....	— 5—
<b>Curculigo recurvata</b> , T, rumsväxt.....	2 & 4—	<b>Gynura aurantiaca</b> , T, violetta blad.....	1—
<b>Cycas revoluta</b> , T, <i>sagopalm</i> , pris på begäran.		<b>Hæmanthus albidus</b> , K.....	50 öre à 1—
<b>Cyclamen persicum</b> , T, efter storlek, 75 öre till	1,50	Vacker, egendomlig lökväxt.	
<b>Cyperus alternifolius</b> , T.....	— 50	<b>Hakea pugioniformis</b> , K.....	— 50
> australis, V.....	— 75	> saligna, K.....	— 50
> natalensis, V.....	— 75	<b>Hedychium Gardnerianum</b> , T, vållukt, gul	1—
<b>Cyrtodeira cupreata metallica</b> , V, ampelväxt	— 50	<b>Heliotropium peruvianum</b> , T.....	— 50
<b>Cyrtomium falcatum</b> , T, ormbunke..	50 & 75	> Frau Ed. Ladenberg, T.....	— 50
<b>Datura arborea</b> , K.....	50 öre à 2—	> Gräfin Tattenbach, T.....	— 50
> coccinea, K.....	50 öre à 1—	<b>Hibiscus Cooperi</b> , V.....	1—
> Knightii, K, dubbla, hvita blommor.....	2—	> rosa sinensis, T.....	75 öre à 1,50
<b>Dichorisandra ovata</b> , V.....	2—	Prydliga växter med lysande, sköna blommor.	
<b>Dieffenbachia Bausei</b> , V, fin bladväxt, 1 à	2—	<b>Hydrangea hortensis</b> , K, vanlig stor träd-	
> <b>Fournieri</b> , V, vacker.....	2—	<i>gärdsörtensia</i> .....	50 öre, 1 à 2—
> <b>magnifica</b> , V, fin bladväxt.....	1 à 2—	> rosea, vacker.....	50 öre à 1,50
Ovanligt vackra, brokiga bladväxter.		<b>Imantophyllum</b> , se Clivia.	
<b>Dionæa muscipula</b> , T, flugfångare.....	3—	<b>Isolepis gracilis</b> , T.....	— 30
<b>Diosma alba</b> , K, bukettrönt, doftande.....	— 75	<b>Isoloma hirsuta</b> , V.....	— 50
<b>Diospyrus Kaki</b> , <i>dadelplommon</i> , K.....	1—	<b>Justitia carnea</b> , T, vacker rumsväxt.....	— 50
<b>Disandra prostrata</b> , K, ampelväxt.....	— 50	> formosa, T, vacker rumsväxt.....	— 50
<b>Dracæna Godseffiana</b> , V, gulfläckiga blad..	1,50	<b>Kentia Belmoreana</b> , T.....	2, 4, 5, 10 à 15—
> <b>Sanderiana</b> , V, vitbrokiga blad..	50 öre à 1—	> Forsteriana, T.....	2, 4, 5, 10 à 15—
> andra sorter, se Cordyline.		Anses vara de bästa af alla palmer i boningsrum.	
<b>Echeveria agavoides</b> , T.....	1,50	<b>Kniphofia (Tritoma) Mac Owani</b> , K.....	— 60
> farinosa, T.....	1,50	> Uvaria, K.....	— 75
> macrophylla, K.....	— 50	Blommorna i klasar, orangeröda, framkomma under hösten	
> metallica, T.....	1,25	Uthärda här vintern på kalljord, dock blott på högländta	
> glauca, T.....	— 50	torra platser samt under torr betäckning.	
<b>Echinopsis</b> , K, flera sorter.....	1 à 1,50	<b>Lassialandra macrantha</b> , V, stora, blå blommor	1—
<b>Epiphyllum truncatum</b> , T.....	1 till 3—	<b>Latania</b> , se Livistona.	
<b>Eranthemum sanguineum</b> , V, blad marmor.		<b>Laurus cinnamomeum</b> , V, <i>kanelträd</i> .....	2—
m. rött.....	1—	> nobilis, K, <i>Lager</i> , vackra dekorationsex.:	
<b>Erica arborea</b> , K.....	— 50	kronträd och pyramid, pris jemte uppgift å	
<b>Eucalyptus globulus</b> , <i>blå gummiträd</i> , K.....	— 50	storlek på begäran.	
<b>Eucharis amazonica</b> , V.....	pr lök 1—	<b>Lavandula pinnata</b> , K.....	— 75
> candida, V.....	pr lök 1—	<b>Leptospermum juniperinum</b> , K.....	— 75
Blommor hvita, stora, liljelika, sköna, framkomma flera		<b>Lomaria gibba</b> , T, ormbunke.....	— 75
gångar under året.		<b>Livistona australis</b> , T, <i>Nyholländsk solfjäder-</i>	
<b>Eucomis bicolor</b> , K.....	1—	<i>palm</i> .....	1, 2, 3 à 10—
> punctata, K.....	1—	> chinensis (Latania bourbonica), V, <i>kinesisk sol-</i>	
<b>Eugenia australis</b> , K.....	— 75	<i>ffjäderpalm</i> .....	5, 8, 10, 15, 20 à 25—
<b>Eupatorium floribundum</b> , K.....	— 75	<b>Lobelia Cavallinesi</b> , K.....	1—
<b>Evonymus japonicus</b> , K, dekorationspl. 2, 3 à	4—	> Richardsoni, präktig ampelväxt..	10 st. 2 kr. — 25
> radicans, K.....	10 st. kr. 2,50 — 30	> Hamburgia, ny ampelväxt m. mörkblå blommor	— 50
<b>Fabiana imbricata</b> , K, hvita, tubform. blommor	— 50	<b>Malpighia coccifera</b> , V.....	1,50
<b>Ficus elastica</b> , T.....	75 öre à 2—	<b>Maranta Kerchovæana</b> , V.....	— 50
> pandurata, T, härdig rumsväxt.....	3—	> Kummeriana, V.....	1—
> radicans, T, ampelväxt.....	50 öre à 1—	> Lietzi, V.....	— 50
> stipulata, T, ampelväxt.....	— 50	<b>Medinilla magnifica</b> , V, ståtlig.....	3 à 5—
<b>Fittonia argyryneura</b> , V.....	— 50	> hypericifolia, K.....	1—
> gigantea, V.....	— 50	<b>Melaleuca armillaris</b> , K.....	1—
> Pearcei, V.....	— 50	> pulchella, K.....	— 50
<b>Fransiscea calycina</b> , V.....	från 1,50 till 2,50	<b>Melia japonica</b> , K.....	— 50
<b>Fuchsia boliviensis</b> , K.....	— 50	<b>Mesembryanthemum</b> , K, <i>conspicuum mul-</i>	
> coccinea, K.....	— 50	<i>tiflorum</i> .....	— 50
> corymbiflora, K.....	— 50	> virgatum, K.....	— 50
> alba, K.....	— 50	> deltoideum.....	— 50



	Styckpris kr. öre		Styckpris kr. öre
<b>Meembryanthemum</b> elegans, K. ....	— 50	<b>Ptychosperma</b> Alexandræ, V, palm	1,50 & 2—
muricatum .....	— 50	<b>Reidia</b> glaucescens, V .....	1 à 2—
splendens, K .....	— 50	<b>Rhodochiton</b> volubile, T, utomordentligt rik-	
violaceum .....	— 50	blommig slingerväxt .....	— 50
Tacksamma rumsväxter med vackra blommor.			
<b>Musa</b> Ensete, T. ....	3—	<b>Rhododendron</b> arboreum hybridum med	
Gilleti, V .....	4—	knoppar .....	3, 4 à 5—
Livingstoniana, V .....	4—	<b>Rivinia</b> aurantiaca, V, gula bär .....	1—
S. k. Pisang- eller Bananpalmer för rumsodling.			
<b>Myrtus</b> bullata, K .....	— 75	> humilis, V, röda bär .....	1—
communis, K, <i>myrten</i> .....	— 75	<b>Rochea</b> falcata, K. ....	1 à 1,50
> kronform. ex. ....	1 à 3—	<b>Rosa</b> hybrida, K, många, olika, bästa sorter,	
<b>Peperthes</b> destillatoria, V, kannbärande, kött-		vårt val .....	— 90
ätande växt .....	5 à 10—	<b>Saintpaulia</b> ionantha, V, blå, violliknande	
<b>Peperidium</b> cuspidatum, T .....	— 75	blommor; rikblommig rumsväxt .....	— 75
<b>Peperolepis</b> Barrowsi, T, <i>Ormbunke</i> .....	4—	<b>Salvia</b> splendens Feuerball, K, vacker, lysande	
cordata, T. ....	— 75	höstblomma .....	1,50
Piersoni, V, storväxt .....	från 75 öre till 5—	<b>Sanchezia</b> glaucophylla, V .....	1—
> elegantissima, T, ny .....	från 75 öre till 5—	> nobilis, V .....	1—
todeaoides, T .....	från 75 öre till 5—	Ståtliga dekorationsväxter; blad med gul nervatur.	
Whitemanni, T. ....	från 75 öre till 10—	<b>Sauromatum</b> pedatum, T .....	1—
<b>Perierium</b> Oleander, T .....	50 öre & 1,50	<b>Scaphorthis</b> elegans, V, palm .....	1,50 à 2,50
<b>Phippogon</b> Jaburan, K, brokbladig, blå blmr	— 50	<b>Schismatoglottis</b> Roberti, V .....	1—
<b>Plismenus</b> imbecillis, T, vacker, hvitrandig		Dekorativ växt med marmorerade blad.	
gräsläk växt, passande till amplar .....	— 50	<b>Selaginella</b> amoena, V .....	1—
<b>Pandanus</b> inermis, V .....	2—	> apus, V, fin, mosslik .....	— 50
pygmaeus, V .....	2—	> caesia, T, stålblå, krypande .....	— 75
utilis, V, <i>skrufpalm</i> .....	1,50	> denticulata, V, T .....	fat — 50
Veitchi, V, brokbladig, stark .....	2, 5, 10 à 15—	> Ellemetiana, T .....	10 st. kr. 3,50 — 40
<b>Panicum</b> plicatum, V, vackert gräs .....	— 50	> erythropus, V .....	1—
<b>Passerina</b> filiformis, K .....	— 50	> gracilis, V .....	1—
<b>Passiflora</b> atropurpurea, T. ....	— 75	> robusta, V .....	1—
Neumannii, T .....	— 75	> sulcata, T .....	10 st. 2 kr. — 25
Olfield Gem, T .....	— 75	> > compacta, T .....	10 st. 2 kr. — 25
Passionsblommor; slingerväxter med vackra blommor.			
<b>Perlargonium</b> lateripes, <i>nurgönblad</i> , 10 st. 4,50	— 50	<b>Sempervivum</b> arboreum album, K .....	1—
Äro slingrande och hafva mycket vackra blommor.			
<b>Pellionia</b> Daveauana, V, vacker ampelväxt ..	1—	> canariense, K .....	1—
<b>Peperomia</b> argyrea, V .....	1—	> Haworthi, K .....	1—
metallica, V .....	— 50	<b>Senecio</b> clivorum, K .....	— 50
Nätta växter med fina blomspiror.			
<b>Pernetia</b> speciosa, K .....	— 50	<b>Solanum</b> capsicastrum, K .....	— 50
<b>Philodendron</b> pertusum, T, rumsväxt .....	4—	> Hendersoni, K .....	— 50
tripartitum, V, klättrande .....	2—	<b>Sollya</b> heterophylla, K .....	1—
<b>Phoenix</b> canariensis, T, 3, 4, 5, 10, 15, 20 à 25	— 10	<b>Sonerilla</b> margaritacea hybrida, V .....	— 75
<b>Roebellini</b> , V .....	10—	Violetta, vackra blommor och färgade blad.	
rupicola, T, vacker .....	6 à 15—	<b>Spathiphyllum</b> Patini, V .....	1—
Adelpalmerna äro hårdiga, särdeles vackra och lämpliga rumsväxter.			
<b>Phylla</b> ericoides, K .....	— 50	<b>Stapelia</b> anguinea, T .....	1—
<b>Phyllocactus</b> hybridus, <i>bladkaktus</i> , 1,50 till 10—		<b>Streptocarpus</b> hybridus, V .....	— 50
Fina, storblommiga rumsväxter.			
<b>Pyllotænium</b> Lindenii, V, hvitådrade blad ..	2—	<b>Strobilanthes</b> Dyerianus, V .....	— 50
<b>Pilea</b> nummularifolia, K, ampelväxt .....	— 50	<b>Thea</b> viridis, K, <i>thebuske</i> .....	1,50
> serpyllifolia, T, <i>Mose brinnande buske</i> .....	— 50	<b>Thyrsacanthus</b> rutilans, V .....	1—
<b>Pitosporum</b> Tobira, K .....	— 50	Blommorna skarlakansröda, i långa, hängande klasar.	
<b>Plectranthus</b> fruticosus, T .....	— 50	<b>Tradescantia</b> agavefolia, T .....	— 75
Användes mot mott och mal.			
<b>Plumbago</b> capensis, T .....	50 öre à 2—	> albiflora, T .....	— 50
<b>Polygala</b> dalmatiana, K, violetta blommor ..	— 50	> > fol. var., T .....	— 50
<b>Primula</b> chinensis, K, flera färger, 10 st. 3 kr.	— 35	> zebrina, T .....	— 50
> obconica grandiflora, flera sorter, K .....	1—	<b>Tritoma</b> , se Kniphofia, sid. 18.	
Blomma under hela vintern.			
<b>Pritchardia</b> filifera, T, <i>palm</i> .....	1—	<b>Tropæolum</b> Lobbianum Peter Rosenkränzer,	
Martiana, V, palm .....	1—	röd, K .....	— 75
<b>Prunus</b> Lauro-Cerasus, K, starka .....	4 à 6—	> Lobbianum Sovereign, gul, K .....	— 75
<b>Pteris</b> argyrea, T, <i>ornbunke</i> .....	— 50	Vinterblommande, slingrande kräse.	
> cretica, T, flera sorter .....	10 st. kr. 3,50 — 40	<b>Vallota</b> purpurea, T .....	1—
Särdeles vackra ormbunkar, passande till jardiniärer, buketigrönt o. s. v.			
<b>Blommande Hyacinter, Tulpaner, Konvaljer, Narcisser m. fl. säljas under vintern och våren billigt.</b>			



## Buketter och Kransar m. m.

Bröllops-, Present- och Begravningsbuketter af lefvande blommor expedieras till landsorten, fr och smakfulla, från 2 till 100 kr. stycket. **Kotiljongs-, bröst- och servettbuketter billigare.**

**Stort lager af band, flere bredder och färger, däribland gult och blått, god kvalitet, billigaste pr**  
**Begravningskransar,** af lefvande blommor och finare grönt, smakfullt bundna, med och utan band o tryckta inskriptioner, till alla priser från 3 t. o. m. 100 kr. stycket.

Stort lager af svarta och hvita band, pr meter från 50 öre till kr. 1,50. Hela stycken om meter betydligt billigare. Tryckning i svart, silver och guld billigast.

Vid beställning af buketter och kransar, torde det önskade priset samt bandens fö benäget uppgifvas.

## Torra Rhizomer, Lökar och Rötter,

af nedanstående praktväxter expedieras när vädret så tillåter.

	100 st.	10 st.	st.		100 st.	10 st.	st.
	k. ö.	k. ö.	k. ö.		k. ö.	k. ö.	k. ö.
<b>Achimenes</b> .....	10	—	1,25	—	15		
<b>Amaryllis formosissima</b> .....	—	—	2,25	—	25		
<b>Anemone coronaria:</b>							
› enkla, blandade färger .....	1,75	—	20	—	04		
› › <b>de Caen</b> , blandade färger ..	2	—	25	—	04		
› › <b>the Bride</b> , hvit .....	2	—	25	—	04		
› dubbla, blandade färger .....	2	—	25	—	04		
› <b>fulgens</b> , enkel röd .....	5	—	55	—	07		
› › fl. pl., dubbel röd .....	5	—	55	—	07		
<b>Begonia tuberosa, Knörlot-</b> <b>begonia, extra storblom-</b> <b>miga praktsorter:</b>							
› enkla skarlakansröda .....	9	—	1	—	12		
› › <b>rosenröda</b> .....	9	—	1	—	12		
› › <b>gula</b> .....	9	—	1	—	12		
› › <b>hvita</b> .....	9	—	1	—	12		
› › <b>blandade färger</b> .....	8	—	90	—	10		
› dubbla skarlakansröda .....	12	—	1,50	—	20		
› › <b>rosenröda</b> .....	12	—	1,50	—	20		
› › <b>gula</b> .....	12	—	1,50	—	20		
› › <b>hvita</b> .....	12	—	1,50	—	20		
› › <b>blandade färger</b> .....	10	—	1,25	—	15		
› <b>Bertini</b> , stora lysande blommor	30	—	3,25	—	35		
› <b>crispa</b> , krusiga blmr, blandade							
› › färger .....	15	—	1,75	—	20		
› <b>Graf Zeppelin</b> , lysande röd,							
› › dubbel, lågväxt .....	25	—	2,75	—	30		
Utmärkta såväl för grupper som krukodling.							
<b>Dahlia, se sid. 14.</b>							
<b>Gladiolus brenchleyensis</b> , röd ..	4	—	—	—	45		
› <b>Childsi</b> , storblmig, praktblandn.	5	—	—	—	55		
› <b>Excelsior</b> , storblommiga sorter i							
› › ljusa färger .....	8	—	—	—	90		
› <b>gandavensis</b> , blandade färger....	4	—	—	—	45		
› <b>Lemoinei</b> , flera färger .....	4	—	—	—	45		
<b>Gloxinia hybrida grandiflora:</b>							
› blandade sorter .....	18	—	2	—	—		
<b>Hyacinthus (Galtonia) candicans</b>	4	—	—	—	45		
<b>Lilium auratum</b> , starka, 27/30 cm.	60	—	6,50	—	—		
› <b>auratum macranthum</b> , vacker	—	—	7	—	—		
› <b>lancifolium album</b> , hvit .....	27	—	3	—	—		
› › album Kronprinzess, rent hvit	30	—	3,50	—	—		
› › punctatum .....	20	—	2,50	—	—		
› › roseum .....	20	—	2,50	—	—		
› › rubrum .....	20	—	2,50	—	—		
› <b>longiflorum (Harrisi):</b>							
› › <b>giganteum</b> , starka lökar ..	40	—	4,50	—	—		
<b>Montbretia crocosmiæflora</b> ....	2	—	—	—	25		
<b>Polyanthes tuberosa Perle</b> ....	5,50	—	—	—	60		
<b>Ranunculus asiaticus fl. pl.</b> , per-							
› › siska, blandade färger .....	1,20	—	—	—	15		
› › asiaticus, dubbla franska, bland.	1,20	—	—	—	15		



Gladiolus.



Lilium lancifolium.



Montbretia crocosmiæflora



## Diverse.

Fröpåsar, kapslar till blomsterfrö ..	100 st.	25 öre
> 10-grams } af glatt, {	100 st.	30 öre
> 50-grams } starkt {	100 st.	45 öre
> 100-grams } papper {	100 st.	65 öre

### Glödgad blomstertråd, svart, i ringar,

N:o	Tjocklek	pr kg.	pr kg.
22	grof	1 till 2 <sup>1</sup> / <sub>2</sub> kg.	53 öre, 2 <sup>1</sup> / <sub>2</sub> kg. & mer 53 öre
23	medelgrof	> > >	56 >
24	medel	> > >	60 >
25	medelfin	> > >	65 >
26	fin	> > >	70 >

prima svart, afklippt, i packar om 2 kg.  
(endast hel packe säljes).

Tjocklek	mm.	35 cms längd, pris pr packe kr.
18	1,2	1,08
20	1,0	1,10
22	0,8	1,20
23	0,7	1,26
26	0,5	1,50
27	0,45	1,60
30	0,34	2,10
32	0,28	2,60

förtent & afklippt, i packar om 2 kg.  
(endast hel packe säljes).

22	grof	33 cms längd, pris pr packe kr.	1,30
23	medelgrof	33 > > >	1,36
24	medel	25 > > >	1,50
25	medelfin	25 > > >	1,60
26	fin	25 > > >	1,70

**Kransgrönt**, Cypress, 100 kg. 90 kr., kg. kr. 1—  
**Cycasblad**, preparerade, fl. storlekar, bästa sort gröna:  
 1000 meter 200 kr., 100 meter 22 kr., 10 meter 3 kr.,  
 meter 35 öre

**Buketträs**, af flera olika, vackra, dekorativa sorter:  
 > blandade, naturliga..... kg. kr. 2,50  
 > blekta och färgade..... kg. kr. 4—

**Kapblommor**, hvita, till kransar .. 100 st. 75 öre  
**Mackartsbuketter**, fina och smakfulla, förfärdigas  
 på beställning från 75 öre till högre pris.

**Stanniol** .. ark 15 öre, paket om <sup>1</sup>/<sub>2</sub> kg. kr. 3,50  
**Prydnadskork**, vacker till grottor, fontäner, blom-  
 sterbord & jardiniärer, 100 kg. 35 kr., kg. 45 öre

**Blomsterkorgar**, af bast eller spån, fina och vackra,  
 olika storlekar ..... st. från 1 kr. till 5 kr.

**Benmjöl**, fint, till gödning, 100 kg. 20 kr., kg. 25 öre  
**Hornmjöl**, till gödning af krukväxter, 100 kg. 35 kr.,  
 kg. 40 öre

**Hornspån**, för krukväxter, 100 kg. 30 kr., kg. 35 öre  
**Clay's invigorator**, förträfflig gödning för alla  
 krukväxter, gurkor, meloner, tomater, vin m. m. af-  
 vensom gräsplaner.

Pris pr säck om 50 kg. .... 18 kr.  
**Blomstergödning, Dahls**, för krukväxter; bruks-  
 anvisning åtföljer..... ask 50 öre  
**Blomstergödning, "Blomman"**, utmärkt göd-  
 ningsämne för krukväxter; beskrifning åtföljer,  
 burk 50 öre

**Insektspulver, äkta, persiskt** ..... kg. 6 kr.  
 > i paketer..... å 25 & 50 öre

**Blåsbollar** af gummi, att sprida insektspulvret,  
 st. 75 öre

**Svafvelblomma** ..... kg. 60 öre  
**Masklim** (Brumatalim), att i september stryka på  
 pappersremor, som bindas om fruktträdens stammar,  
 för att hindra skadliga insekter att krypa upp och  
 lägga larver. **Frukten bevaras genom detta me-  
 del från att bli maskstungen.**

Bleckaskar om 1 kg. st. 90 öre  
**Ympvax, bästa kallflytande, i bleckdosor**,  
 vägande: <sup>1</sup>/<sub>8</sub> kg. 45 öre, <sup>1</sup>/<sub>4</sub> kg. 60 öre, <sup>1</sup>/<sub>2</sub> kg. 90 öre  
 > > Arborealis > svenskt, kallflytande, i burkar om 100  
 gram. .... 60 öre

**Raffiabast**, hvitt, starkt, af allra bästa beskaffenhet  
 för uppbindning af växter och till handarbete,  
 100 kg. 90 kr., kg. 1 kr.

**Bambukäppar**, varaktiga, för uppbindning af växter:

längd	tjocklek	1,000 st.	100 st.
cm.	mm.	kr. öre	kr. öre
67	7—9	9 —	1 —
115	8—10	15 —	1,75
115	10—12	20 —	2,25
115	12—15	30 —	3,30
150	12—14	40 —	4,50
150	16—19	55 —	6 —

**Växtetiketter** af trä, stick- 12 cm. 100 st. 30 öre  
 > > > 15 > 100 st. 35 öre  
 > > > 20 > 100 st. 60 öre  
 > > > häng- 10 > 100 st. 35 öre  
 > häng-, aluminium, lätta, hållbara, skrivas med bly-  
 ertspenna, **oval** 65×44 mm. 100 st. kr. 4,50  
 > aluminium ..... 15×70 > 100 st. kr. 2—  
 > preparerad zink .. 18×75 > 100 st. kr. 1,25  
 > > > .. 30×60 > 100 st. kr. 2—  
 > > > .. 40×70 > 100 st. kr. 3,50  
 > stick- > > .. 18×90 > 100 st. kr. 1,75  
 > > > .. 20×145 > 100 st. kr. 4—

Zinketiketterna skrivas med blyertspenna, och äro  
 särdeles varaktiga.

## Cerespulver:

Berömdt medel mot sot i korn och hafre. Detta pulver verkar dessutom som gödning, i det  
 att växtligheten blir hastigare och frodigare samt kärnan mer fullständigt utvecklad. Cirkulär  
 med bruksanvisning åtföljer hvarje sändning.

Kostnad för ett tunnlands utsäde är endast omkring 40 öre.

Pris pr flaska om 1 kilogram ..... kr. 2,50

Ceres hvetebetning mot sot i hvete och råg.

Pris pr flaska om 1 kilogram ..... kr. 2,25







# Trädgårdsredskap

af bästa kvalitet. Beskrifning å sid. 22 & 24.

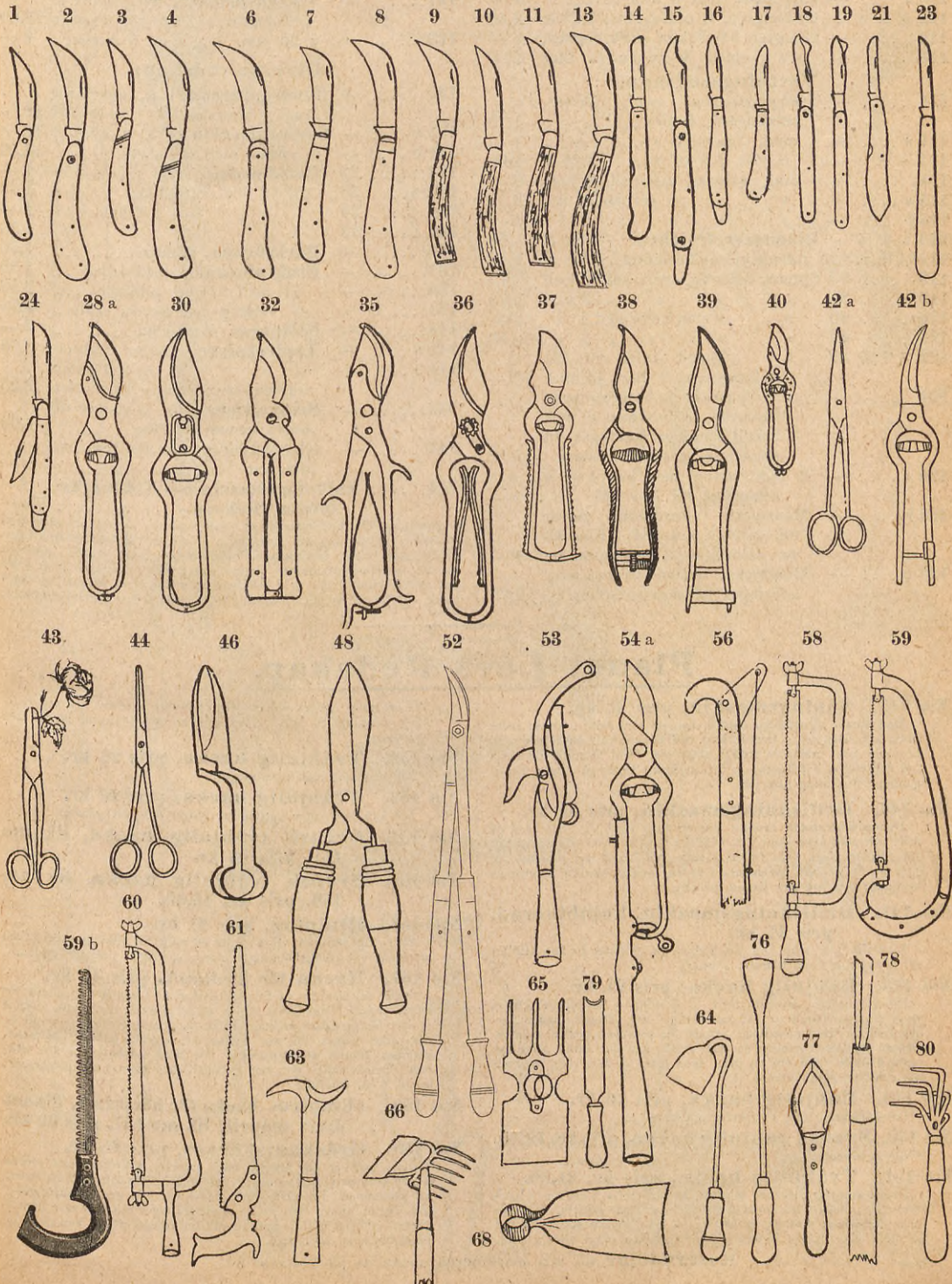



## Grepar:

Fig. N:o	Längd cm.	Styckepris	kr.	öre
110	.....	Plantgrep med 3 klor	.....	50
110 a	.....	Grepspade med 3 klor	.....	4
111 a & b	.....	Gödselgrep, 5 ovala klor, 2,25 &	.....	2,40
112	.....	Gräfgrep, 5 fyrk. klor, stark, engelsk	.....	3
113	.....	med 4 trekantiga klor	.....	2,50

## Vattningsredskap:

114	.....	Trädgårdskanna, oval, förtent, mässingssil, 4 liter	.....	1,75
		> rund, förtent, 3 >	.....	1
114 a	.....	> > 5 & 10 >	.....	1,90
114 b & c	.....	> > >	.....	1,25 &
115	.....	> oval, galvan., mäss.-sil, 8 liter	.....	3
115 a	.....	> > > rörhandt., 8 >	.....	3,75
115 b	.....	> > > > 15 >	.....	5
116 a & b	.....	Blomsterrefraicheur	.....	30 & 60
117 & 118	17 & 25	Bukettspruta af mässing, 1 kr. &	.....	1,50
119	.....	30 Spruta, mässing, utan kulor, 1 sil	.....	2,75
119 a	.....	35 > > > 2 silar	.....	5,75
120	.....	40 > > utan kulor med 2 >	.....	7
121	.....	40 > > > > 2 >	.....	10,50
122 & 123	45	> > med kulor för lätt fyllning samt 2 silar, 11,50 &	.....	13
124	.....	> > »Success» för besprutning af fruktträd, bärbuskar o. d. med härtill lämpliga lösningar för utrotande af skadeinsekter..	.....	17,50
125 a	.....	2 met. slang med koppling & stångfäste till N:o 124	.....	5
125 b	.....	Munstycket »Bordeaux» passar till sprutan n:o 124. Kan äfven anbringas på assuransspruta	.....	4
125 c	.....	Munstycket »Acme» passande att anbringas på assuransspruta ..	.....	2,25

Fig. N:o Längd cm.

Styckepris kr. öre

126 a	.....	Snabbspruta med sugslang	.....	11
126 b	.....	Spruta med behållare, praktisk	.....	2,75
127	.....	Vattenspridare, för grupper & gräsmattor, 115 cm. hög, 2 armar	.....	23,50
129	.....	> 35 cm. hög med 3 armar..	.....	7

## Diverse redskap:

130	.....	Handsåningsmaskin, noggrann regl., praktisk för breddsådd	.....	12
131 a	.....	Såningsmaskin »Fix» f. radsådd	.....	12
131 b	.....	> »Fix» med radmärke	.....	13,50
132	.....	28 Barkborste af ståltr. f. unga träd	.....	1
133	.....	32 > af ståltråd för >	.....	1,35
134	.....	29 > > f. äldre >	.....	1
135	.....	33 > > >	.....	1,50
136	.....	Barkskrapa, praktisk	.....	1,50
137	.....	Fruktplockare, med leder	.....	1,35
138	.....	> med 3 klor, praktisk	.....	2,50
139	.....	> »Grip», 2 meters skaft..	.....	4,50
140	.....	Saftpress, förnicklad	.....	7
141 a	.....	Appleskalare, skalar frukten	.....	2,25
141 b	.....	> > och delar frukten samt uttager kärnhuset	.....	2,25
142	.....	Svafvelviska, för dödande af ohyra genom svafving	.....	1,60
143	.....	Glasskärare, skär lika bra som diamant	.....	2
144	.....	Kalkningsmaskin och Trädgårdsspruta »Rekord»	.....	75

Användes för bekämpande af skadeinsekter, svamp och mossor på fruktträd, bevattning och duschning af växter, kalkstrykning i ladugårdar och uthus, desinficering med carbol, lysol, creolin, sublimat m. m., tvättning af fönster, vagnar och kreatur. Sprutan är af solid och enkel konstruktion med behållare af målad tjock järnplåt, 60 liters rymd. Detta mångsidiga redskap bör icke saknas hos någon gårdsegare.

## Planet J:ors Redskap.

## N:o 145. Såningsmaskin, pris 35 kr.

Med denne förräffliga maskin kan på slätt land i jenna rader utsås allt slags frö. Den luckrar och färar jorden, utsår och myllar fröet samt utmärker tydligt nästa rad. Vid flytning till nästa rad nedtryckas handtagen så, att maskinen löper på valten, hvarigenom fröspjällning undviks.

## N:o 146. Drillsåningsmaskin, pris 45 kr.

Denne förbättrade maskin har ett högt drijfjul. Sår både på drill och slätt land samt kan ställas till sådd såväl på vanligt sätt som till att lägga flera frö på samma ställe med regelbundna, 10, 15, 20 & 25 cms mellanrum i raden, hvilket medför plantornas hastigare uppgång och lättare gallring.

## N:o 147. Drillsåningsmaskin, kombinerad, pris 47 kr.

Lik n:o 146 men kan lätt ändras till enhjulig hacka; åtföljes af: 2 skyfflar, 3 harftänder, 1 plog.

## N:o 148. Enhjulig hacka, pris 21 kr.

Denne maskin, hvar till följa 2 skyfflar, 3 harftänder och en plog, är lättare än n:o 151, men utför i det närmaste samma arbete och är hufvudsakligen afsedd för rensning mellan raderna. Genom hjulets flytning åt ena sidan, kan den äfven samtidigt rensa å ömse sidor om en rad. Med hjälp af dess plog kan man lätt och fort lägga årer o. d.

## N:o 149. Enhjulig hacka, pris 16 kr.

Lik 148, men utan harftänder och plog.

## N:o 150. Svensk enhjulig hacka, pris kr. 12,50.

Lik n:o 149.

## N:o 151. Tvåhjulig hacka, pris kr. 31,50.

Denne sinnrikt inrättade maskin, hvar till följa 2 hackor, 4 harftänder, 2 plogar och tvenne löfskyddare, kan således, då dessa delar behöfven insätts, tjänstgöra på mångahanda sätt. Genom att höja eller sänka hjulen arbetar maskinen djupt eller grundt.

Vid rensning mellan raderna flyttas hjulen närmare och vid rensning samtidigt å ömse sidor om en rad flyttas de längre från hvarandra.

## N:o 152. Tvåhjulig hacka, pris 26 kr.

Lik n:o 151, men utan plogar.

## N:o 153. Tvåhjulig hacka, pris 20 kr.

Lik 151, men utan harftänder, plogar och löfskyddare.

## N:o 154. Svensk tvåhjulig hacka, lik n:o 151, pris 23 kr.

## N:o 155. Svensk tvåhjulig hacka, lik n:o 153, pris kr. 16,50.

## N:o 156. Hjulplog, pris 11 kr.

Ett nyttigt redskap. Kan ställas till plöja till olika djup och äfven användas vid potatiskupning. Borde ej saknas i någon trädgård.

## N:o 157. Hacka för hästkraft, pris 45 kr.

Detta starka och praktiska redskap är företrädesvis afsedd för större arealer. Kan höjas så att tänderna gå 25 cm. djupt, äfvenså sänkas för grundare arbete. Hela stommen kan hopdragas till 12 cm. eller vidgas till 60, hvilket äfven under arbetet lätt åstadkommes genom ställapparaten. De båda sidohackorna äro vrådbara, kunna ställas hur man behagar eller utbytas mot harftänder, hvaraf 3 st. medfölja.

## N:o 158. »Empire» hacka för hästkraft, Planet J:ors modell, lik n:o 157, pris 30 kr.

## N:o 159. Gräskantskärare, pris 25 kr.

Detta redskap är försedd med styrhjul, ståltrissa, som afskär kanten samt en plogliknande skyffel, som undanskjuter det afskurna. Är gräskanten för hård, ökas maskinens vikt genom påläggning af t. ex. en större sten. Om skyffeln aftages kan man med trissan afskära utlöpare från jordgubbar och om trissan aftages kan skyffeln tjänstgöra som radrensare.

Reservdelar till alla maskinerna anskaffas på kortaste tid.



# Trädgårdsredskap.

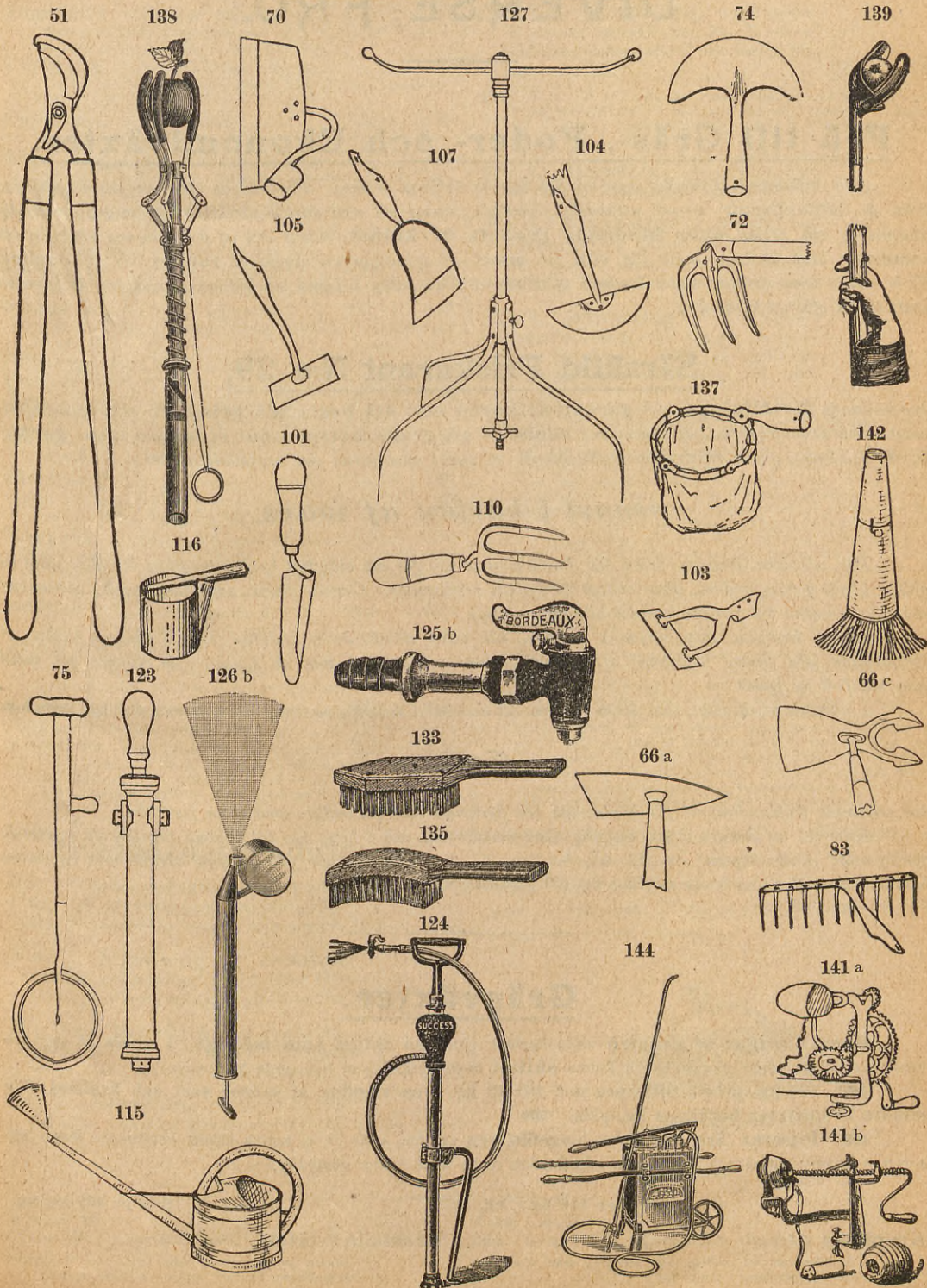



# DIVERSE FRÖ.

## Frö till Gräs-, Foder- och Ekonomiväxter.

Alla hithörande frösorter egna vi den största möjliga omsorg. De inköpas efter noggrann pröfnin från de tillförlitligaste in- och utländska fröodlare, rensas väl med därtill särskildt konstruerade redskap, analyseras och säljas under **bindande garanti för äkthet**, såvidt den af frösorternas utseende och egenskaper kan utrönas samt för viss, på grund af i analyserna uppgifven **renhet och grobarhet**. Vi ha ställt dessa fröslag under kontroll af Frökontrollanstalten i Lund och öfverenskommit om för köparens kostnadsfri efterundersökning.

### Särskild Priskurant N:o 29,

innehållande försäljnings- och garantivillkoren samt det bestämda priset för alla denna afdelning tillhörande frösorter, äfvensom den renhets- och grobarhetsprocent vi för dem kunna garantera, tillsändas ärade rekvisiter kostnadsfritt, så snart analyserna äro verkställda, eller

*senast i början af mars.*

För att icke fördyra fröet för jordbrukarne och för att ständigt kunna beräkna förråden sälja vi aldrig något genom ombud, utan endast direkt till rekvisiter. Genom denna anordning kunna vi beräkna priserna, relativt till varans kvalitet billigast möjligt.

Ehuru inköpen, som börjas i oktober, till allra största delen afslutas redan i januar, inköpa vi fortfarande alla finare kvaliteter af svenskt klöfver- och gräsfrö, som till skäligt pris erbjuda oss, intill dess behovet är fyllt.

I nämnde priskurant, som äfven kommer att innehålla beskrifning öfver alla sorterna meddels dessutom

### förslag

till passande fröblandningar för kortvariga och fleråriga foderväxtvallar med olika jordmån.

Till följd af årligen högst betydlig ökad omsättning, och i hopp om att samma berättigade irtroende fortfarande skall komma oss till del, beräkna vi försäljningsprisen ytterst lågt, därvid dock noggrant iakttagande, att hafva bästa möjliga frö till hufvudsyfte.

## Gräsväxter.

Beställningar af gräsfrö torde benäget göras så tidigt som möjligt, ty senare på ven äro vanligtvis många sorter slutsålda och kunna sällan ånyo anskaffas af lika goda kvaliteter.

100 kg.-priset tillämpas ned till 10 kg. i en vägning af samma sort och kvalite. För mindre kvantiteter beräknas kg.-pris.

Priserna äro här endast ungefärligen angifna, enär de ej kunna säkert bestämmas förrän frösorterna hunnit rensas och analyseras. Skillnaden torde dock blifva obetydlig.

	Pris pr 100 kg.,	kg.
	kr. ö.,	kr. ö.
Kryphven ( <i>Agrostis stolonifera</i> )	....	145 — 1,55

Särdeles omtyckt mellan- och betesgräs samt af erkändt värde för gräsplaner i trädgårdar.

	Pris pr 100 kg.
	kr. ö., kr. ö.
Krustada (-tåtel) ( <i>Aira flexuosa</i> )	.. 65 — 75

Krustadan är, i förening med andra passande gsorter att rekommendera för torr, mager och högländt marl



	Pris pr 100 kg., kg.	
	kr. ö.,	kr. ö.
<b>Ängskafle</b> ( <i>Alopecurus pratensis</i> ) . . . . .	190 —	2,10
Mycket värderikt tidigt fodergräs. Kan äfven ingå i blandningar till gröfre gräsplaner i stora trädgårdar.		
<b>Vårbrodd</b> ( <i>Anthoxanthum odoratum</i> ) — —	4 —	—
Gifver höet en frisk och angenäm lukt. Ingår i blandningar för finare gräsplaner.		
<b>Knylhafre</b> ( <i>Avena elatior</i> ) . . . . .	132 —	1,45
Knylhafren är ett af de bästa, högt växande fodergräsen.		
<b>Ren-, Ängslost</b> ( <i>Bromus arvensis</i> ) 45 — —	55	—
Ettårigt, godt fodergräs. Förträffligt som skyddsgräs för finare grässorter.		
<b>Foder-, Svingellosta</b> ( <i>Bromus inermis</i> ) . . . . .	90 —	1 —
Flerårigt gifvande fodergräs för torrt läge.		
<b>Kamäxing</b> ( <i>Cynosurus cristatus</i> ) . . . . .	210 —	2,30
Bör ingå i hvarje blandning till trädgårdsplaner.		
<b>Hundäxing</b> ( <i>Dactylis glomerata</i> ) . . . . .	180 —	1,95
Ett af de bästa, tidigaste, hastigt växande och mest gifvande fodergräsen.		
<b>Rörsvingel</b> ( <i>Festuca arundinacea</i> ) . . . . .	215 —	2,35
<b>Hårdsvingel</b> ( <i>Festuca duriuscula</i> ) . . . . .	100 —	1,10
<b>Ängssvingel</b> ( <i>Festuca pratensis</i> ) . . . . .	190 —	2,10
Dessa svingelarter räknas till de nyttigaste grässlagen.		
<b>Mannagryne</b> ( <i>Glyceria fluitans</i> ) . . . . .	— —	2,30
Fint fodergräs för mycket sank jord.		
<b>Luddtätel</b> ( <i>Holcus lanatus</i> ) . . . . .	50 —	— 60
<b>hylsfritt, rent frö</b> . . . . .	80 —	— 90
Ett af de bästa fodergräsen för torrfigare jord.		
<b>Raygräs, engelskt</b> , ( <i>Lolium perenne</i> ) . . . . .	44 —	— 50
<b>italienskt</b> , ( <i>Lolium italicum</i> ) . . . . .	45 —	— 55
Mycket fina och ovanligt gifvande fodergräs. Oumbärliga till isynnerhet ettåriga och finare gräsplaner.		
<b>Rörflen</b> ( <i>Phalaris arundinacea</i> ) . . . . .	205 —	2,25
Stort, utmärkt gräs för sank mark.		
<b>Timotej</b> ( <i>Phleum pratense</i> ) . . . . .	Pris senare	
Användes såväl till fodervallar som gräsplaner.		
<b>Lundgröe</b> ( <i>Poa nemoralis</i> ) . . . . .	380 —	4 —
<b>Ängsgröe</b> ( <i>Poa pratensis</i> ) . . . . .	105 —	1,15
<b>Kärrgröe</b> ( <i>Poa trivialis</i> ) . . . . .	200 —	2,20
Alla gröearterna räknas till de bästa gräsen. Lika brukbara till fodervallar som till gräsplaner. Till skuggiga platser bör isynnerhet Lundgröe användas, dock aldrig ensam.		

## Trädgårdsblandningar.

<b>N:o 1. Gräsfröblandning</b> för god, fin jord till fleråriga, finaste gräsmattor, som hållas mycket låga och täta	125 —	1,35
<b>N:o 2. Blandning</b> till fleråriga, vackra gräsmattor i trädgårdar och parker med någorlunda god jordmån	105 —	1,15
<b>N:o 2 a. Blandning</b> till samma ändamål som N:o 2, men af hårdigare sorter och afsedd för kallt klimat . . . . .	115 —	1,25
<b>N:o 3. Blandning</b> , utan timotej, till fleråriga, vackra gräsplaner på torr jord	100 —	1,10

Pris pr 100 kg., kg.  
kr. ö., kr. ö.

**N:o 3 a. Blandning**, utan raygräs, till samma ändamål som N:o 3, men af hårdigare sorter, afsedd för kallt klimat . . . . . 105 — 1,15

N:ris 3 & 3 a kunna med fördel tillsättas med hvitklöfver och käringgjel då äfven klöfverarter önskas i gräsmattan, hvilket vid rekvisition torde meddelas. Priset blir härigenom något dyrare.

**N:o 4. Blandning** till fleråriga, fina, trädbevuxna, skuggiga gräsplaner . . . . . 155 — 1,65

**N:o 5. Blandning** af timotej och klöfverarter, afsedd för aflägsnare eller mindre beaktade platser, skogsbackar, kanter kring buskpartier o. d. . . . . 70 — — 80

**N:o 6. Blandning** af hvarjehanda gräsfrösorter, till samma ändamål som föregående. Fullt så god som utländsk gräsfröblandning till trädgårdar . . . . . 75 — — 85

Alla våra gräsfröblandningar göras här af passande finbladiga grässorter. Man kan naturligtvis äfven rekvidera hvarje passande sort för sig och själf sammanblanda dem. De från utlandet införskrifna, där sammansatta och i allmänna handeln gängse blandningar, äro icke hälften så goda som våra. Hvad särskildt blandningarne n:ris 1, 2, 3 & 4 beträffa, så kunna vi försäkra, att vackrare eller varaktigare gräsmattor omöjliga kunna erhållas än de, som besås med dessa blandningar, förutsatt, att man ej för mycket sparar på fröet, ty det måste säs tätt, och tätare ju sämre jordmån är, om mattan skall blifva jemn och tät, t. ex. 100 å 150 kg. pr h:ar (= 2 tunnland), efter jordmånens art och beskaffenhet. Själva utså vi ända till 200 kg. pr h:ar. Ju flera finbladiga, fleråriga grässorter, man använder, ju finare och varaktigare blir gräsmattan. Mycket beror äfven härvid på hur marken beredes före sädten, och på den skötsel man sedan ägnar gräsmattan. Sedan jorden på hösten blifvit väl grädd, befriad från ogräsrötter och gödslad samt på våren omgräfd och finkrattad, bör den fot för fot hårdt tilltrampas; därpå utsås fröet jemnt och tjockt samt nedhackas väl, dock icke djupare än 1/2 cm., hvilket bäst sker med lätta drag af krattan, hvarefter man tillklappar eller med s. k. vält öfverfar det besädda jordstycket. Gräsfrö groor ej utan tillräcklig fuktighet, hvarför det helst bör säs tidigt innan jorden torkat ut eller då man har anledning att snart vänta regn. Sedan gräset väl hunnit tillväxa något, aflås det först med lie, hvarefter man aflägsnar uppkomna ogräsplantor och ofta afmejar mattan med gräskärningsmaskin, hvarigenom den blir riktigt jemn och tät samt vida varaktigare än den som slås med lie.

**Gräskärningsmaskiner** af bästa amerikanska konstruktion, för skärning af gräsmattor, säljas ytterst billigt hos oss och finnas närmare beskrifna på tredje sidan af omslaget till denna prisförteckning, där priserna äfven finnas noterade.



Gräskärningsmaskin.



## Klölfver- m. fl. Ärtväxter.

Vi föra endast svenskt och nordtyskt eller därmed jemngodt klölfverfrö af de allra bästa kvaliteteter som efter noggrannt urval och profning kunnat erhållas. Se vidare den särskilda priscuranten n:o 29, hvar närmare beskrifning och bestämda priser meddelas.

	Pris pr 100 kg., kg. kr. ö., kr. ö.		Pris pr 100 kg., kg. kr. ö., kr. ö.
Rödkläfver, ( <i>Trifolium pratense</i> ) i flera utmärkta kvaliteteter . . . . .	Priser enligt särskild priskurant N:o 29.	Esparssett, ( <i>Onobrychis sativa</i> ) . . . . .	50 — — 50
> Kockläfver, (Cowgrass) fler- årig, skotsk . . . . .		Serradella, ( <i>Ornithopus sativus</i> ) . . . . .	35 — — 40
Hvitkläfver, ( <i>Trifolium repens</i> ) af bästa beskaffenhet . . . . .		Ving-, Grävial, ( <i>Lathyrus hetero- phyllus</i> ) . . . . .	10 — — 10
Alsikekläfver, ( <i>Trifolium hybri- dum</i> ) af bästa beskaffenhet . . . . .		Skogsvial, ( <i>Lathyrus sylvestris</i> ) . . . . .	3 — — 3
Blod- eller Inkarnatkläfver, ( <i>Tri- folium incarnatum</i> ) . . . . .		Lupin, gul, ( <i>Lupinus luteus</i> ) . . . . .	22 — — 28
Ettårig art. Användes med fördel till igensåning af under vin- tern uppkomna luckor i klölfverfälten.	> blå, ( <i>Lupinus angustifolius</i> ) . . . . .	20 — — 25	
Humlekläfver, ( <i>Medicago lupulina</i> ) . . . . .	Fodervicker ( <i>Vicia sativa</i> ) vanliga . . . . .	18 — — 25	
Blåluzern, ( <i>Medicago sativa</i> ) ungersk 145 — 1,55	> sötvicker ( <i>Vicia sativa scotica</i> ) . . . . .	24 — — 30	
Luzern- eller Smårearterna äro rätt bärdiga. Humlekläfvern är ettårig och användes äfven i trädgårdar, att besä torra slutningar o. s. v. Ungerskt frö af blåluzern är bäst.	Luddvicker ( <i>Vicia villosa</i> ) . . . . .	40 — — 45	
Honungskläfver, ( <i>Melilotus alba al- tissima</i> ) . . . . .	Häckvicker, ( <i>Vicia sepium</i> ) . . . . .	12,50 — — 12,50	
Utmärkt föder- och honungsväxt.	Skogsvicker, ( <i>Vicia sylvatica</i> ) . . . . .	5,80 — — 5,80	
Sandvåppling, ( <i>Anthyllis Vulneraria</i> ) 135 — 1,45	Hästbönor, ( <i>Vicia Faba</i> ) . . . . .	20 — — 25	
Flerårig, härdig och motstår torka. Är en utmärkt botten- och betesväxt.	Peluschker ( <i>Pisum arvense var.</i> ) . . . . .	20 — — 25	
Käringgigel, ( <i>Lotus corniculatus</i> ) . . . . .	Åkerärter, ( <i>Pisum sativum</i> ).		
Storgigel, ( <i>Lotus uliginosus</i> ) . . . . .	> hvita, Victoria, god, välkänd, lättkokt sort . . . . .	28 — — 35	
Bägge af värde i blandningar för fleråriga vallar.	> grå, ( <i>Pisum arvense</i> ) . . . . .	22 — — 28	

## Rotfruktväxter.

De här upptagna rotfrukternas odling är stadd i ständigt tilltagande. Åt dessa frösorser egna vi all möjlig uppmärksamhet, särskildt hvad beträffar varieteternas äkthet och föra uteslutande frö af valda fröstockar.

Priser på dessa sorter kunna i det närmaste anses fasta.

### Foderkålrot, (*Brassica Napus rapifera*.)

#### gul, rund, gröntoppig:

- > svensk, stor, bästa kvalitet, svenskt frö 160 — 1,75
- > yellow green top, stor, skotskt frö . . . . . 85 — — 95
- > Kinaldi, utmärkt, skotskt frö . . . . . 100 — 1,10

#### gul, rödtoppig:

- > Bangholm, aflång, skotskt frö . . . . . 80 — — 90
- > Elefant, mycket berömd sort, skotskt frö 110 — 1,20

Kälfötter trivas bäst på väl gödslad lättlera. Säs i maj  
5 kg. pr hvar. Af svenskt frö får man mycket slätare och  
större rotfrukter.

### Foderrofva, (*Brassica Rapa rapifera*)

#### vit, rund:

- > Pomeranian white globe, mycket stor 72 — — 80

#### vit, rund, rödtoppig:

- > grey stone, stor, utmärkt . . . . . 78 — — 85

#### gul, rund, rödtoppig:

- > purple top yellow bullock Aberdeen . . . . . 90 — 1 —

#### gul, rund, gröntoppig:

- > green top yellow bullock Aberdeen . . . . . 75 — — 85
- > early improved, växer hastigt, passar  
för sen sådd . . . . . 100 — 1,10
- > Dale's hybrid, utmärkt . . . . . 75 — — 85

### Foderrofva, vit, lång:

- > white tankard green top, gröntoppig 80 — — 90
- > white tankard red top, rödtoppig . . . . . 80 — — 90

#### gul, lång:

- > yellow tankard . . . . . 70 — — 80
- > bortfelder, skotsk . . . . . 75 — — 85
- > > fyensk, danskt frö . . . . . 50 — — 60

Dessa frösorser, med undantag af bortfelder, äro införskrifne  
från Skotlands främste odlare. Säs 5 kg. pr hvar i fet,  
men ej nygödslad jord.

### Foderbeta, (*Beta vulgaris rapacea*.)

- > Barres, gul, tjock, aflång, gifvande,  
skotskt frö . . . . . 65 — — 75
- > Eckendorfer, röd, gifvande, tyskt frö 70 — — 80
- > > gul, gifvande, tyskt frö . . . . . 70 — — 80
- > Ideal, gul, berömd sort . . . . . 90 — 1 —
- > Mammut, röd, ovanligt stor och mycket  
gifvande, skotskt frö . . . . . 60 — — 70
- > > förbättrad, utmärkt, danskt frö . . . . . 95 — 1,05

Ofvannämnde torde vara de bästa sorterna. Lemna rik af-  
kastning och brukas isynnerhet gerna till foder åt mjölkkor.  
Säs, ju tidigare ju bättre, 20 kg. pr hvar

### Sockerbeta, Klein Wanzlebener,

- sockerrikast . . . . . 60 — — 70
- Blifva bäst i god, väl arbetad, men ej nygödslad sandblandad  
lemmylla. Säs tidigast möjligt.



	Pris pr 100 kg., kg.	
	kr. ö.,	kr. ö.
<b>Fodermorot, (<i>Daucus Carota</i>).</b>		
> Altringham, stor, röd, sött, utmärkt ..	125 —	1,40
> > <b>afrifvet</b> , rent frö ..	185 —	2 —
> <b>Belgisk hvit jätte, gröntoppig, förbättrad</b> ..	100 —	1,15
> > <b>hvit jätte, förbättrad, afrifvet</b> , rent frö ..	115 —	1,25
> <b>champion</b> , gul, stor, <b>afrifvet frö</b> ..	140 —	1,50
> James', halfång, röd, tjock, utmärkt <b>afrifvet</b> , rent frö ..	185 —	2 —
> orangegul, gröntoppig jätte ..	100 —	1,15

	Pris pr 100 kg., kg.	
	kr. ö.,	kr. ö.
<b>Fodermorot, orangegul, afrifvet</b> , rent frö ..	150 —	1,65
Dessa morötters värde som foderväxter är allmänt erkänt. De gifvas åt såväl hästar som nötboskap och rekommenderas för mjölkkor. Utsås så tidigt som möjligt, 5 å 8 kg. pr har.		

	Pris pr 100 kg., kg.	
	kr. ö.,	kr. ö.
<b>Foderpalsternacka, (<i>Pastinaca sativa</i>).</b>		
> vanlig lång, stor ..	65 —	— 75
> <b>Jersey eller Guernsey</b> , lång, fin ..	75 —	— 85
Palsternackorna lemna ett ypperligt och närande foder för både hästar och hornboskap. Utsås antingen höst eller vår omkring 14 kg., på drill 7 kg. pr har.		

## Diverse foder- och ekonomiväxter.

Bestämda priser och närmare beskrifningar finnas intagna i den särskilda priskuranten N:o 29.

<b>Kummin (<i>Carum Carvi</i>)</b> ..	90 —	1 —
Af mycket värde i foderväxtvallar.		
<b>Bohve, silfvergrått, (<i>Fagopyrum esculentum argenteum</i>)</b> ..	25 —	— 30
<b>Majs eller Turkiskt hvete, (<i>Zea Mais</i>).</b>		
> häststand, amerikansk ..	25 —	— 30
Fordrar skyddadt läge och kan odlas på all slags djup, starkt gödslad jord, utom styf lera.		
<b>Oljerättika, (<i>Raphanus oleiferus</i>)</b> ..	50 —	— 55
Förträfflig till grönfoder, grüngödning och oljepressning.		
<b>Senap, gul, (<i>Sinapis alba</i>)</b> ..	50 —	— 55
Förträfflig, hastigt växande foderväxt.		
<b>Sommarraps, (<i>Brassica Rapa oleifera</i>)</b> ..	55 —	— 60
<b>Spärgel, (<i>Spergula</i>).</b>		
> <b>foder-, (<i>Spergula arvensis sativa</i>)</b> ..	25 —	— 30
> <b>jätte-, (<i>Spergula arvensis maxima</i>)</b> ..	28 —	— 35
Kända och ontyckta, hastigt växande foderväxter.		
<b>Lin, (<i>Linum usitatissimum</i>).</b>		
> <b>äkta Riga</b> , rent, grobart utsäde ..	35 —	— 40
Äkta Riga-linfrö är som bekant vida bättre än inhemskt och ger mycket bättre skörd.		
<b>Tobak, (<i>Nicotiana Tabacum</i>).</b>		
> äkta cuba ..	10 gr. 20 öre	— 15 —
> > havanna ..	10 > 20 >	— 15 —
> > virginia ..	10 > 20 >	— 15 —
> > turkisk ..	10 > 20 >	— 15 —
Tobaken fordrar lätt, sandblandad, kraftig jord, som årligen bör uppfriskas med gammal gödsel.		

## Frö till honungsväxter för bifoder.

	Pris pr 10 gr., pr kg.	
	kr. ö.,	kr. ö.
<b>Anchusa italica</b> ..	— 25	—
<b>Arabis alpina</b> ..	— 40	—
<b>Borago officinalis</b> ..	— 6	2,50
<b>Campanula</b> , blandade sorter ..	— 20	15 —
<b>Cerinthia aspera</b> ..	— 10	7 —
<b>Clarkia</b> , blandad ..	— 10	7 —
<b>Dracocephalum moldavicum</b> ..	— 5	2 —
<b>Echium creticum</b> ..	— 15	12 —
<b>Hyssopus officinalis</b> ..	— 5	2,40

	Pris pr 10 gr., pr kg.	
	kr. ö.,	kr. ö.
<b>Medicago lupulina</b> ..	— 5	— 65
<b>Melilotus alba altissima</b> ..	— 5	1,20
<b>Onobrychis sativa</b> ..	— 5	— 55
<b>Phacelia tanacetifolia</b> ..	— 6	3 —
<b>Polemonium coeruleum</b> ..	— 10	—
<b>Reseda odorata</b> ..	— 6	2,80
<b>Salvia Horminum</b> ..	— 5	2,25
<b>Veronica longifolia</b> ..	— 15	—
<b>Blandade sorter för bifoder</b> ..	— 6	3 —

## Fruktkärnor.

<b>Äpple, (<i>Pyrus Malus</i>)</b> ..	— 6	2,30
<b>Päron, (<i>Pyrus communis</i>)</b> ..	— 10	5,50
<b>Plommon, (<i>Prunus domestica</i>)</b> ..	— 5	— 50
<b>Körsbär, (<i>Prunus Cerasus</i>)</b> ..	— 5	— 80

## Frö till fågelföda.

Priserna torde kunna anses fasta.

	Pris pr 100 kg., kg.	
	kr. ö.,	kr. ö.
<b>Linfrö</b> ..	35 —	— 40
<b>Hampfrö</b> ..	30 —	— 35
<b>Hirs, hvit</b> ..	40 —	— 45
> gul, vanlig ..	35 —	— 40
> > senegal ..	45 —	— 50
> > i kolfvar ..	—	1,75
> röd ..	45 —	— 50
<b>Kanariefrö</b> ..	36 —	— 45
<b>Sommarraps</b> ..	55 —	— 60
> & kanariefrö, blandadt ..	45 —	— 50
> <b>Majs till papegojor</b> ..	25 —	— 30
<b>Negerfrö</b> ..	65 —	— 75
<b>Ris i hylsor</b> ..	50 —	— 55
<b>Sallatsfrö</b> ..	—	2,50
<b>Skalad hafre</b> ..	50 —	— 55
<b>Solrosfrö, ljusst</b> ..	40 —	— 50
> mörkt ..	35 —	— 45
<b>Vallmofrö, blått</b> ..	70 —	— 80
> hvitt ..	70 —	— 80
<b>Myrägg</b> , äfven till guld fiskar, 10 gr. 6 öre ..	—	2,75



## Frö till Grönsaksväxter.

Af dessa, såväl som öfriga frösor, föra vi uteslutande nyskördadt eller eljest fullt friskt och pålitligt frö, af så god beskaffenhet och grobarhet som det för året är möjligt att anskaffa. Man bör dock besinna, att hvarje år skörden af några frösor misslyckas. Som större delen af dessa fröslag af förbrukare icke användas massvis, och då det är absolut omöjligt att genom analys af fröet bedöma de flesta varieteternas äkthet, anse vi det gagnlöst att låta någon frökontrollant analysera dem. Grobarheten under söka vi dock alltid själfva, och kunna i de flesta fall uppgifva den, om så önskas. Med rensningen äro vi äfven så noga som möjligt. För alla köksträdgårds- och blomsterfrö är emellertid sorternas och varieteternas äkthet hufvudsaken, hvarför vi vid inköpen använda all möjlig försiktighet och omsorg, så att man hos oss med största möjliga säkerhet kan påräkna äkta, fullkomliga frösor, som vid riktig behandling lemna de bästa produkter. Vidare ansvar icke vi oss icke. Ty äfven det förträffligaste frö kan genom ogynnsam väderlek och opassande jordmän o. d. samt genom ett oriktigt och vårdslöst behandlingssätt förelid, emedan fröet då icke alls gro eller ojemnt och långsamt. Radsåning är i de flesta fall att föredraga, enär man derigenom underlättar jordens uppluckring och rensning från ogräs, hvilket också är ett hufvudvillkor för ett gynnsamt resultat. Vattning bör, då den behöfves, ske rikligt, men aldrig under starkt solsken.

Efter vikt säljes ej under 5 gr., där ej mindre viktligt finns utsatt. 10-gr-pris tillämpas för kvantitet under 100 gr. — Kg-pris mellan 100 gr. och 10 kg. — 100-kg-pris för större kvantitet; dock så, att delar af öre alltid beräknas för helt.

Hg. (hektogram) torde aldrig användas, emedan det lätt kan misstydas för kg.

### Kålväxter:

Pris pr kg., 10 gr.  
kr. ö., kr. ö.

Bladkål, ( <i>Brassica oleracea acephala</i> ).	
> hög, blå, krusbladig .....	2,50 — 6
> > grön, krusbladig .....	2,40 — 5
> medelhög, Mosbacker, ljusgrön, finkrusig	4,80 — 9
> > Lärktunga, grön, finkrusig .....	4,50 — 8
> låg, blå, krusbladig .....	2,20 — 5
> > grön, fint krusbladig .....	1,65 — 5
> Dreienbrunnen, gulgrön, finkrusig	2,80 — 6
> smör-, gul, sjelfslutande snittkål .....	4,80 — 9
> vinter-plockkål, grön, flerårig, bladen kunna plockas hela året .....	6 — 10
> plumage- eller fjäder-, hvitbrokig .....	12 — 17
> > rödbrokig .....	10 — 15
> plumage, blandade sorter .....	9,80 — 15
> palmträd, särdeles prydlig .....	6 — 10

Smörkålen användes till soppor, köträtter, spenat, sallat m. m. samt kan insaltas för vinterbehövet. Fjäderkålen odlas hufvudsakligen för sina färgskifvande blad.



Hufvudkål, röd, Zenith.

### Hufvudkål, (*Brassica oleracea capitata*).

> hvit, Kinnekulle, äkta, stor, fast, god	11 — 16
> > svensk no 2, stor, mycket fast ..	7 — 11
> > Säfstaholms, fast, utmärkt .....	12 — 17

Pris pr kg., 10 gr.  
kr. ö., kr. ö.

### Hufvudkål,

> hvit, Vesternorrlands, tidig, fin, norr-ländskt frö .....	30 — 40
> > dansk amager, äkta, länge hållbar	6 — 10
> > Bamberger, tidig, stor och välsmakande .....	10 — 15
> > Braunschweiger, 1:a, stor, platt...	3 — 6
> > Ruhm von Enkhuizen, stor, fast och tidig, utmärkt, nyhet .....	10,50 — 16
> > midsommarkål, rund, tidig .....	4,80 — 9
> > casseler-, tidig, kägelformad, fast ..	4,50 — 8
> > Express, tidigast, spetsig .....	4,50 — 8
> > majspets-, tidig, spetsig .....	5 — 9
> > sockertopp, tidig, spetsig .....	3,80 — 7
> > > Ericsons, svensk, särdeles välsmakande, hållbar .....	40 — 50
> > vinnigstäder-, spetsig, god, fast ..	6 — 10
> > röd, erfurter, tidig, utmärkt .....	9 — 14
> > Zenith, stor, fast och fin, nyhet ..	10 — 15

Våra svenska hvitkålssorter samt dansk äro mest hållbara och utmärka sig alla för mycket fasta hufvuden. De spetsiga sorterna passa bäst för tidigt bruk. Ericsons är dock hållbar till eftervintern.



Savoykål, Eisenkopf.

### Savoykål eller Virsing, (*Brassica oleracea sabauda*).

> blumenthaler, tidig, gul .....	4,50 — 8
> Eisenkopf, tidig, rund, mörkgrön, inuti gul .....	12,50 — 18



Pris pr kg., 10 gr.  
kr. ö., kr. ö.

- Savoykål eller Virsing,**  
Groots favorit, grön, krusig, tidig, fin 3 — 6  
**Kitzinger,** tidig, spetsiga hufvud .... 9,50 — 15  
Förtjenta att allmänt odlas. Behandlas som hvitkål.



Blomkål, Frankfurter jätte.

- Blomkål, (Brassica oleracea botryoides)**  
erfurter dvärg, äkta, (Haages) 1 ma, 90 — 1 —  
bästa sorten .. portion 20 öre  
» snöboll, låg, tidig, utm. till drifning  
och fritt land, ... portion 20 öre 100 — 1,25  
» Stockholms torg, tidig, låg, utmärkt,  
portion 25 öre 130 — 1,50  
» dansk dvärg, stor, utmärkt, för fritt  
land ..... portion 25 öre 110 — 1,35  
» Algier, bländhvita hufvuden, stor,  
portion 10 öre 40 — — 50  
» asiatisk, tidig, stor .... portion 5 öre 12 — — 17  
» Berliner, tidig, utmärkt, portion 10 öre 30 — — 40  
» engelsk, tidig, stor .... portion 5 öre 12 — — 17  
» frankfurter jätte, sätter på senhösten  
stora, hvita hufvuden, portion 5 öre 10 — — 15  
» kejsar, tidig, med stora och fasta, hvita  
hufvuden ..... portion 10 öre 30 — — 40  
» Metropol, sätter på senhösten enormt  
stora, hvita hufvud, port, 15 öre — — — 80  
» non plus ultra, tidigare än frankfurter,  
stor och god .... portion 5 öre 12 — — 17  
» Primus, tidig, stora, hvita hufvud,  
portion 10 öre — — — 40  
Fordra god, kraftig och temligen fet jord. Till drifning äro  
Erfurter dvärg, snöboll och Stockholms torg de bästa.



Brysselkål.

Pris pr kg., 10 gr.  
kr. ö., kr. ö.

- Bryssel- eller rosenkål, (Brassica oleracea gemmifera)**  
» hög, vanlig ..... 3,75 — 7  
» Aigburth, halfhög, fasta hufvud ..... 4,50 — 9  
» Bangholm invincible, utmärkt ..... 5 — — 9  
» Herkules, halfhög, ny sort ..... 24 — — 30  
Dessa utmärkta kålsorter fordra god, väl gödslad jord och fritt läge. De bilda längs utmed stammen en mängd små, törnroslika hufvuden.

- Sparriskål eller Brockoli, (Brassica oleracea asparagoides)**  
» hvit ..... 9 — — 14  
Odlas icke så mycket för blomknopparnes skull som fastmer för de tjocka, köttiga blomstjälkarne, hvilka kunna nyttjas som sparris.

- Strand- eller sjökål, se sid. 35 .... 8 — — 12**

### Rotfrukt- och knölväxter:

- Kålrabbi, (Brassica oleracea gongyloides)**  
» wiener glas-, hvit, kortbladig, tidig, fin 5,40 — 10  
» » blå, kortbladig, tidig, fin ..... 6,60 — 11  
» Goliath, hvit, stor ..... 5,60 — 10  
Kallas äfven knutkål. Trifvas bäst och blifva smakligast på svala platser.  
**Kålrot, (Brassica Napus rapifera)**  
» gul, svensk, stor, slät, svenskt frö 1,75 — 5  
» » skotsk, stor, slät ..... skotskt frö — 95 — 5  
» » Bangholm, stor, rödtoppig, slät .... — 90 — 5  
» » Elefant, stor, rödtoppig, slät, utm. 1,20 — 5  
» » Krasnoje Selskoje, plattrund, fin .... 1,70 — 5  
» » Perfection, ny, kortbladig, fin .... 1,50 — 5  
» » Schmalz, stor, slät, kortbladig .... 1,30 — 5  
» » Säfstaholms, utmärkt sort, svenskt  
frö ..... 3,80 — 7  
» » Trondhjem, särdeles fin ..... 2,80 — 6  
» » äppleformad, plattrund, god, fin .... 1,70 — 5  
Trifvas bäst i gödslad lättlera.  
**Rofva, (Brassica Rapa rapifera)**  
» maj-, hvit, rund, tidig ..... 1,40 — 5  
» » gul, rund, utmärkt ..... 1,40 — 5  
» » Mailänder, hvit, rödtoppig, tidig, fin 3 — — 6  
» höst-, teltover, äkta, liten, särdeles fin 1,80 — 5  
» » Wilhelmsburger, rund, gul, utmärkt  
god ..... 1,50 — 5  
» öfriga sorter, se sid. 28.

Med undantag af majrofvorna, hvilka utsås så tidigt som möjligt, böra rofsorterna ej utsås förr än kort före eller strax efter midsommar och jorden bör helst vara mycket fet och kraftig, men lös och lucker samt icke nygödslad.

- Rädisa, (Raphanus sativus radicata)**  
» rund Dreienbrunnen, skarlakansröd .... 1,25 — 5  
» » Express, skarlakansröd, tidigast .. 1,35 — 5  
» » hvit, god ..... 1,20 — 5  
» » non plus ultra, skarlakansröd, tidig 1,25 — 5  
» » rosenröd ..... 1,15 — 5  
» » » med hvit rotspets ..... 1,20 — 5  
» » skarlakansröd med hvit rotspets  
(Scarlet Gem.) ..... 1,30 — 5  
» » Triumf, hvit med skarlakansröda  
strimmar, nyhet ..... 3,60 — 7  
» Würzburger jätte, stor, karmosinröd; kan  
äfven drifvas ..... 2,50 — 6  
» kägelformad skarlakansröd, till drifn. 1,90 — 5  
» oval rosenröd med hvit rotspets ..... 1,45 — 5  
» » skarlakansröd, mycket fin driftsort 2 — — 5  
» » Pariser torg-, skarlakansröd med  
hvitt rotspets, äfven för drifning .. 1,50 — 5



Pris pr kg., 10 gr.  
kr. ö., kr. ö.

**Rädisa, (*Raphanus sativus radicola*)**

- > oval **Amager drif-**, tidigaste drifrädisa;  
karmiröd m. hvit rotspets ..... 3,50 — 7
- > lång, rosenröd, fin ..... 1,50 — 5
- > > Istapp, hvit, genomskinlig, utmärkt ..... 1,10 — 5
- > blandade sorter ..... 1,20 — 5
- > från Madras, (*Raphanus caudatus*) ..... — — 25

portion 8 öre

Blifva bäst i fuktig, sandig, ej nygödslad jordmån. För att ständigt hafva tillgång på rädisor, utsås fröet i å 2 ggr i månaden t. o. m. i augusti. R. caudatus har långa, ormlika skidor, hvilka kunna inläggas som gurkor och äro mycket välsmakande.

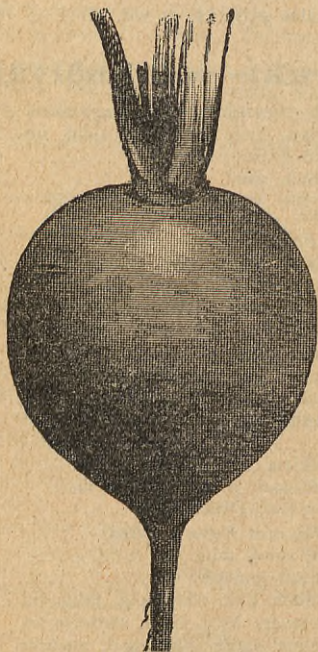

Rädisa, Würzburger jätte.

**Rättika, (*Raphanus sativus vulgaris*)**

- > sommar, svart, tidig, rund ..... 1,20 — 5
- > > guldgul, oval, tidig, rund ..... 1,20 — 5
- > > hvit, tidig, rund ..... 1,20 — 5
- > > delikatess, hvit, halfång ..... 1,30 — 5
- > höst, rosenröd, utmärkt ..... 1,20 — 5
- > vinter-, svart, rund ..... 1,30 — 5
- > > pariser-, kolsvart, lång, fin ..... 1,30 — 5

Fordra något fuktig, lös och lucker, året före sådden gödslad jord.

**Morot, (*Daucus Carota*)**

- > **Pariser-**, allra tidigast, klotrund, röd ..... 2,80 — 6
- > > afrifvet frö ..... 4,20 — 8
- > **Amsterdam**, halfång, röd, kortbladig,  
bästa drifsort, **afrifvet frö** ..... 6 — 10
- > holländsk karot, tidig, kort, röd ..... 2,40 — 5
- > Guerande, tjock, röd, utmärkt, **afr. frö** ..... 2,90 — 6
- > **Nantes-, förbättrad**, halfång, trubbig,  
röd, 100 kg. 225 kr. .... 2,40 — 5
- > > > **afr. frö**, 100 kg. 325 kr. .... 3,40 — 7

Pris pr kg., 10 gr.  
kr. ö., kr. ö.

**Morot, (*Daucus Carota*)**

- > **Londoner torg-**, som Nantes-moroten,  
men betydligt större, **afrifvet frö** ..... 3,50 —
- > James', halfång, röd, **afrifvet frö**,  
100 kg. 185 kr. .... 2 —
- > **Quedlinburg**, lång, mörkröd med liten  
kärna, fin, äkta ..... 2,70 —
- > > afrifvet frö ..... 4,20 —
- > St. Valéry, lång, tjock, röd, utmärkt ..  
100 kg. 135 kr. .... 1,50 —
- > > > **afrifvet frö** .. 100 kg. 210 kr. .... 2,25 —
- > **Sudenburger**, lång, röd; för vintern .. 3 —
- > Victoria, lång, blodröd, ny, fin, afr. frö ..... 3,50 —
- > Altringham, lång, röd, 100 kg. 125 kr. .... 1,40 —
- > > afrifvet frö ..... 100 kg. 185 kr. .... 2 —
- > genomskinlig, hvit, till stufning, afr. frö ..... 1,80 —
- > öfriga sorter, se sid. 29.

Till dritning äro de tre förstnämnda sorterna bäst passande. Den genomskinliga hvita, fina sorten är såsom stufvad mycket fin.

**Palsternacka, (*Pastinaca sativa*)**

- > vanlig, lång, stor .... 100 kg. 65 kr. — 75 —
- > halfång, ny, fin ..... 1,20 —
- > rund, stor ..... 100 kg. 70 kr. — 80 —
- > Jersey, lång, fin ..... 100 kg. 75 kr. — 85 —
- > Student, medellång, tjock 100 kg. 80 kr. — 90 —

Fröet kan även med fördel utsås om hösten.

**Rotpersilja, (*Petroselinum sativum*)**

- > lång sen, stor ..... — 75 —
- > rund socker-, tidig, stor ..... — 85 —
- > **Ruhm von Erfurt**, lång, med krusiga  
blad ..... 1,40 —
- > Bladpersilja, se kryddväxter, sid. 37.

Sås i lös, något fuktig jord i rader och gallras sedan.

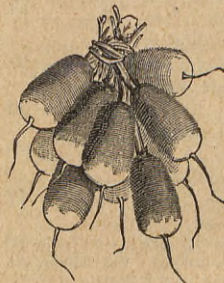

Rädisor, ovala.



Rotselleri.

**Rotselleri, (*Apium graveolens*)**

- > erfurter, kortbladigt, stort, tjockt, glatt ..... 4,40 — 8
- > naumburger jätte, utmärkt ..... 5,50 — 10
- > prager jätte, mycket stort ..... 5,40 — 9
- > äppleformadt, rundt, utmärkt ..... 4,70 — 8

Fröet säs tunnt i en ljum dritbank och plantorna utsätts med 30 å 40 cms afstånd mellan hvarandra, i starkt gödslad, något lerblandad och fuktig jord.

**Rödbeta, (*Beta vulgaris*)**

- > vanlig, lång, mörkröd, 100 kg. 80 kr. — 90 — 5
- > non plus ultra, röd, halfång, utmärkt ..... 1,30 — 5
- > **Dippes**, rund, svartröd, mörkbladig .. 3 — 6
- > egyptisk, mörkröd, plattrund ..... 1,60 — 5
- 100 kg. 145 kr.
- > Neger, halfång, svartröd, särdeles fin ..... 3,60 — 7
- > Victoria, svartröd, päronformad, mörka,  
metallglänsande blad, fin ..... 1,80 — 5

För hvarje planta lägges 3 å 5 frökorn, så att plantorna få 30 cms afstånd från hvarandra. Sedan borttagas de svagaste, så att endast den starkaste plantan får stå.



Pris pr kg., 10 gr.  
kr. ö., kr. ö.

- Cikoria**, (*Cichorium Intybus*)  
 > magdeburger, förbättrad, lång ..... 2 — — 5  
 > cylinderformad jätte ..... 2,20 — 5  
 Rötterna upptagas om hösten och användas som kaffesurrogat.
- Hafverrot**, (*Tragopogon porrifolius*) .. 6,20 — 10  
 Tvåårig växt, hvars frö utsås tidigt om våren i lös och lucker, äret förut gödslad jord.
- Skorsonera** eller **Svartrot**, (*Scorzonera hispanica*)  
 > vanlig ..... 3,60 — 7  
 > rysk jätte, stor ..... 5,60 — 10  
 Såväl hafverrötter som skorsonera äro utmärkt välsmakande, vare sig stufvade eller tillredda som sparris.
- Sockerrot**, (*Sium Sisarum*) ..... 9 — — 14  
 Fet, ej nygödslad jord och varmt läge. De särdeles söta rötterna anrättas som skorsonera eller hafverrötter.
- Potatis**, (*Solanum tuberosum*)  
 > frö till bästa, tidiga sorter ..... — — — 60  
 Utsås om våren i ljun drifbänk. Genom frösådd erhåller man ofta nya och för de lokala förhållandena bättre passande sorter.
- Sättpotatis**, se sid. 39.
- Jordmandel**, (*Cyperus esculentus*)  
 > rötter ..... 3 — — 6  
 Jordmandel har en fin smak och användes dels som kaffesurrogat, dels stekes den och ätes som äkta kastanjer.
- Jordärtskocka**, (*Helianthus tuberosus*)  
 > vanlig, rötter ..... 100 kg. 65 kr. — 70 — —
- Pepparrot**, (*Armoracia rusticana*)  
 > strängar, 1000 st. 8 kr., 100 st. 90 öre.  
 Expedieras i slutet af april eller maj.

## Lökväxter:

- Rödlök**, (*Allium Cepa*)  
 holländsk, mörkröd, stor, plattrund.... 4,60 — 9  
 100 kg. 440 kr.
- > > blekröd, stor, plattrund ..... 3,30 — 7  
 > > svafvelgul, fin, stor, plattrund .... 5 — — 9  
 > braunschweiger, mörkast röd, stor .... 4,70 — 9
- Bronsklot**, rund, fast, hållbar ..... 6 — — 10
- > **Wethersfield**, mörkröd, stor, fin ..... 6 — — 10
- > **Magnum Bonum**, ljusröd, stor, hållbar 4,80 — 9
- > **James**, gul, oval, fin, hållbar ..... 4,60 — 9
- > **Zittauer jätte**, gul, mycket stor, rund, utmärkt välsmakande steklök .... 4,60 — 9
- > **Zittauer jätte**, blodröd, som förestående 6 — — 10
- > > jätte, silfverhvit, utmärkt, nyare sort 7,20 — 11
- > **Bassano**, blodröd, stor plattrund, fin 5,40 — 10
- > **Madeira jätte**, gulaktig, stor plattrund, utmärkt steklök ..... 5 — — 9
- > **portugisisk delikatess**, gulaktig, stor, fast ..... 12 — — 17
- > **Rekord**, brungul, fin, blir ovanligt stor om sådd i bänk ..... 36 — — 45
- > **Syltlök**, holländsk, fin, hvit, plattrund 4,50 — 9
- > **Nocera**, silfverhvit, liten, tidig fin och välformad ..... 4,50 — 9
- > **Drottning**, (Queen-) silfverhvit, tidig, mycket liten, fin och god ..... 4,50 — 9
- > **Barletta**, silfverhvit, liten, nyare sort 5,60 — 10  
 Fordra god, fjoläret gödslad jord och öppet, varmt, lagom fuktigt läge. Syltlöken säs **tätt i mager** jord, hvar emot de stora sorterna säs glesare, men alla tidigt, och efter sådden tillklappas sängen väl. Bassano, portugisisk delikatess, Rekord och Madeira löken säs helst i bänk och utplanteras sedan, hvarvid rötterna, men ej bladen något förkortas.
- Vinter- eller Piplök** (*Allium fistulosum*) 3,60 — 7  
 Utsås om våren på fritt land och de små lökarne kvarstå ute om vintern. Bladen nyttjas tidigt om våren som surrogat för annan lök. Väl förtjänt att odlas.

Pris pr kg., 10 gr.  
kr. ö., kr. ö.

- Schalottenlök**, (*Allium ascalonicum*)  
 > lökar ..... 100 kg. 45 kr. — 55 — —  
 Fortplantas genom smålökar, som om våren planteras i god, fet, men ej nygödslad jord.
- Hvitlök**, (*Allium sativum*)  
 > lökar ..... 100 kg. 80 kr. — 90 — —  
 Blifver bäst i varm, sandblandad jordmån.
- Gräslök**, (*Allium Schenoprasum*)  
 > frö ..... portion 10 öre — — — 50
- Purjolök**, (*Allium Porrum*)  
 > sommar, tjock, tidig ..... 2 — — 5  
 > vinter, vanlig, stor, tjock ..... 2,85 — 6  
 > > Bangholms prize, ovanligt stor .... 5,50 — 10  
 > > brabant, mycket stor ..... 3,20 — 6  
 > > Carentan, stor, utmärkt ..... 3,20 — 6  
 > > Lyon, ny, mycket stor, engelsk sort 5 — — 9  
 > > Rouen, monströs jätte- ..... 3,60 — 7  
 Säs om våren i halfvarm bänk och utplanteras sedan något djupare än plantorna stått i bänken, hvarvid både rötter och blad något förkortas.



Purjolök.



Wethersfieldlök.

## Skidfrukter; Ärter, Bönor:

Pris pr kg., kr. öre

- Socker- eller Skidärt**, (*Pisum sativum*)  
 > de grace, mycket låg, utmärkt till drifning .. 2 —  
 > **Delikatess**, förbättrad grå jätte, 180 cm. hög, utm. god ..... 1,70
- > **Fürst Bismarck**, 45 cm., tidig, 100 kg. 85 kr. — 90
- > **Heinrich**, 80 cm., tidig, långa skidor, god .. 1 —
- > **kryp**, 35 cm., tidig ..... 100 kg. 75 kr. — 80
- > **mammot**, stora, goda skidor, 180 cm. hög ... 1,65
- > **Moerheims jätte**, 150 cm. hög, köttiga skidor 1,50
- > **sabel, stor, svenskt frö**.. 100 kg. 110 kr. 1,20
- > > stor, engelsk, 1a ..... 100 kg. 90 kr. — 95
- > > med vaxgula skidor, fin ..... 1,10
- > **smör**, 60 cm., köttiga, delikata skidor ..... — 75
- > **Vilmorins skrynkliga mærg**, 65 cm. .... 1 —  
 Af alla sorterna sockerärter användes hela skidan till mat. De lägre sorterna behöfva ej risas.
- Sparrisärt**, se äfven sparrisväxter, sid. 35 .. 1,30
- Spritärt**, (*Pisum sativum hortense*)  
 > **buxbom**, 25 cm., tidigast .... 100 kg. 45 kr. — 50  
 > **Dickson's favorit**, 1 m. .... 100 kg. 55 kr. — 60  
 > **Folger**, små gröna, 80 cm., rikt gifvande, till inläggning ..... 100 kg. 50 kr. — 55  
 > **Henderson's first** of all, 70 cm. hög, rikt bärande, utmärkt ..... 100 kg. 65 kr. — 70  
 > **maj** (Dippes) 50 cm., tidig .. 100 kg. 70 kr. — 75  
 > **rapid**, 50 cm., tidigast, riktbärande ..... 1,50



- Pris pr kg., kr. öre.
- Spritärt**, remontant, hvit, 90 cm., mycket rikt bärande, skördas oafbrutet i 2 månader — 80
- > Ruhm von Cassel, stora skidor, 120 cm. .... — 50
  - > snabel jätte, förbättrad, 125 cm., långa skidor — 65
  - > Victoria (Waterloo) 150 cm., 100 kg. 60 kr. — 65
- Skrynklig Märgspritärt**,
- > **Abundance**, 50 cm., mycket rikt bärande .. — 70
  - > **American Wonder**, 18 cm., tidig, rikt gifvande ..... 100 kg. 70 kr. — 75
  - > > **wonder, förbättr.**, med längre skidor, ny
  - > Carter's Daisy, 40 cm., rikt bärande, tidig, fin 1 —
  - > > telefon, 120 cm., stor, särdeles fin och utmärkt ..... 100 kg. 75 kr. — 80
  - > Champion of England, 120 cm., 100 kg. 65 kr. — 70
  - > Delikatess, 80 cm., rikt bärande, utm. till inläggning ..... — 90
  - > Fairbeards nonpareil, 130 cm., utmärkt till inläggning ..... 100 kg. 85 kr. — 90
  - > **Gradus**, 80 cm., mycket tidig, rikt bärande, välsmakande, förbättrad ..... 1 —
  - > **Juno**, 75 cm., särdeles rikt bärande, berömd 1 —
  - > **Sherwood**, 30 cm., tidig, rikt bärande, utmärkt 1 —
  - > Springtide, 100 cm., snabb utveckling, rikt bärande, berömd ..... 1 —
  - > **Stens-**, 150 cm., utmärkt ... 100 kg. 90 kr. — 95
  - > **William Hurst**, 20 cm., gifvande, lika tidig som Am. wonder, längre skidor, 100 kg. 70 kr. — 75
  - > **Witham wonder**, 45 cm., tidig och god .. — 80
- Alla våra arter, äro handrensade, större delen af skotsk skörd och vida bättre än de i allmänna handeln gängse tyska. Alla ärtsorterna trivas bäst i lerhaltig, något fet jord.



Märgspritärt, american wonder.

- Stör- eller Stångböna**, (*Phaseolus vulgaris*)
- > stor svärd, eller turkisk hvit, allra största med långa, breda skidor 100 kg. 100 kr. 1,10
  - > medelbred svärd, tidig, hvit, härdig, god .... 1 —
  - 100 kg. 95 kr.
  - > **Avantgarde**, mycket tidig, rikt bärande med stora skidor, ny ..... 1,35
  - > rysk, hvit jätte, fin, välsmakande, ovanligt gifvande och härdig, liknar rosenböner. . . 1 —
  - > juli, mycket tidig, oerhördt rikt bärande, härdig 1,15
  - > socker bryt tidigast, utm. i alla hänseenden 1,10
  - > > > **Fürst Bismarck**, tidig, rikt bärande, utmärkt till inläggning 1,20
  - > > > korgfyllaren, mycket rikt bärande, långa skidor utan trådar .... 1,20
  - > > > **President Roosevelt**, långa, köttiga, trådlösa skidor ..... 1,60
  - > > perl- eller s. k. sparrisböna, utan trådar, utmärkt fin till stufning ..... 1,20
  - > **tioveckors**, allra tidigast, med mycket långa, fina skidor; utm. äfven till inläggning .. 1,30
  - > vax-drottning, tidigaste vaxböna, fin ..... 1,25

Pris pr kg., kr. öre.

**Stör- eller Stångböna,**

- > vax-flageolet, härdig, utmärkt sort med köttiga, vaxgula, mycket långa skidor ..... 1,2
  - > > mont d'or, gula skidor utan trådar ..... 1,3
- Rosen- eller Blomsterböna**, (*Phaseolus multiflorus*)
- > rödblommande, vanlig ..... 100 kg. 55 kr. — 6
  - > > **Champion**, mycket stor, nyhet ..... — 8
  - > tvåfärgad, hvita & röda blmr, 100 kg. 60 kr. — 6
  - > **Papilio**, ny, tvåfärgad, hvita & röda blmr .. 2,7



Krypböna, Sensation.

**Krypböna**, (*Phaseolus vulgaris nanus*)

- > brun (»kallevanser», bruna bönor), fin och lättkokt sort ..... 100 kg. 40 kr. — 45
- > flageolet, röda pariser, grönskidig, god ..... — 80
- > > **hvita pariser**, mycket långa skidor, enormt rikt bärande ..... 1,75
- > > harricot vert (Chevrier) särdeles fin, grön äfven efter kokning .... 100 kg. 80 kr. — 85
- > > **Merveille de France**, mycket tidig, fin 1,20
- > > **Victoria**, gröna, långa, breda, köttiga skidor 1,50
- > hundra för en, liten, gul, grönskidig ..... — 65
- > ilsburger, hvit, rikt bärande, mycket härdig, god och fin ..... — 80
- > non plus ultra, ljusgröna, fina skidor, utmärkt — 60
- > Osborn's drif, fin, god sort för drifning .... — 65
- > remontant, tidigaste krypböna, ovanligt rikt bärande, fin ..... 1 —
- > Sensation, rikt gifvande, långa köttiga skidor 1,50
- > socker bryt Hinrichs jätte, långa skidor ..... — 75
- > > **bryt Aurora**, tjocka, runda skidor, utan trådar ..... 1,55
- > > > **Volgers perl**, utan trådar, fin ... 1,20
- > > perl Holsteiner, hvit, tidig, fin ..... — 70
- > > > **perfection**, alldeles utan trådar; särdeles fin och härdig ..... 1,20
- > sparris, grå, fin, med hvitaktiga skidor ..... — 80
- > svärd allra tidigaste, till drifning ..... — 95
- > > bredast, äfven drifsort ... 100 kg. 95 kr. 1 —
- > > Kejsar Wilhelm, förbättrad, tidig, fin .... 1,20
- > **vax Casseler**, tidig, rikt bärande med tjocka, köttiga, gula skidor, fin ..... 1,15
- > > Dattel, långa skidor, ovanl. rikt bärande, tidig 1,15
- > > flageolet, gula, köttiga skidor, ytterst gifvande ..... 100 kg. 100 kr. 1,10



Pris pr kg., kr. öre

Pris pr kg., 10 gr.  
kr. ö., kr. ö.

- Krypböna, vax parisier torg, omkring 15**  
cm. långa, fina, köttiga trådlösa skidor,  
särdeles tidig och rikt bärande ..... 1,60
- vax smördrottning, långa, tjocka skidor,**  
särdeles rikt bärande; hvita bönor ..... 1,65
- Alla dessa bönsorter läggas i medio eller slutet af maj. Fordra  
någorunda torr, ej nygödslad jord och varmt läge. Till drifning  
äro svärds-, socker- och Osborns tjänligast. Blomsterbönona  
användas som vanliga turkiska bönor, men äfven till att bekläda  
väggar, murar, spaljer och lusthus m. m. Alla vaxbönor hafva  
gula, de öfriga sorterna gröna skidor.

**Bondböna, (Faba vulgaris)**

- » vanlig, stor ..... 100 kg. 30 kr. — 35
- » hangdown, stora skidor .... 100 kg. 40 kr. — 45
- » Johnson's wonder ..... 100 kg. 35 kr. — 40
- » Leviathan, rikt bärande, stora skidor ..... — 70
- » Mazagan, tidig, god, låg .... 100 kg. 40 kr. — 45
- » Windsor, hvit, stor ..... 100 kg. 40 kr. — 45
- » » grön, stor ..... 100 kg. 50 kr. — 55
- Sättes 5 cm. djupt och 25 cm. från hvarandra:

**Lins (Ervum Lens)**

- » stor, hvit ..... 1,30

**Sparrisväxter:**

Pris pr kg., 10 gr.

kr. ö., kr. ö.

**Sparris, (Asparagus officinalis)**

- » Argenteuil, tidig, utmärkt ..... 3,50 — 7
- » Conners colossal jätte, stor ..... 3,40 — 6
- » Ruhm von Braunschweig, mycket stor .. 3,50 — 7
- » snöhufvud, blir icke blåaktig ..... 11 — 16
- Fröet lägges i en rad med 30 cms eller två rader med 60 cms  
mellanrum på sängar, med behöfligt afstånd från hvarandra. På  
hvarje ställe läggas 4 å 5 frö och sedan bortplockas de öfverflö-  
diga plantorna. På ljårde (stundom på tredje året) efter säd-  
den kan sparris skördas.

**Sparrisärt (Tetragonolobus sativus) .. 1,30 — 5**

De unga skidorna begagnas som sparris och äro särdeles väl-  
smakande. Torra användas de som spritärter och äro dessutom  
prydliga blomsterväxter.

**Rabarber (Rheum) Queen Victoria .. 3 — — 6**

Fröet säs på ett solrikt ställe i fet och djup jord.

**Strand- eller Sjökal, (Crambe maritima) 8 — — 12**

Fordrar fet och djupt gräfd sandjord. Tredje våren innan plan-  
terna börja växa, stjälpas tomma lådor eller dylikt öfver stånden,  
hvarrefter de i mörkret framskjutande, gulgröna, fina och särdeles  
välsmakande skotten användas som sparris.

**Blekselleri, (Apium graveolens dulce)**

- » Henderson's white plume, själfblekande — — — 20
- » Sandringham dwarf white, hvit, låg .. — — — 10
- » Coles crystal white, hvit, fin ..... — 10
- » golden selfblanching, gul, själfblekande — — — 20
- » Laing's red mammoth, röd, stor .... — — — 15
- » blandade sorter ..... — — — 10

Uppdragas i bänk och utplanteras sedan i 40 cm. djupa färor;  
hvilka efter som bladstjälkarna växa, fyllas med jord. När färor  
äro fyllda börjar man kupa. Fordra kraftig, mycket fet, nygöds-  
lad jord.

**Kronärtskocka (Cynara Scolymus)**

- » grön Neapel, stor och mycket fin .... 28 — — 35
- » » fransk, stor ..... 18 — — 24
- » » Laon, mycket stor ..... 32 — — 40
- » violett, fransk, stor ..... 20 — — 26
- » » italiensk, stor ..... 18 — — 24
- » » parisier, mycket stor ..... 32 — — 40
- Fordra varmt, torrt läge och starkt gödsblad jordmån. Utsås i  
krukor, hvilka ställas i ljum driftbänk. Sedan plantorna så små-  
ningom fått vännas vid den ytre luften; utpl. de på 75 cms af-  
stånd från hvarandra. När blomknopparne framkommit, bibehållas  
blott 5 å 6 sådana på hvarje planta.

**Spansk Cardy eller Kardoner,**

(*Cynara Cardunculus*) ..... 4,50 — 8

Plantorna uppdragas såsom kronärtskockan.

**Sparrissallat, (Lactuca angustana) .. 5,50 — 10**

För tidig skörd utsås fröet i ljum bänk, hvarefter plantorna  
utplanteras på sängar i kraftig jord. Eljes utsås fröet hvar 14:de  
dag på kalljord.

**Sockermajs, (Zea Mais) tidig ..... 2,50 — 6**

Säs i bänk och utplanteras i början af juni på skyddad, varm  
plats i kraftig jord. Fruktarna användas, innan de härdat, på  
flera sätt, som sparris, stekta eller rostade.

**Spenatväxter:****Spenat, (Spinacia oleracea)**

- » vanlig rundfröig ..... 100 kg. 50 kr. — 55 — 5
- » » spetsfröig ..... 100 kg. 55 kr. — 60 — 5
- » Amsterdam, spetsfr., stor 100 kg. 70 kr. — 75 — 5
- » Flamländsk, extra storbl. 100 kg. 70 kr. — 75 — 5
- » Gaudry, sallatbladig .. 100 kg. 55 kr. — 60 — 5
- » Goliath, stor, mörkgrön 100 kg. 70 kr. — 75 — 5
- » mörkgrön, sent fröbärande 100 kg. 55 kr. — 60 — 5
- » Triumf, stora, tjocka,  
mörkgröna blad .. 100 kg. 65 kr. — 70 — 5
- » Victoria jätte, stor.... 100 kg. 65 kr. — 70 — 5
- » Viroflay, stor ..... 100 kg. 55 kr. — 60 — 5
- Fröet bör utsås hvar 14:de dag ända till i augusti. Ju fetare  
jorden är, desto tjockare och större blifva bladen.

**Horn- eller Nyseeländsk spenat,**

(*Tetragonia expansa*) ..... 1,65 — 5

Rankväxt med tjocka blad. Fröet blötes några dagar innan det  
utsås. Då plantorna uppkommit, gallras de så, att hvarje planta  
får 60 cms utrymme. Fordrar kraftig jord.

**Vinter- eller romersk spenat,**

(*Rumex Patientia*) ..... 1,80 — 5

Säs i kall bänk eller kalljord. Inplanterad i lådor och ställd i  
växthus, kan den skördas hela vintern.

**Spansk syra, (Rumex acetosa)**

- » jätte från Belleville ..... 2,40 — 5
- Behandlas som Rumex Patientia.

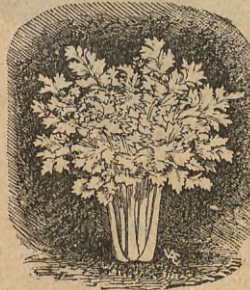

Blekselleri, white plume



Bindsallat.

**Mäll-, trädgårds-, (Atriplex hortensis)**

- » gul, storbladig ..... 1,50 — 5
- » röd, storbladig ..... 1,50 — 5
- Behandlas och användes som spenat.

**Portlak, (Portulaca oleracea)**

- » gul ..... 3,80 — 7
- » grön ..... 3,80 — 7
- Utsås i bänk, utplanteras sedan. Nyttjas äfven som sallat.

**Isplanta, (Mesembryanthemum crystallinum) ..... — — 15**

Bladen lämna en särdeles fin spenat. Säs i bänk eller kruka  
och planteras sedan i god, lös jord.

**Mangold, (Beta Cicla)**

- » gul, bredbladig, stor ..... — 85 — 5
- » silfver, krusbladig, fin ..... 1 — — 5
- » skarlakansröd, fin ..... 1 — — 5



Pris pr kg., 10 gr.  
kr. ö., kr. ö.

<b>Mangold, Lucullus, gul med hvitt, stor</b> och god .....	3 — 6
> blandade sorter .....	— 90 — 5
Behandlas som rödbetor. De prydliga bladen användas som spenat eller sallat.	

### Sallatväxter:

<b>Snittsallat, (<i>Lactuca sativa foliosa praecox</i>)</b>	
> gul, tidig, rund .....	2,40 — 5
> > mosslik, fin .....	5 — 9
> <b>plocksallat, amerikansk, violettkantad</b>	4,40 — 8
> > <b>kalifornisk, fint krusig, prydlig</b> ..	5,60 — 10
Sätta inga hufvuden. Begagnas företrädesvis innan de andra sallatsorterna blifva färdiga. Plocksallaten har finkrusiga blad, som kunna plockas till långt in på hösten. Den kaliforniska är äfven särdeles användbar till prydnad å fat m. m.	
<b>Bindsallat, (<i>Lactuca sativa romana</i>)</b>	
> dvärg, själfslutande, umärkt .....	4,50 — 8
> pariser (rom. blonde), gul, själfslutande	4,50 — 8
> Victoria, gul .....	4,40 — 8
På dessa präktiga sallatsorter sammanbindas ytterbladen, hvarigenom de inre blifva bleka och mörre. Kunna säas flera gånger under sommaren till i augusti.	



Hufvudsallat, majkonung.

<b>Hufvudsallat, (<i>Lactuca sativa capitata</i>)</b>	
> asiatisk, stor, gul .....	3,70 — 7
> berliner, gul, stor .....	3,90 — 8
> blodforell, utmärkt, stor, röd .....	4 — 8
> brocy geel, gul, utmärkt, tidig .....	3,75 — 7
> Dickkopf, gul, fin, hårdig, hållbar .....	4,50 — 8
> förstling, gul, tidigast för fritt land .....	3,75 — 7
> jätte-Mogul, gul, stor .....	3,70 — 7
> kejsar drif, tidigast, utmärkt drifsort, men ej tjänlig till odling på kalljord	3,80 — 7
> majkonung, stor, gul, fast, tidig .....	6 — 10
> perpignaner, stor, gul, en af de bästa, mycket fast, länge hållbar .....	4,20 — 8
> Rudolfs älskling, god vintersallat .....	6,40 — 10
> Steinkopf, gul, tidig, hård .....	4,50 — 8
> > guldgul, tidigare, hård, hållbar .....	4,60 — 8
> Trotskopf, gul, stor, fast och hållbar ..	4,50 — 8
> Whelers Tom Thumb, liten, tidig .....	4,80 — 9
> vinter Butterkopf, gul, stor, hårdig .....	4,80 — 9
> > Nansen, mycket berömd, hårdig ..	4,20 — 8

Pris pr kg., 10 gr.  
kr. ö., kr. ö.

<b>Hufvudsallat, blandade sorter</b> .....	3,80 — 7
Alla sallatsorterna fordra fet jord och mycken fuktighet, hvarförutom hufvudena blifva små och osmakliga. Fröet utsås hvar 14:de dag till slutet af juli. Till drifning passa brocy geel-, majkonung, kejsar, Steinkopf och Whelers Tom Thumb.	

<b>Cikoria Witloof, (<i>Cichorium Intybus foliosum</i>)</b> bladen ätas som sallat .....	2,40 — 5
Om hösten insläs rötterna i källare, stall eller under ställage i växthus, där man af de framskjutande späda bladen erhåller en ypperlig sallat under vintern.	
<b>Vinter-Endiv, Endiv-cikoria (<i>Cichorium Endivia</i>)</b>	
> gul, krusbladig .....	5 — 9
> grön, mosskrusig .....	4,50 — 8
Utsås i juni eller juli. Då plantorna fått 4 å 6 blad utplanteras de på en säng med 30 cms mellanrum. När alla bladen utbildat sig, sammanbindas de och blifva efter 14 dagar färdiga att begagnas.	

<b>Vintersallat, (<i>Valerianella olitoria</i>)</b> ..	2,40 — 5
Utsås i juli och augusti, skördas under hösten, vintern och våren. mycket välsmakande.	

<b>Bladkrasse, (<i>Lepidium sativum</i>)</b>	
> vanlig grön .....	— 70 — 5
> dubbel, finkrusig, grön .....	— 75 — 5
För tidig skörd säas fröet tjockt i lädor, hvilka ställas i växthus, boningshus eller stall. Annars säas fröet på kalljord. Trifvas hvar som helst.	

<b>Vattenkrasse, (<i>Nasturtium officinale</i>)</b>	
> Dreienbrunnen, .....	portion 10 öre — — 60
Förträfflig vintersallat. Odlas i sött vatten, i fet, dyktig jord. Fröet säas om våren i kär, som sättas under vatten. Tål icke köld, men kan i frostfritt vatten skördas många gånger under vinterns lopp.	

<b>Indiankrasse, (<i>Tropæolum majus</i>)</b> ....	1,60 — 5
Södesjes eller spaljerar. Såväl ört- som blombladen, blomknopparne och fruktämnena nyttjas i blandning med annan sallat samt pickels.	

### Kryddväxter:

<b>Anis, (<i>Pimpinella Anisum</i>)</b> .....	1,80 — 5
Flerårig, säas i rader på skuggigt ställe.	
<b>Bladselleri, (<i>Apium graveolens</i>)</b>	
> finkrusigt, aromatiskt .....	4,80 — 9
Behandlas och användes som kruspersilja.	
<b>Citronmeliss, (<i>Melissa officinalis</i>)</b> ....	— — 12
Täckes om vintern, fordrar skugga och god jord. Användes till säser och pickels.	
<b>Dill, (<i>Anethum graveolens</i>)</b> 100 kg. 100 kr.	1,10 — 5
<b>Dragon, (<i>Artemisia Dracunculus</i>)</b> .....	— — 90
portion 15 öre.	
Flerårig. Bladen användes till inläggning af gurkor m. m.	
<b>Fänkål, (<i>Feniculum officinale dulce</i>)</b>	
> söt bologneser .....	1,80 — 5
Odlas och användes äfven som kardoner.	
<b>Gurkört eller Boretsch, (<i>Borago officinalis</i>)</b>	
.....	2,50 — 6
Ettårig; säas på kalljord. Bladen användbara till sallat; de vackra blommorna begagnas till prydnad på stekfat, karotter m. m. Mycket eftersökt af bien.	
<b>Indiankrasse, se sallatväxter</b> .....	1,60 — 5
<b>Isop, (<i>Hyssopus officinalis</i>)</b> .....	2,40 — 5
Egnar sig förträffligt till infattningar.	
<b>Karbenedikt, (<i>Cnicus benedictus</i>)</b> ..	1,50 — 5
Känd, utmärkt medicinalväxt.	
<b>Koriander, (<i>Coriandrum sativum</i>)</b> ....	1,40 — 5
Säs om våren i sandig, mager jordmån.	
<b>Krusmynta, (<i>Mentha crispa</i>)</b> .....	— — — —
portion 25 öre.	
Flerårig, vålluktande, hufvudsakligen till medicin brukbar växt. Säas i drifbänk, utplanteras sedan.	
<b>Kummin, (<i>Carum Carvi</i>)</b> .....	1 — 5
Fröet användes till krydda, rötterna som palsternackor.	
<b>Kyndel, sommar-, (<i>Satureja hortensis</i>)</b> ..	2,50 — 6
Vålluktande kryddväxt, användes som mejram.	



Pris pr kg., 10 gr.  
kr. ö., kr. ö.

<b>Körivel</b> , ( <i>Cerefolium sativum</i> )	
> mosskrusig, mycket fin .....	1,30 — 5
Utsås flera gånger under sommaren. Användes i soppor m. m.	
<b>Lavendel</b> , ( <i>Lavandula Spica</i> ) .....	4 — 7
Välluktande infattningsväxt.	
<b>Malva</b> , krusbladig, ( <i>Malva crispa</i> ) .....	2,50 — 6
Ettårig. De vackra bladen användas som spenat, till prydnad på stekfat m. m.	
<b>Malört</b> , ( <i>Artemisia Absinthium</i> ) .....	5 — 9
Fordrar sandjord. Känd medicinalväxt.	
<b>Mejram</b> , ( <i>Origanum Majorana</i> ) .....	3,40 — 7
Nyttjas mest som korfkrydda.	
<b>Mysskmadra</b> , ( <i>Asperula odorata</i> ) .....	— — 30
portion 10 öre.	
Flerårig, välluktande; älskar skugga.	
<b>Peppar, spansk</b> , ( <i>Capsicum annuum</i> )	4 — 7
Vackra frukter, hvilka, såväl som fröet, användas under namn af spansk eller kajepeppar.	
<b>Pepparmynta</b> , ( <i>Mentha piperita</i> ) .....	— — —
portion 25 öre.	
Flerårig, starkt välluktande växt. Fröet säs i drittbänk.	
<b>Persilja, blad-</b> , ( <i>Petroselinum sativum</i> )	
> slätbladig, se rotpersilja.	
> krusbladig, vanlig .....	100 kg. 80 kr. — 85 — 5
> Myatt's garnishing, mosskrusig .....	— 90 — 5
> non plus ultra, prydlig, bladen rörlika	1,20 — 5
> ormbunkbladig, utmärkt fin .....	1,10 — 5
> Perfection, ny, låg, finkrusig .....	2,50 — 6
> plumage, fint krusig, låg .....	— 90 — 5
<b>Rosmarin</b> , ( <i>Rosmarinus officinalis</i> ) .....	— — 20
Starkt välluktande, prydlig.	
<b>Salvia</b> , ( <i>Salvia officinalis</i> ) .....	4 — 8
Bladen användas till medicin och matkryddning.	
<b>Senap, gul</b> , ( <i>Sinapis alba</i> ) .....	— 60 — 5
> brun, ( <i>Sinapis nigra</i> ) .....	— 85 — 5
<b>Timjan</b> , ( <i>Thymus vulgaris</i> )	
> sommar .....	15 — 22
> vinter .....	15 — 22
Förträfflig till garnering af köksväxtkvarter m. m.	
<b>Tomat</b> , ( <i>Lycopersicon esculentum</i> )	
> Alice Roosevelt, tidig, stora skarlakansröda frukter .....	portion 10 öre — — 50
> Chemin, röd, mycket stor, fast och riktbarande .....	portion 7 öre — — 35
> dansk export, tidig, röd, port. 10 öre	— — 50
> Duke of York, stor, skarlakansröd, berömd .....	portion 30 öre — — 2,75
> dvärg, röd, tidigast .....	8 — 12
> early cluster, röd, tidig .....	portion 6 öre 24 — 30
> Komet, stor, röd, särdeles fin, port. 20 ö.	— — 1,50

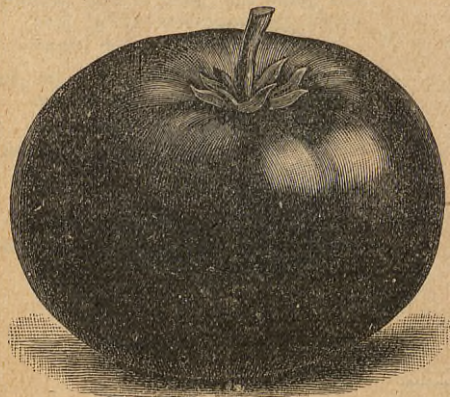

Tomat.

Pris pr kg., 10 gr.  
kr. ö., kr. ö.

<b>Tomat</b> , Kung Humbert, mycket tidig, skarlakansröd, plummonlik .....	10 — 15
portion 5 öre.	
> <b>Magnum bonum</b> , skarlakansröd, tidig, stor, utmärkt .....	portion 20 öre — — 1 —
> Marktwunder, lysande röd, slät, riktbarande och hållbar, portion 10 öre	— — 50
> Mikado, stor, röd .....	portion 5 öre 20 — 25
> pariser torg, stor, skarlakansröd, tidig, riktbarande o. hållbar, port. 10 öre	— — 50
> Ponderosa, skarlakansröda, stora frukter .....	portion 12 öre. — — 60
> stor, röd, vanlig .....	2,40 — 6
> Up-to-date, lysande, karmosin, slät, berömd .....	portion 10 öre — — 50
<b>6 sorter tomater, vårt val, 50 öre.</b>	
> blandade sorter .....	7 — 10
Utmärkta köksträdgårdsväxter, hvilkas både omogna och mogna frukter äro användbara till pickels, syltning, stufning, såser m. m. Odlas bäst i krukor.	
<b>Vinruta</b> , ( <i>Kula graveolens</i> ) .....	4 — 8
Flerårig. Blifver mer aromatisk om den odlas i mager och torr jordmån.	
<b>Äggplanta</b> , ( <i>Solanum Melongena</i> )	
blandade sorter .....	portion 5 öre — — 15
Behandlas som tomater.	

## Gurkartade växter:

### Gurka (*Cucumis sativus*).

#### för fritt land:

> grön, holländsk druf eller s. k. vesterås, god saltgurka .....	4 — 7
> > pariser, liten, tidig, utmärkt .....	4,50 — 8
> > rysk, kort, tjock, utmärkt .....	3,20 — 6
> > > Muromskii, tidigast, liten, fin ..	4,50 — 8
> > medellång, vanlig, riktbarande ..	5,40 — 10
> > Unicum, lång, särdeles riktbarande, hårdig .....	portion 8 öre 18 — 24
> > athener, cylinderformad, lång, fin ..	7,50 — 12
> > Bismarck, lång, ovanl. rikt bärande	7,50 — 12
> > <b>Excelsior</b> , 30 cm. lång, ljusgrön, riktbarande .....	portion 8 öre 15 — 22
> > slang, lång, äfven driftsort .....	7,80 — 12
> > kinesisk slang, lång, utmärkt .....	7,80 — 12
> > Goliath, mycket lång, rikt bärande, äfven god driftsort, portion 10 öre	30 — 38
> hvit, druf, kort, fin .....	8 — 12
> > Bonneuil, halfång .....	12 — 17
> > slang, lång .....	8 — 12
> > holländsk, lång, tidig .....	8 — 12
> kejsar Alexander, oval, ovanligt fin ..	8,50 — 14
> japansk spaljer, »formosa», medellång, grön .....	portion 5 öre 10 — 15

#### För drifning:

<b>Gurka, grön</b> , arnstädter jätte, utmärkt	1,20 — 15
> grön, <b>Admiration</b> , omkring 30 cm. lång, riktbarande .....	5,80 — 45
> > <b>Beste von Allen</b> , lång, berömd ..	— — 60
> > <b>erfurter utställning</b> , 75 cm. lång, ovanligt rikt b.; värdef. för växthus	6 — 50
> > Hampels juvel von Koppitz, för växthus och bänk, rikt gifvande .....	1,80 — 20
> > Ideal, rikt bärande, lång, slät, nästan kärnlös .....	2,20 — 25
> > Noas drif, lång, utmärkt, riktbarande	1,20 — 15







## Sortimenter af köksväxt- och blomsterfrö.

Dessa sortimenter äro hufvudsakligen afsedda för dem, som icke själfva äro i tillfälle göra sitt urval.

De äro sammansatta med omsorg och endast goda, lättdödade sorter äro medtagna.

### FÖR KRONOR 2,50.

erhålles följande sortiment för mindre husbehofsträdgård:

**Grönsaksfrö** i följande 20 sorter: Kålrot, Rädisa, Morot 2 sorter, Palsternacka, Rödbeta, Rotpersilja, Sockerärt, Spritärt, Krypböna, Spenat, Hufvudsallat, Rödlök, Syltlök, Purjolök, Gurka, Dill, Mejram, Timjan och Kruspersilja.

**Blomsterfrö:** 12 sorter till ettåriga blommor, att så på kalljord.

### FÖR 5 KRONOR

erhålles följande 55 sorter grönsaksfrön:

Grönkål, Hufvudkål 2 sorter, Blomkål, Kålrot, Majrofva, Rädisa 2 sorter, Rättika, Morot 2 sorter, Palsternacka, Rotpersilja, Rotselleri, Rödbeta, Skorsonera, Rödlök 2 sorter, Syltlök, Purjolök, Sockerärt 2 sorter, Spritärt 3 sorter, Krypböna, Spenat, Sallat 2 sorter, Kruspersilja, Dill, Mejram, Timjan, Gurka 2 sorter.

**Blomsterfrö:** 25 sorter till ettåriga blommor, att så på kalljord.

### FÖR 10 KRONOR

erhålles följande 54 sorter grönsaksfrön:

Grönkål, Plumagekål, Hufvudkål 2 sorter, Blomkål 2 sorter, Brysselkål, Kålrot, Majrofva, Rädisa 2 sorter, Rättika, Morot 3 sorter, Palsternacka 2 sorter, Rotpersilja, Rotselleri, Rödbeta 2 sorter, Skorsonera, Rödlök 2 sorter, Syltlök, Purjolök, Sockerärt 2 sorter, Spritärt 5 sorter, Stångböna, Krypböna 2 sorter, Spenat, Sallat 4 sorter, Bladkrasse, Dill, Kruspersilja, Mejram, Timjan, Tomat 2 sorter, Frilandsgurka 3 sorter, Drifgurka 2 sorter, Melon.

**Blomsterfrö:** 20 sorter att så på kalljord, 12 sorter att så i bänk och 12 sorter till bladväxter.

## Sättpotatis.

Expedieras på våren vid frostfri väderlek.

	Pris pr 100 kg., kg. kr. öre kr. öre		Pris pr 100 kg., kg. kr. öre kr. öre
<b>Express</b> , mycket tidig, njurformig med hvitt kött; utomordentligt riktbärande, god och motståndskraftig ..	30 — — 40	<b>Perle von Erfurt</b> , mycket tidig, mandelformig, hvit hud, gult kött; riktbärande, fin delikatesspotatis .....	30 — — 40
<b>Juni</b> , mycket tidig, aflång, gult kött, fast och mycket riktbärande samt god och hållbar .....	30 — — 40	<b>Sexveckors</b> (Mandel), långa hvita, mycket tidiga, utmärkt drifsort .....	25 — — 35
<b>Kejsarkrona</b> , tidig, oval, hvit hud och gult kött; riktbärande och välsmakande. Egnar sig särskildt för torftigare jord .....	30 — — 40	<b>Sparrispotatis</b> , lång, röd, fin sallatpotatis .....	— — — 50
<b>Non plus ultra</b> , mycket tidig, oval, hvit hud och hvitt kött, fin och välsmakande, enormt rikt bärande .....	30 — — 40	<b>Up to date</b> , medeltidig, stor, rund, med hvitt kött; utomordentligt riktbärande .....	25 — — 35
		<b>Victor</b> , mycket tidig bänksort, oval, gul hud och gult kött; hög afkastning äfven på fritt land .....	25 — — 35



## Frö till Barrträd. (Coniferæ.)

Fröet till många utländska barrträd ligger ofta flera månader — af vissa sorter, t. ex. *Juniperus*, *Taxus m. fl.* ett år och däröfver — i jorden innan det gror. För att påskynda groningen plägar man låta fröet ligga någon tid i ljunt vatten, hvarigenom skalet uppmjukas, så att grodden lättare kan framkomma. De med T märkta sorterna öfvervintras vid + 1 à 5° C.; de med B planteras på kalljord och täckes under vintern; de öfriga tåla våra vintrar ute under bar himmel.

	Pris pr 10 gr., portion	Pris pr 10 gr., portion
	kr. öre, kr. öre	kr. öre, kr. öre
1. <b>Abies</b> alba ( <i>Picea</i> ) <i>hvitgran</i> . . . . .	— 40 — 8	23. <b>Pinus</b> austriaca, <i>österrikisk fur</i>
2. > <i>balsamea</i> , <i>balsamgran</i> . . kg. 25 kr.	— 32 — 8	kg. 12 kr. — 18 — 8
3. > <b>concolor</b> , hårdig, snabbväxande . .	— 60 — 10	24. > <i>Cembra</i> , <i>cembrafur</i> , ätbara nötter . .
4. > <i>excelsa</i> , <i>vanlig gran</i> . . kg. kr. 4,50	— 8 — 5	— 10 — 5
5. > <b>grandis</b> , hårdig, snabbväxande art		25. > <i>maritima</i> , <i>kustfur</i> . . . . .
från Nordamerika . . . . .	— 80 — 12	— 10 — 5
6. > <i>nobilis</i> , B, T . . . . .	— 80 — 12	26. > <i>montana</i> , <i>bergfur</i> . . . . . kg. 14 kr.
7. > <i>Nordmanniana</i> . . . . . kg. 8 kr.	— 12 — 5	— 20 — 6
8. > <i>pectinata</i> , <i>silfvergran</i> . . kg. kr. 4,50	— 9 — 5	27. > <i>Strobis</i> , <i>weimouthtall</i> . . kg. 25 kr.
9. > <i>pungens</i> , vacker . . . . .	1 — 10	— 32 — 8
10. > <i>sibirica</i> , <i>sibirisk silfvergran</i> . . . . .	— 20 — 5	28. > <i>sylvestris</i> , <i>nordisk fur</i> . . kg. 12 kr.
11. <b>Cedrus</b> Libani, <i>libanonceder</i> , T . . . . .	— 25 — 8	— 18 — 8
12. <b>Cryptomeria</b> japonica, T . . . . .	— 12 — 5	29. <b>Retinospora</b> pisifera, T . . . . .
13. > <i>japonica</i> Lobbi, T . . . . .	— 30 — 6	— 40 — 6
14. <b>Cupressus</b> elegans, <i>cypress</i> , T . . . . .	— 20 — 6	30. > <i>plumosa</i> , T . . . . .
15. > <i>funbris</i> ( <i>pendula</i> ), T . . . . .	— 15 — 5	— 70 — 7
16. > <i>Lawsoniana</i> , B, T . . . . .	— 12 — 5	31. <b>Taxus</b> baccata, vanlig <i>idegran</i> . . . . .
17. > > <i>erecta</i> , B, T . . . . .	— 20 — 6	— 10 — 5
18. > <i>sempervirens</i> , äkta <i>cypress</i> , T . . . . .	— 6 — 5	32. <b>Thuja</b> Lobbi, utmärkt, B . . . . .
19. > > <i>pyramidalis</i> , T . . . . .	— 6 — 5	— 70 — 7
20. <b>Juniperus</b> Sabina, <i>säfvenbom</i> . . . . .	— 8 — 5	33. > <i>occidentalis</i> . . . . .
21. <b>Larix</b> europæa ( <i>Pinus Larix</i> ) <i>lärk-</i>		— 25 — 6
<i>träd</i> . . . . . kg. 7 kr.	— 12 — 5	34. > > <i>Warreana</i> . . . . .
22. > <i>sibirica</i> , <i>sibiriskt lärkträd</i> . . . . .	— 30 — 8	— 45 — 8
		35. > <i>orientalis</i> , T . . . . .
		— 6 — 5
		36. > > <i>aurea</i> , T . . . . .
		— 10 — 5
		37. > > <i>compacta</i> , T . . . . .
		— 10 — 5
		38. > > <i>elegantissima</i> , T . . . . .
		— 20 — 6
		39. > > <i>pyramidalis</i> , T . . . . .
		— 10 — 5
		40. <b>Thuja</b> borealis, B, T . . . . .
		2,20 — 20
		41. > <i>dolabrata</i> , B, T . . . . .
		2 — 20
		42. <b>Wellingtonia</b> gigantea, B, T . . . . .
		1,60 — 15
		Då urvalet oinskränkt anförtras oss lämnas:
		12 sorter frö till frilands barrväxter . . . . . 55 öre
		12 > frö till barrväxter för krukor 70 öre

Fruktkärnor, se ekonomiväxter sid. 29.

## Frö till Blomster- och bladväxter m. m.

Allt vårt blomster- och bladväxtfrö är odladt dels här hos oss, dels af specialister och gifver med säkerhet ett utmärkt resultat om det riktigt behandlas. Af fröet till sådana växter, hvilkas blommor icke af naturen äro dubbla, bör man ej påräkna att få uteslutande dubbla blommor. Detta kan tvärtom för vissa sorter alldeles misslyckas. Detsamma gäller i tillämplig del äfven brokiga bladväxter.

Vid rekvisition af blomsterfrö är det säkrast att angifva numren å de frösorter som önskas. Då endast nummer och ingen vikt eller antal portioner finnas i rekvisitionen angifna, expediera vi endast en portion af hvarje nummer. Om rekvisition uppgöres efter annan än vår för året gällande katalog, så torde detta benäget omnämnas, emedan numren omväxla hvarje år.

Sortimentspriserna gälla blott då urvalet af sorter oinskränkt anförtras oss.

Mindre än hel portion säljes icke.

Efter vikt säljes ej under 5 gr., där ej mindre viktdel finnes utsatt. 10-gr-pris beräknas för kvantitet under 100 gr. och kg.-pris för större kvantitet.



# Aster, Löfkojor och Gyllenlack.

## Aster,

*Aster chinensis, Callistephus chinensis.*

### Bästa kvalitet.

Fröet utsås i april på en ljum (icke varm) drifbänk och betäckes tunnt. I slutet af maj utplanteras de på fritt land i djupt arbetad och med gammal gödsel rikligen uppblandad jord. Alla Astersorterna bilda stora rotklimpar, hvarför man lätt kan upptaga och flytta dem, äfven då de stå i full blomstring.

### HÖGA SORTER:

#### Amerik. Busk-Aster.

Buskformig rikblommande sort med stora ovanligt vackra, långstjälkiga blommor om hösten. Särdeles värdefull snitblomma.

#### I följande färger:

portion 5 öre, 10 gr. 60 öre.

- 43. hvit.
  - 44. ljusst rosenröd.
  - 45. cinnoberkarmin.
  - 46. karmosinröd.
  - 47. ljus lila.
  - 48. lavendelblå.
  - 49. indigoblå.
  - 50. mörkblå.
- Alla 8 sorterna 30 öre.

- 51. blandade färger, portion 5 öre, 10 gr. 50 öre.

#### Japansk Aster.

Stora, vackra blommor med nälförmiga blomblad.

- 52. blandade vackra färg., port. 15 ö., 1 gr. 36 öre, 10 gr. 3 kr.

#### Juvel- eller Boll-Aster.

Bollformiga, vackra blommor.

- 53. blandade vackra färger, portion 6 öre, 1 gr. 20 öre, 10 gr. kr. 1,30.

#### Klot-Pyramid-Aster.

Pyramidalt växtsätt och klotformiga, fyllda blommor.

- 54. blandade färger, portion 5 öre, 10 gr. 90 öre.

#### Kokard-Aster.

Blommorna välformade, fyllda, alltid hvita i midten.

- 55. blandade färger, portion 5 öre, 1 gr. 20 öre, 10 gr. 1 kr.

## Förbättrad Pion-Pyramid-Aster.

Kraftigt, pyramidformigt växtsätt, stora välfyllda blommor af fulländad form.

#### I följande färger:

portion 8 öre, 1 gr. 20 öre, 10 gr. kr. 1,60.

- 56. hvit.
- 57. rosenröd (la superbe).
- 58. matt rosenröd.
- 59. karmosinröd.
- 60. eldigt skarlakansröd.
- 61. victoriaröd (eldröd).
- 62. blodröd.
- 63. purpurviolett.
- 64. ljusblå.
- 65. mörkblå.

Alla 10 sorterna 60 öre.

5 vackra sorter 30 öre.

- 66. blandade färger, portion 5 öre, 1 gr. 20 öre, 10 gr. kr. 1,20.

#### Rosen-Aster.

Växer kraftigt och frambringar ett stort antal stora fyllda blommor.

#### I följande färger:

portion 7 öre, 1 gr. 20 öre, 10 gr. kr. 1,35.

- 67. rent hvit.
- 68. hvit med rosenrödt.
- 69. liflig rosa med hvitt.
- 70. mörk karminröd.
- 71. eldigt skarlakansröd.
- 72. mörk karmosin med hvitt.
- 73. ljusblå.
- 74. mörkblå.

Alla 8 sorterna 45 öre.

- 75. blandade färger, portion 5 öre, 1 gr. 20 öre, 10 gr. 85 öre, kg. 68 kr.

#### Strutsfjäder-Aster.

Kandelaberlikt växtsätt med 12-15 cm. stora, lockiga blommor.

#### I följande färger:

portion 7 öre, 1 gr. 20 öre, 10 gr. kr. 1,40.

- 76. hvit.
- 77. rosenröd.
- 78. laxrosenröd.
- 79. malmaisonrosa.
- 80. terracottafärg.
- 81. ljusgul.
- 82. karmosinröd.
- 83. lila.
- 84. ljusblå.
- 85. mörkblå.

Alla 10 sorterna 55 öre.

- 86. blandade färger, portion 6 öre, 1 gr. 20 öre, 10 gr. kr. 1,10

## Hohenzollern-Aster.

Särdeles stora, lockiga blommor.

#### I följande färger:

portion 9 öre, 1 gr. 25 öre, 10 gr. kr. 1,75.

- 87. rent hvit.
- 88. hvit, senare rosenröd.
- 89. rosenröd.
- 90. laxrosa.
- 91. karmosinröd.
- 92. silfverlila.
- 93. azurblå.
- 94. mörkblå.

Alla 8 sorterna 55 öre.

- 95. blandade färger, portion 8 öre, 1 gr. 20 öre, 10 gr. kr. 1,50.

#### Strål-Aster.

De stora blommorna hafva nälförmiga blomblad, som förlänar dem ett prydligt utseende.

portion 7 öre, 1 gr. 20 öre, 10 gr. kr. 1,40.

- 96. hvit.
- 97. rosenröd.
- 98. mörkblå.
- 99. blandade färger, portion 6 öre, 1 gr. 20 öre, 10 gr. kr. 1,15.
- 100. Elfe, hvit m. karmin, port. 15 ö., 1 gr. 36 öre, 10 gr. 3 kr.

#### Unicum-Aster,

rent hvit, stora, lockiga, eleganta blommor.

portion 15 öre, 1 gr. 40 öre, 10 gr. 3 kr.

### MEDELHÖGA SORTER:

#### Dame-Aster.

Rikblommig sort med egendomligt bladverk. Utmärkt till buketter m. m.

#### I följande färger:

portion 10 öre, 1 gr. 25 öre, 10 gr. 2 kr.

- 102. rent hvit.
- 103. rosenröd.
- 104. ljusblå.

#### Kometblommig Dame-Aster.

Som förestående, men har vackra lockiga blommor.

#### I följande färger:

portion 12 öre, 1 gr. 30 öre, 10 gr. kr. 2,50.

- 105. hvit.
- 106. rosenröd.
- 107. azurblå.

#### Erfordia-Aster.

Egendomlig, 50 cm. hög, ytterst rikblommig art, lämplig både för grupper och kruckodling.

- 108. rosenröd, portion 40 öre.



**Komet-Aster.**

Särdeles vacker och rikblommig; lockiga blommor.

*I följande färger:*

portion 8 öre, 1 gr. 20 öre,  
10 gr. kr. 1,50.

109. hvit.  
110. hvit med rosalia.  
111. rosa med hvitt.  
112. rosenröd.  
113. mörk skarlakansröd.  
114. karmosinröd.  
115. ljusblå.  
**Alla 7 sorterna 45 öre.**  
116. blandade färger, portion 6 öre,  
1 gr. 20 öre, 10 gr. kr. 1,10.

**Jätte-Komet-Aster.**

Praktfull sort med betydligt större blommor än förestående.

*i följande färger:*

portion 7 öre, 1 gr. 20 öre.  
10 gr. kr. 1,40.

117. hvit.  
118. rosenröd.  
119. laxrosenröd.  
120. Die Braut, hvit med rosa.  
121. svafvelgul.  
122. karmosin.  
123. ljusblå.  
124. mörkblå.  
**Alla 8 sorterna 45 öre.**  
125. blandade färger, portion 6 öre,  
1 gr. 20 öre, 10 gr. kr. 1,10.  
126. lilarosa, portion 11 öre, 1 gr.  
30 öre, 10 gr. kr. 2,20.

**Klot-Aster.**

Blommorna klotformiga, vackra.

127. blandade färger, portion 5 öre,  
10 gr. 28 öre, kg. 22 kr.

**Liliput-Aster.**

Pyramidformig, med talrika, små, särdeles prydliga blommor, väl passande till buketter.

*I följande färger:*

portion 5 öre, 1 gr. 20 öre,  
10 gr. 90 öre.

128. hvit.  
129. hvit, inuti karmosinröd.  
130. rosenröd.  
131. mörk karmosinröd.  
132. eldigt skarlakansröd.  
133. mörkblå.

**Alla 6 sorterna 25 öre.**

134. blandade färger, portion 5 öre,  
10 gr. 65 öre, kg. 50 kr.

**Linné-Aster.**

Blommar omkr. 3 veckor före andra astrar.

*I följande färger:*

portion 5 öre, 10 gr. 55 öre.

135. hvit.  
136. rosenröd.  
137. karmosinröd.  
138. mörk skarlakansröd.  
139. ljusblå.  
140. mörkblå.  
**Alla 6 sorterna 25 öre.**

141. blandade färger, port. 5 öre,  
10 gr. 35 öre, kg. 26 kr.  
142. **Express**, hvit, komethblommig,  
port. 10 öre, 1 gr. 25 öre,  
10 gr. 2 kr.  
143. **matt rosenröd**, portion 5 öre,  
1 gr. 20 öre, 10 gr. 80 öre.

**Mignon-Aster.**

Liknar Victoria-aster, men är blomrikare. Mycket värdetull.

*I följande färger:*

portion 8 öre, 1 gr. 20 öre,  
10 gr. kr. 1,50.

144. rent hvit.  
145. rosenröd.  
146. karmosinröd.  
147. eldigt skarlakansröd.  
148. ljusblå.  
**Alla 5 sorterna 30 öre.**  
149. blandade färger, port. 5 öre,  
1 gr. 20 öre, 10 gr. 1 kr.

**Rör-Aster.**

Alla blombladen äro sammanrullade i form af smala cylindrar.

150. blandade färger, portion 5 öre,  
10 gr. 20 öre, kg. 16 kr.

**Schiller-Aster.**

Tidig, utmärkt vacker bukettaster med små prydliga blommor och grenig, vacker växt.

151. blandade vackra färger,  
portion 5 öre, 10 gr. 60 öre.

**Uhlands Pion-Klot-Aster.**

Kraftig växt och stora, utmärkt väl formade blommor.

152. blandade färger, portion 5 öre,  
10 gr. 65 öre.

**Hög Victoria-Aster.**

Utmärkt för blomsterrikedom och blommornas ovanliga skönhet, hvarför denna sort hänföres till de alla bästa astrarne.

*I följande färger:*

portion 14 öre, 1 gr. 35 öre,  
10 gr. kr. 2,90.

153. hvit.  
154. rosenröd m. hvita spetsar.  
155. hortensiaröd.  
156. karmosinröd.  
157. karmosinröd med hvitt.  
158. eldigt skarlakansröd.  
159. purpurviolett.  
160. ljusblå.  
161. mörkblå.  
162. indigoblå på hvitt.

**Alla 10 sorterna kr. 1,15.**

163. blandade färger, port. 11 öre,  
1 gr. 30 öre, 10 gr. kr. 2,20.

**LÅGA SORTER:****Dvärg-Bukett-Aster.**

Vacker och rikblommig, väl passande till infattning.

*i följande färger:*

portion 7 öre, 1 gr. 20 öre,  
10 gr. kr. 1,30.

164. hvit.  
165. hvit med röd midt.  
166. rosenröd med hvitt.  
167. skarlakansröd.  
168. karminröd.  
169. mörkblå.

**Alla 6 sorterna 35 öre.**

170. blandade färger, port. 6 öre,  
1 gr. 20 öre, 10 gr. kr. 1,10.

**Förbättrad Dvärg-Bukett-Pyramid-Aster.**

Pyramidformigt växtsätt. Användes som förestående; passar äfven för krukodling.

171. blandade färger, port. 6 öre,  
1 gr. 20 öre, 10 gr. kr. 1,10.

**Dvärg-Komet-Perfection-Aster.**

Omkring 20 cm. hög, rikblommig sort med stora, lockiga, vackra blommor.

172. **rent hvit**,  
portion 7 öre, 1 gr. 20 öre,  
10 gr. kr. 1,40.

**Låg storblommig Chrysanthemum-Aster.**

Stora, vackra blommor med breda, tegellik liggande utåtböjda blomblad. Tillhör de alla bästa, lägre astersorterna.

*I följande färger:*

portion 8 öre, 1 gr. 20 öre,  
10 gr. kr. 1,40.

173. rent hvit.  
174. briljant rosenröd.  
175. rosenröd med hvitt.  
176. cinnoberkarmin.  
177. eldigt skarlakansröd.  
178. ljusblå.  
179. mörkblå.

**Alla 7 sorterna 45 öre.**

180. blandade färger, portion 6 öre,  
1 gr. 20 öre, 10 gr. kr. 1,10.  
kg. 96 kr.

**Låg Drottning-Aster.**

Tätväxt, storblommig, präktig sort med väl fyllda blommor.

181. blandade färger, port. 6 öre,  
1 gr. 20 öre, 10 gr. kr. 1,20.

**Triumf-Aster.**

Den skönaste af alla dvärgastrar; bildar omkring 20 cm. höga buskar, betäckta af en mängd oöfverträffligt väl fyllda blommor.

*I följande färger:*

portion 24 öre, 1 gr. 60 öre,  
10 gr. kr. 4,75.

182. hvit.  
183. persikoblomfärg.  
184. mörk skarlakansröd.



185. mörk skarlakansröd med hvitt.

186. mörk purpurröd.

187. mörkviolett.

Alla 6 sorterna kr. 1,20.

188. blandade färger, port. 20 ö.,  
1 gr. 50 öre, 10 gr. 4 kr.

### Waldersee-Aster.

Omkring 25 cm. hög, buskigt växtsätt med små bellisliknande blommor. Rik och långvarig blomstring.

189. rosa med hvitt, port. 50 ö.,  
1 gr. kr. 1,20.

### Låg Victoria-Aster.

En dvärgartad, skön form af Victoria-aster med talrika, fyllda blommor.

#### I följande färger:

portion 12 öre, 1 gr. 30 öre,  
10 gr. kr. 2,40.

190. snöhvitt.

191. rosa med hvitt.

192. karminrosenröd.

193. karmosinröd.

194. mörk skarlakansröd.

195. ljusblå.

196. mörkblå.

Alla 7 sorterna 65 öre.

197. blandade färger, portion 9 öre,  
1 gr. 25 öre, 10 gr. kr. 1,80.

### Blandad Aster.

198. dubbla sorter i blandade färger,  
portion 5 öre, 10 gr. 90 öre.

### Enkelblommande Aster.

Värdfull sort med enkla, vackra blommor.

#### I följande färger:

portion 5 öre, 10 gr. 25 öre.

199. hvit.

200. lysande rosenröd.

201. mörkröd.

202. ljusblå.

203. blandade färger, port. 5 öre,  
10 gr. 20 öre.

Då urvalet helt och hållet an-  
förtros oss, lämnas:

50 sorter Aster ..... kr. 3 —.

25 vackra sorter ..... > 1,75.

## Löfkojor,

*Cheiranthus annuus, autumnalis & incanus.*

### Bästa möjliga kvalitet.

Fröet säs i ljum drifbänk och betäckes tåga. När hjärtbladen äro utbildade, omskolas plantorna uti starkt sandblandad jord. Då de börja växa, fordra de rikligen frisk luft. Mot slutet af maj utplanteras löfkojorna uti djupt och fint arbetad, kraftig jord, hvarvid tillses att roten ej kröks, hvilket ofta förorsakar plantans död. Vinterlöfkojan insläs om hösten i krukor, öfvervintras i en sval och luftig lokal.

### Engelsk Sommar-Löfkoja.

#### I följande färger:

portion 7 öre, 1 gr. 30 öre,  
10 gr. kr. 2,20.

204. hvit.

205. briljant rosenröd.

206. karminröd.

207. karmosinröd.

208. mörk blodröd (victoriaröd).

209. rent gul.

210. briljant lilafärg.

211. mörkblå.

Alla 8 sorterna 45 öre.

212. blandade vackra färger, 1:ma,  
portion 5 öre, 1 gr. 20 öre,  
10 gr. kr. 1,50, kg. 120 kr.

### Victoria

### Buket-Sommar-Löfkoja.

Hvarje planta bildar en välformad, skön pyramidbukett med särdeles vackra dubbla blommor.

#### I följande färger:

portion 10 öre, 1 gr. 36 öre,  
10 gr. 3 kr.

213. hvit.

214. rosenröd.

215. purpurkarmin.

216. mörk blodröd.

217. kanariegul.

218. ljusblå.

Alla 6 sorterna 50 öre.

219. blandade färger, port. 7 öre,  
1 gr. 30 öre, 10 gr. kr. 2,20.

### Storblommig Lackbladig Sommar-Löfkoja (Sjöviol).

Denna afdelning hafva släta, gröna örtblad, liknande gyllenlackens.

220. blandade färger, port. 7 öre,  
1 gr. 30 öre, 10 gr. kr. 2,20.

### Storblommig Sommar-Löfkoja.

Utmärkt för sina stora blommor och sitt kraftiga växtsätt.

#### I följande färger:

portion 10 öre, 1 gr. 36 öre,  
10 gr. 3 kr.

221. hvit.

222. lysande rosenröd.

223. karminrosenröd.

224. karminröd.

225. mörk karmosinröd.

226. purpurkarmin.

227. högröd.

228. mörk blodröd (victoriaröd).

229. chamoisgul.

230. kanariegul.

231. ljusblå.

232. mörkblå.

Alla 12 sorterna 1 kr.

6 sorter ..... 55 öre.

233. blandade färger, portion 7 öre,  
1 gr. 30 öre, 10 gr. kr. 2,20,  
kg. 160 kr.

### Storblommig Pyramid-Sommar-Löfkoja.

Hålles af många för den bästa. Blommor länge med stora, fyllda blommor.

#### I följande färger:

portion 11 öre, 1 gr. 40 öre,  
10 gr. kr. 3,30.

234. rent hvit.

235. hvit med svag rosa.

236. briljant rosenröd.

237. karminröd.

238. eldigt karmosinpurpur (Tri-  
umf-Löfkoja).

239. mörk karmosinröd.

240. kanariegul med lackblad.

241. ljusblå.

242. mörkblå.

243. briljant lila.

Alla 10 sorterna 90 öre.

5 sorter ..... 50 öre.

244. blandade färger, portion 9 öre,  
1 gr. 32 öre, 10 gr. kr. 2,65.

### Storblommig Dvärg-Pyramid-Sommar-Löfkoja.

Lika utmärkt som förestående, men därtill af ett tätare och lägre växtsätt samt mycket dubbla blommor.

#### I följande färger:

portion 16 öre, 1 gr. 55 öre,  
10 gr. kr. 4,70.

245. snöhvitt (Snöflock).

246. briljant rosenröd.

247. chamoisgul.

248. ljusblå.

249. mörkblå.

250. mörk blodröd (Dvärgdrott-  
ning).

Alla 6 sorterna 80 öre.

251. blandade färger, portion 12 öre,  
1 gr. 45 öre, 10 gr. kr. 3,60.

### Storblommig Jätte-Träd-Sommar-Löfkoja.

Växten trädlik, blommorna stora, praktfulla; i alla hänseenden utmärkt sort.

#### I följande färger:

portion 13 öre, 1 gr. 45 öre,  
10 gr. kr. 3,80.

252. hvit.

253. rosenröd.

254. mörk karmosinröd.

255. blodröd.

256. kanariegul.

257. ljusblå.

258. mörkblå.

Alla 7 sorterna 75 öre.

259. blandade färger, portion 9 öre,  
1 gr. 35 öre, 10 gr. kr. 2,80.



**Storblommig Jätte-Bomb-Sommar-Löfkoja.**

Måhända den bästa för fritt land. Plantorna bilda vackra, höga pyramider med mycket stora och fyllda blommor.

*I följande färger:*

portion 10 öre, 1 gr. 36 öre,  
10 gr. 3 kr.

260. hvit.  
261. rosenröd.  
262. lysande karmosinröd.  
263. kanariegul.  
264. ljusblå.  
265. mörkblå.  
Alla 6 sorterna 50 öre.  
266. blandade färger, portion 8 öre,  
1 gr. 30 öre, 10 gr. kr. 2,50.

**Remontant Sommar-Löfkoja.**

Denna verkligen utmärkta sort uppnår 60 cms höjd, blommor, tidigt sådd, från juni oafbrutet tills frost inträffar. Blommorna mycket stora, väl fyllda. Af stort värde för grupper och till buketter.

*I följande färger:*

portion 10 öre, 1 gr. 36 öre,  
10 gr. 3 kr.

267. snöhvít.  
268. briljant rosenröd.  
269. mörk karminröd.  
270. mörk blodröd.  
271. kanariegul.  
272. chamois.  
273. briljant lila.  
274. mörkblå.  
Alla 8 sorterna 65 öre.  
275. blandade färger, portion 7 öre,  
1 gr. 30 öre, 10 gr. kr. 2,20.

**Excelsior Remontant Sommar-Löfkoja.**

Ur det vackra bladverket reser sig en enda med stora, väl fyllda blommor rikt besatt, omkr. 70 cm. hög, kraftig blomstängel från juni till sent på hösten.

*I följande färger:*

portion 18 öre, 1 gr. 65 öre,  
10 gr. kr. 5,40.

276. snöhvít.  
277. rosenröd.  
278. karmosinröd.  
279. ljusblå.  
280. mörkblå.  
Alla 5 sorterna 75 öre.  
281. blandade färger, port. 16 ö.,  
1 gr. 60 öre, 10 gr. kr. 4,80.

**Tidigt blommande Höst-Löfkoja.**

Om fröet utsås samtidigt med sommarlöfkojans, och i öfrigt behandlas på samma sätt, så blommar denna sort i augusti, lagom tidigt för att ersätta de då vanligtvis vissnade sommarlöfkojorna.

*I följande färger:*

portion 16 öre, 1 gr. 55 öre,  
10 gr. kr. 4,65.

282. hvit.  
283. rosenröd.  
284. karminröd.  
285. ljusblå.  
286. mörkblå.  
Alla 5 sorterna 65 öre.  
287. blandade färger, portion 14 öre,  
1 gr. 50 öre, 10 gr. 4 kr.

**Skotsk Höst-Löfkoja.**

Lägväxt sort med mycket vackra blommor, något senare än förestående. Lämplig att inplantera för öfvervintring.

288. blandade färger, port. 25 öre,  
1 gr. 90 öre, 10 gr. kr. 7,60.

**Storblommig Kejsar-Höst-Löfkoja.**

Denna förträffliga sort blommor i augusti och september. Kanna inplanteras i krukor, öfvervintras frostfritt och luftigt, då de på våren blomstrat rikt.

*I följande färger:*

portion 18 öre, 1 gr. 65 öre,  
10 gr. kr. 5,40.

289. rent hvit.  
290. rosenröd.  
291. eldröd med lackblad.  
292. mörk blodröd.  
293. svafvelgul med lackblad.  
294. ljusblå.  
Alla 6 sorterna 90 öre.  
295. blandade färger, portion 14 öre,  
1 gr. 50 öre, 10 gr. kr. 4,15.

**Nizza Vinter-Löfkoja.**

En ovanligt rik och tidigt blommande medelhög sort, af stort värde som bukettblomma om vintern.

*I följande färger:*

portion 10 öre, 1 gr. 35 öre,  
10 gr. kr. 2,80.

296. snöhvít.  
297. kanariegul.  
298. laxrosenröd (Schöne v. Nizza)  
299. karminröd.  
300. blandade färger, portion 8 öre,  
1 gr. 30 öre, 10 gr. kr. 2,30.

**Storblommig Vinter-Löfkoja.**

Blommar under vintern och våren med väl fyllda blommor.

*I följande färger:*

portion 20 öre, 1 gr. 75 öre,  
10 gr. 6 kr.

301. Ruhm von Elberfeld, rent hvit.  
302. Drottning Alexandra, lilarosa.  
303. Kejsarinnan Elisabeth, karminrosa.  
304. mörk blodröd, extra.  
305. blandade färger, portion 13 öre,  
1 gr. 50 öre, 10 gr. 4 kr.

**Cocardeau- eller Stång-Vinter-Löfkoja.**

Trädartad med yfviga kronor och stora, vackra blomklasar.

306. blandade vackra färger,  
portion 13 öre, 1 gr. 45 öre,  
10 gr. 4 kr.

**Dvärg Vinter-Löfkoja.**

Låg, kraftig växt med stora klasar af väl fyllda blommor.

307. blandade vackra färger,  
portion 15 öre, 1 gr. 55 öre,  
10 gr. 5 kr.

**Om urvalet oinskränkt anförtros åt oss, lemnas:**

50 sorter Löfkoja kr. 5 —  
25 vackra sorter > 2,75

**Gyllenlack eller Lackviol.**

*Cheiranthus Cheiri.*

Fröet utsås i kall dräpbänk, (ej djupt) och plantorna utsätts sedan i djupt arbetad, kräftig jord på 30 à 45 cms afstånd ifrån hvar andra. Mot hösten inslås de starkaste plantorna i krukor, i god dräpbänksjord, blandad med hornspån. Öfvervintras som vinterlöfkoja.

**Dubbel Stång-Gyllenlack.**

*I följande färger:*

portion 10 öre, 1 gr. 36 öre,  
10 gr. 3 kr.

308. kanariegul.  
309. mörkbrun.  
310. blåviolett.  
311. blandade färger.

**Dubbel Busk-Gyllenlack.**

*I följande färger:*

portion 10 öre, 1 gr. 36 öre,  
10 gr. 3 kr.

312. kanariegul.  
313. mörkbrun.  
314. blandade färger.

**Dubbel Dvärg-Busk-Gyllenlack.**

*I följande färger:*

portion 16 öre, 1 gr. 60 öre,  
10 gr. 5 kr.

315. kanariegul.  
316. brun, mycket dubbel.  
317. bronsfärgad.  
318. blåviolett.  
319. blandade färger.  
9 sorter Dubbel Gyllenlack 90 öre

**Enkel Gyllenlack.**

*I följande färger:*

320. Aurora, lysande chamois,  
portion 5 öre, 10 gr. 20 öre  
321. Dresdener, storblommig, svartbrun, utmärkt driftsort,  
portion 5 öre, 10 gr. 15 öre  
322. Golden Tom Thumb, låg, guldgul, utmärkt,  
portion 5 öre, 10 gr. 25 öre  
323. Goliath, mörkbrun, storblommig, utmärkt driftsort,  
portion 8 öre, 1 gr. 20 öre,  
10 gr. 80 öre  
324. Harbinger, rödbrun,  
portion 5 öre, 10 gr. 10 öre  
325. Ruby Gem, rubinröd, vacker  
portion 5 öre, 10 gr. 25 öre  
326. Ruppert, ny, storblommig, lysande röd eller mörkbrun  
portion 12 öre, 1 gr. 30 öre,  
10 gr. kr. 2,50  
327. Tom Thumb, låg, svartbrun, utmärkt driftsort,  
portion 6 öre, 10 gr. 80 öre  
328. Remontant, brun, tidigt sådd, blm den redan samma sommar, port. 5 ö., 10 gr. 15 ö.  
329. > blodröd, som förestående,  
portion 8 öre, 10 gr. 80 öre  
Alla 10 sorterna 50 öre.  
330. blandade enkla sorter o. färger,  
portion 5 öre, 10 gr. 20 öre.



## Frö till ettåriga (annuella) Blomsterväxter.

Fröet till de med \* be-tecknade sorterna bör utsås i krukor, drifbänk eller lådor. Då \* står framför släktnamnet böra alla arterna så behandlas. Plantorna utsätts sedan i slutet af maj eller början af juni på fritt land. Alla de öfriga, obetecknade sorterna, sås på kalljord tidigast möjligt på de platser, där de främdeles skola blomma.

	Pris pr 10 gr., portion	
	kr. ö., kr. ö.	
331. * <b>Abronia</b> umbellata grandiflora, rosenröd med gult svalg.....	— 35 —	5
Fin och välluktande, kan användas till amplar.		
332. * <b>Acroclinium</b> roseum, rosenröd	— 9 —	5
kg. kr. 4,50		
333. > roseum fl. albo, hvit, kg. kr. 4,50	— 9 —	5
334. > > fl. pl., rosenröd, kg. kr. 6,80	— 10 —	5
335. > > fl. albo pl., hvit, kg. kr. 6,80	— 10 —	5
Vackra och användbara evighetsblomster eller immorteller. Fordra sol och varm sandblandad jordmån.		
336. <b>Adonis</b> æstivalis, gossen i det gröna, tidig.....	kg. 2 kr. — 5 —	5
337. > autumnalis.....	kg. 2 kr. — 5 —	5
Vackert, fint löfverk och nätta, röda blommor. Användbara till rabatter och infattningar.		



Ageratum Princess Victoria Louise.

338. * <b>Ageratum</b> mexicanum, blå....	— 10 —	5
339. > mexicanum, blåstjärnan, ny dvärgvarietet med blåa blommor, värdefull för finare infattningar	— — —	45
340. > > Little Dorrit, låg, ljusblå....	— 20 —	5
341. > > > gul, ny, vacker....	— 40 —	10
342. > > imperial dwarf blue, blå....	— 25 —	5
343. > > Princess Victoria Louise, blå med hvitt.....	— 60 —	6
Fordra fet, kraftig jord och mycket sol. Lika användbara till grupper och infattningar som till odling i kruka. Blomma då äfven en stor del af vintern. Vackra i buketter.		
344. <b>Agrostenma</b> coeli rosa, himmelsros.....	kg. kr. 3,60	— 7 — 5
345. > coeli rosa nana fimbriata, fransad	— 10 —	5
Små, nätta växter med vackra, ljusröda blommor.		
346. * <b>Alonsoa</b> grandiflora, röd.....	— 10 —	5
347. > Warscewiczii compacta, lysande röd	— 40 —	6
Vackra, tacksamma med talrika skarlakansröda blommor.		
348. <b>Alyssum</b> Benthami compactum, låg, hvitblommig, utmärkt infattningsväxt.....	— 20 —	5
<b>Amarantus</b> , se bladväxter.		

	Pris pr 10 gr., portion	
	kr. ö., kr. ö.	
349. * <b>Ammobium</b> alatum, kg. kr. 3 — —	6 —	5
350. > alatum grandiflorum, kg. kr. 4 — —	8 —	5
Eterneller med hvita blommor, som användas till buketter o. s. v. Blommorna aftagas medan de äro halfutslagna.		
351. * <b>Anagallis</b> grandiflora, blandade färger.....	— 30 —	5
Har talrika, vackra blommor, och passar äfven för rumsodling.		



Arctotis grandis.

### Artemisia, se bladväxter.

#### Antirrhinum majus, lejongap:

352. > majus album, hvit.....	— 20 —	5
353. > > Brillant, trefärgad.....	— 20 —	5
354. > > Ghestia, mörk blodröd.....	— 20 —	5
355. > > luteum, lysande gul.....	— 20 —	5
356. > > nigrescens, mörk purpurröd..	— 20 —	5
357. > > roseum, rosenröd, utmärkt....	— 20 —	5

#### Alla 6 sorterna 25 öre.

358. > > blandade färger ..	kg. 14 kr. — 18 —	5
> > grandiflorum, storblmiga sorter:		
359. > > album, hvit.....	— 30 —	5
360. > > Brillant, trefärgad.....	— 30 —	5
361. > > Drottning Victoria, rent hvit	— 70 —	7
362. > > > kermesinum splendens, lysande karmosin.....	— 30 —	5
363. > > > luteum, gul.....	— 30 —	5
364. > > > roseum, rosenröd.....	— 30 —	5

#### Alla 6 sorterna 25 öre.

365. > > > blandade färger.....	— 25 —	5
366. > > nanum album, låg, hvit....	— 25 —	5
367. > > > Crescia, mörk skarlakansröd	— 25 —	5
368. > > > Firefly, röd med gult o. hvitt	— 25 —	5



- Pris pr 10 gr., portion  
kr. ö., kr. ö.
369. **Antirrhinum majus nanum** gloriosum, karmin med vitt . . . — 70 — 7
370. > majus **nanum** gulddrottningen, rent gul . . . . . — 40 — 5
371. > > **nanum** Queen of the North, rent hvit . . . . . — 30 — 5
372. > > > Prince Noir, svartpurpur, mörkt bladverk . . . . . — 40 — 5
- Alla 7 sorterna 30 öre.
373. > > > blandade färger, låga sorter kg. 15 kr. — 20 — 5
- \*Antirrhinum majus nanissimum, dvärgformigt lejongap:**
374. > majus naniss. Brillant, trefärgad . . . — 95 — 10
375. > > naniss. cinnabarinum, cinnoberr. — 95 — 10
376. > > > luteum, gul . . . . . — 95 — 10
377. > > > niveum, rent hvit . . . . . — 95 — 10
378. > > > roseum, rosenröd . . . . . — 95 — 10
- Alla 5 sorterna 40 öre.
379. > > > blandade sorter . . . . . — 55 — 6
- Kända, omtyckta gruppväxter.
380. **\*Arctotis grandis**, blommorna hvita med blått; fordrar varmt, soligt läge . . . . . — 35 — 6
381. **\*Arnebia cornuta** 1 gr. 55 öre 4,40 — 20
- Omkring 50 cm. hög, buskig växt med talrika, lysande gula, mörkt brunfläckiga, pyrdliga blommor till långt in på hösten.



Arnebia cornuta.

382. **Asperula azurea setosa**, kg. 2 kr. — 5 — 5
- Präktig, låg, länge och rikt blommande, vällyktande grupp- och infattningsväxt med blåa blommor.
383. **\*Bartonia aurea** . . . . . — 12 — 5
- Vacker, medelhög dekorationsväxt med guldgula af 5 orange-färgade fläckar prydda blommor.
384. **\*Bidens atrosanguinea, skära** . . . — 65 — 12
- C:a 40 cm. hög rabattväxt med vackra, svartroda blommor. Utmärkt bukettblomma.
385. **\*Brachycome iberidifolia**, blå . . . — 50 — 5
- C:a 40 cm. hög, till infattningar passande växt.
386. **\*Brovallia elata**, blandade färger — 60 — 6
- Rikblommiga växter; fordra varmt läge.
387. **\*Bryonopsis erythrocarpa**, slingerväxt; skarlakansröda frukter — 30 — 5

- Pris pr 10 gr., portion  
kr. ö., kr. ö.
388. **Cacalia sonchifolia**, högröd, kg. 8kr. — 12 —
- Medelhög, till grupper och rabatter passande växt; blommor vackra i buketter.
389. **\*Calampelis scabra**, slingerväxt med skarlakansröda blommor. . . — 70 —
390. **\*Calandrinia umbellata**, lys. röd — 60 —
- Utmärkt grupp- och infattningsväxt samt för krukodling.
391. **Calendula hybrida**, hvit, kg. kr. 4,90 — 8 —
392. > officinalis Meteor . . kg. kr. 4,50 — 8 —
393. > > favorit, ljusgul, strimmig . . . . . — 8 —
- kg. kr. 4,50
394. > > grandiflora fl. pl., orangeröd kg. 4 kr. — 7 —
395. > > Le Proust, aprikosfärg kg. 4 kr. — 7 —
396. > > Prinz von Oranien kg. kr. 4,50 — 8 —
397. > > ranunculoides fl. pl., kg. 3 kr. — 6 —
398. > > superba fl. pl., vacker, kg. 3 kr. — 6 —
399. > > pluvialis, regnvisaren, hvit, kg. 4 kr. — 7 —
400. > Pongei fl. pl., hvit . . . . kg. 6 kr. — 10 —
401. > sicula fl. pl., dubbel . . kg. 4 kr. — 7 —
- Alla 11 sorterna 40 öre.
402. > blandade sorter . . . . kg. kr. 3,50 — 7 —
- Ringblomster. Formerna af C. officinalis hafva vacker byggnad samt i gult och orange lifligt varierande blommor.

**Calliopsis; Coreopsis:**

403. > bicolor (tinctoria) . . kg. kr. 3,50 — 7 —
404. > > hybrida fl. pl., dubbel . . . . . — 10 —
405. > > nana, låg, varierar . . . . . — 8 —
406. > > > marmorata, strimmig . . . . . — 8 —
407. > > > purpurea, purpurröd . . . . . — 8 —
408. > > > **Guldstrålen**, se nyheter 1,50 — 20
409. > > nigra speciosa, mörk . . . . . — 8 —
410. > > splendens, lysande . . . . . — 8 —
411. > cardaminifolia nana compacta atrosanguinea, låg, tätväxt, fin — 10 —
412. > coronata, präktig . . . . kg. 6 kr. — 10 —
413. > Drummondi (basalis), präktig . . — 8 —
- Alla 11 sorterna 65 öre.
414. > blandade sorter . . . . . kg. 5 kr. — 8 —
- Praktblommor för grupper, rabatter och krukor. De talrika lysande blommorna variera i gult och brunt. De låga sorterna blifva 30 å 40, de högväxta 90 å 120 cm. höga.
415. **Campanula Speculum, venusspegel**, blå . . . . . — 8 —
416. > Speculum fl. pl., dubbel, blå . . — 30 —
417. > > grandiflora, storblommig, blå . . — 9 —
418. > > > alba, hvit . . . . . — 10 —
- Klockblomstren äro vackra kantblommor.
419. **\*Capsicum annum, spansk peppar** — 7 —
420. **Carthamus tinctorius**, kg. kr. 1,50 — 5 —
- Grupp- och rabattväxt med mörkgula, klotformiga blommor.



Celosia cristata.



Celosia pyram. plumosa.



Pris pr 10 gr., portion  
kr. ö., kr. ö.**Celosia cristata, tuppkam:**

421.	» cristata nana atropurpurea, mörk purpurröd . . . . .	1 gr. 40 öre	3 —	— 15
422.	» » nana coccinea, eldröd, 1 gr. 35 ö.		3 —	— 15
423.	» » » Empress, stor, purpurröd kam, mörka blad . . 1 gr. 45 öre		3,60	— 18
424.	» » » Glasgow Prize, stor, högröd kam . . . . .	1 gr. 55 öre	4,40	— 25
425.	» » » pyramidalis plumosa aurea, guldgul		— 16	— 5
426.	» » » plumosa kermesina, karmosinröd		— 16	— 5
427.	» » » blandade färger . . . . .		— 12	— 5
428.	» » » Thompsoni, lysande röd . . . . .		— 30	— 6
429.	» » » <b>Thompsoni magnifica</b> , guldgul . . . . .	1 gr. 20 öre	1,40	— 10
430.	» » » » magnifica, karmosin . . . . .		1,40	— 10
431.	» » » » blandade färger . . . . .		— 90	— 9

Stora, vackra blomspror i flera färger. Utmärkta såväl i grupper som krukor.

432.	<b>Centaurea</b> *americana, ljus lila		— 90	— 9
433.	» Cyanus alba pura, rent vitt . . . . .		— 8	— 5
434.	» » atropurpurea, mörkröd . . . . .		— 8	— 5
435.	» » Kaiser Wilhelm, blåklint . . . . .	kg. kr. 3,80.	— 8	— 5
436.	» » rosea, rosenröd . . . . .		— 8	— 5
437.	» » blandade färger, kg. kr. 3,20		— 7	— 5
438.	» » nana compacta Victoria, rent blå, låg, tätväxt . . . . .		— 30	— 5
439.	» » » compacta, blandade färger . . . . .		— 20	— 5
440.	» » fl. pl., dubbla sorter, blandade		— 25	— 5
441.	» » depressa Blåklintsdrott., rent blå		— 25	— 5
442.	» » imperialis, blandade färger . . . . .		— 50	— 5
443.	» Margaritae, praktfull, rent hvita, välluktande blommor . . . . .		— 45	— 5
444.	» moschata alba, vitt, välluktande		— 10	— 5
445.	» » atropurpurea, mörkröd . . . . .		— 10	— 5
446.	» » coerulea, blå . . . . .		— 10	— 5
447.	» odorata Chamæleon, gul m. rosa, välluktande . . . . .		2 —	— 20
448.	» » blandade färger, välluktande . . . . .		— 60	— 6
449.	» suaveolens, gul, doftande . . . . .		— 15	— 5
	» andra sorter, se bladväxter.			

Alla 18 sorterna 85 öre. 6 vackra sorter 30 öre.

Prydliga för rabatter; utmärkta bukettblommor.



Centaurea Cyanus nana compacta Victoria.

450.	* <b>Centranthus</b> macrosiphon, röd . . . . .	kg. 5 kr.	— 9	— 5
451.	» macros. fl. albo, hvit, kg. 5 kr. . . . .		— 9	— 5
452.	» » nanus, röd, till infattningar . . . . .		— 10	— 5

De båda förstn. äro omkring 40 cm. höga prydnadsväxter. Den sistn. är lägre. Vackra bukettblommor.

Pris pr 10 gr., portion  
kr. ö., kr. ö.

453.	<b>Cerithe</b> aspera, vaxblomster . . . . .	— 12	— 5
	Medelhög, passande till rabatter. Omtyckt af bien.		
454.	<b>Cheiranthus</b> maritimus, kg. 3 kr. . . . .	— 6	— 5
455.	» maritimus Crimson King, röd . . . . .	— 8	— 5
456.	» » fl. albo, hvit . . . . .	kg. 3 kr.	— 6 — 5
457.	» » fl. luteo, gul . . . . .	kg. 4 kr.	— 8 — 5
458.	» » blandade färger . . . . .	kg. 3 kr.	— 6 — 5
	» öfriga sorter, se löfkojor.		

Strandlöfkojor. Omkring 30 cm. höga, greniga växter; trivas i mager, sandblandad jord. Omtyckt af blommor.

**Chrysanthemum, prestkvage:**

459.	» carinatum album, hvit, kg. 6 kr. . . . .	— 10	— 5
460.	» » annulatum . . . . .	kg. 7 kr.	— 10 — 5
461.	» » atrocoeruleum, mörkröd . . . . .	— 12	— 5
462.	» » Burridgeanum, hvit med rosa . . . . .	— 10	— 5
463.	» » Chamæleon, brun med gult . . . . .	— 12	— 5
464.	» » Dunnetti album fl. pl., hvit . . . . .	— 30	— 5
465.	» » » aureum fl. pl., gul . . . . .	— 30	— 5
466.	» » » purpureum fl. pl., röd . . . . .	— 55	— 6
467.	» » » hybridum fl. pl., lys. färger . . . . .	— 30	— 5
468.	» » golden feather, gullbladig, låg . . . . .	— 12	— 5
469.	» » luteum, gul . . . . .	kg. 6 kr.	— 10 — 5
470.	» » purpureum, purpurröd, kg. 7 kr. . . . .	— 10	— 5
471.	» » radiatum album (Thyngens stjärna), hvit, vacker . . . . .	— 40	— 5
472.	» » » aureum, guldgul . . . . .	— 50	— 5
473.	» » venustum, rosenröd . . . . .	— 12	— 5
474.	» » nanum coccineum, låg, röd . . . . .	— 15	— 5
475.	» » » coccineum fl. pl., dubbel, röd . . . . .	— 40	— 5
476.	» » » hybridum, låga hybrider . . . . .	— 15	— 5
477.	» » » fl. pl., låga, dubbla hybrider . . . . .	— 60	— 6
478.	» » blandade färger . . . . .	kg. 7 kr.	— 10 — 5
479.	» coronarium album fl. pl., hvit, dubbel . . . . .	kg. 5 kr.	— 9 — 5
480.	» » » luteum fl. pl., gul . . . . .	kg. 5 kr.	— 9 — 5
481.	» » blandade färger . . . . .	kg. kr. 4,50	— 8 — 5
482.	» » inodorum fl. pl., hvit, dubbel . . . . .	— 30	— 5
483.	» » <b>Brudklädning</b> , se nyheter . . . . .	— 30	— 30
484.	» » segetum grandiflorum, lysande gul . . . . .	— 6	— 5
485.	» » Helios, stora, guldgula hållbara blommor . . . . .	— 50	— 5

Alla 25 sorterna kr. 1,30.

8 vackra sorter 35 öre.

486.	» alla sorter blandade . . . . .	kg. 6 kr.	— 10 — 5
------	----------------------------------	-----------	----------

Moderna grupp- och rabattväxter. Carinatum blifva omkring 45 cm. höga med blommor i lysande färger. Coronarium blifva 1 meter höga. Inodorum är en för buketter värderik sort med talrika, stora, snöhvita, väl fyllda blommor.

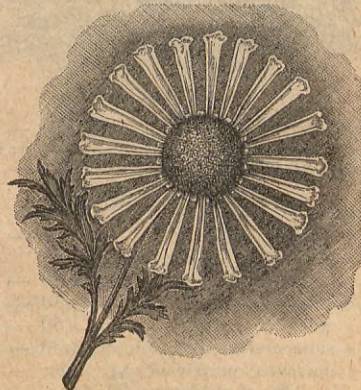

Chrysanthemum carinatum radiatum album.



	Pris pr 10 gr., portion	kr. ö.,	kr. ö.
487. <b>Clarkia</b> eleg. fl. pl., viol., kg. 8 kr.	— 12	—	5
488. > <b>elegans</b> alba fl. pl., hvit, dubbel	— 20	—	5
489. > > <b>Purple King</b> , röd, dubbel . . . . .	— 20	—	5
490. > > <b>Salmon Queen</b> , rosenröd, dubbel	— 20	—	5
491. > <b>pulchella</b> , röd . . . . . kg. kr. 3,50	— 7	—	5
492. > > fl. albo, hvit . . . . . kg. kr. 3,50	— 7	—	5
493. > > fl. pl., dubbel, röd . . . . .	— 8	—	5
494. > > <b>integripetala</b> Mrs Langtry, hvit med lysande röd midt . . . . .	— 8	—	5
495. > > > <b>nana</b> fl. pl., låg, röd . . . . .	— 8	—	5
496. > > > > fl. albo pl., låg, hvit . . . . .	— 8	—	5
497. > > <b>marginata</b> Morning Glory, vacker	— 12	—	5
498. > > <b>Tom Thumb</b> , låg, röd, utm. . . . .	— 10	—	5

## Alla 12 sorterna 45 öre.

499. > > <b>blandade</b> sorter . . . . . kg. 4 kr.	— 8	—	5
---	-----	---	---

Alla Clarkia och isynnerhet varieteterna af pulchella äro verkliga prydnadsväxter; förtjenta att allmänt omhuldas. De flesta blifva 50 å 60 cm. höga, mycket rikblommiga och förträffliga till grupper.

500. * <b>Clanthus Dampieri</b> , 1 gr. 40 ö.	—	—	20
---	---	---	----

Egentligen flerårig, men blommar lättast och rikast om den behandlas såsom ettårig. De i rika klasar hängande blommorna äro skarlakansröda, egendomliga och utomordentligt vackra.

501. * <b>Coccinea indica</b> , slingerväxt med hvita blommor . . . . .	— 50	—	6
--	------	---	---

502. <b>Collinsia</b> bartiaefolia, rosenröd . . . . .	— 10	—	5
--	------	---	---

503. > <b>bicolor</b> alba, hvit . . . . . kg. 3 kr.	— 6	—	5
--	-----	---	---

504. > > <b>major</b> , blå . . . . . kg. kr. 2,50	— 6	—	5
--	-----	---	---

505. > <b>grandiflora</b> carminea, karminröd, vacker. . . . .	— 15	—	5
---	------	---	---

506. > <b>multicolor</b> , mångfärgad, kg. 3 kr.	— 6	—	5
--	-----	---	---

507. > <b>tinctoria</b> purpurea, rödviolett, hvit- fläckiga, stora blommor . . . . .	— 12	—	5
--	------	---	---

508. > <b>verna</b> , utmärkt vacker, blå . . . . .	— 10	—	5
---	------	---	---

## Alla 7 sorterna 25 öre.

509. > <b>blandade</b> sorter . . . . . kg. kr. 2,20	— 5	—	5
--	-----	---	---

Dessa prydliga blommor kunna alla användas till infattningar.



Collinsia.

510. <b>Collomia</b> coccinea, 25 cm, röd . . . . .	— 5	—	5
---	-----	---	---

Af god effekt om den odlas i mängd. Blommar i juli—aug.

511. <b>Convolvulus</b> tricolor, trefärgad . . . . .	— 5	—	5
---	-----	---	---

kg. kr. 1,80

512. > <b>tricolor</b> albus, hvit, kg. kr. 1,80	— 5	—	5
--	-----	---	---

513. > > <b>azureus</b> , ljusblå, kg. kr. 1,80	— 5	—	5
---	-----	---	---

514. > > <b>kermesinus</b> violaceus, lysande rödviolett . . . . . kg. kr. 1,80	— 5	—	5
--	-----	---	---

515. > > <b>roseus</b> , rosenröd, kg. kr. 1,80	— 5	—	5
---	-----	---	---

516. > > <b>splendens</b> , mörk, kg. kr. 1,80	— 5	—	5
--	-----	---	---

517. > > <b>subcoeruleus</b> , ljus, kg. kr. 1,80	— 5	—	5
---	-----	---	---

518. > > <b>unicaulis</b> , purpurblå, kg. 2 kr.	— 5	—	5
--	-----	---	---

## Alla 8 sorterna 30 öre.

519. > > <b>blandade</b> sorter . . . . . kg. kr. 1,20	— 5	—	5
--	-----	---	---

	Pris pr 10 gr., portion	kr. ö.,	kr. ö.
--	-------------------------	---------	--------

520. <b>Convolvulus</b> tricolor compactus, blandade färger, låg . . . . .	— 7	—	5
---	-----	---	---

Allmänt omtyckta prydnadsblommor till bredare infattningar.

521. * <b>Cosmea</b> bipinnata, nya, tidigt blommande hybrider . . . . .	— 40	—	0
---	------	---	---

522. <b>Crepis</b> alba, fälle, hvit . . . . .	— 10	—	5
--	------	---	---

523. > <b>barbata</b> , gul . . . . .	— 10	—	5
---------------------------------------	------	---	---

524. > <b>rubra</b> , röd . . . . .	— 10	—	5
-------------------------------------	------	---	---

Användas på rabatter, ganska vackra.

525. * <b>Cucumis</b> Anguria, slingerväxt . . . . .	— 20	—	5
--	------	---	---

Behandlas och användes som prydnadspumpor.

526. * <b>Cucurbita</b> anguriepumpa, (mela- nosperma) . . . . . kg. 15 kr.	— 20	—	6
--	------	---	---

527. > <b>apelsinpumpa</b> . . . . .	— 20	—	5
--------------------------------------	------	---	---

528. > <b>biskopsmossa</b> , flera sorter . . . . .	— 20	—	5
---	------	---	---

529. > <b>centnerpumpa</b> , flera sorter . . . . .	— 30	—	10
---	------	---	----

530. > <b>Courge</b> gaufree . . . . .	— 15	—	6
--	------	---	---

531. > <b>flaskpumpa</b> . . . . .	— 12	—	5
------------------------------------	------	---	---

532. > <b>herkulesklubba</b> . . . . .	— 12	—	5
--	------	---	---

533. > <b>jättemelonpumpa</b> . . . . .	— 30	—	10
---	------	---	----

534. > <b>kruthornpumpa</b> . . . . .	— 12	—	5
---------------------------------------	------	---	---

535. > <b>paraplypumpa</b> . . . . .	— 20	—	6
--------------------------------------	------	---	---

536. > <b>pomeranspumpa</b> . . . . .	— 20	—	6
---------------------------------------	------	---	---

537. > <b>päronpumpa</b> , flera sorter . . . . .	— 20	—	6
---	------	---	---

538. > <b>turbanpumpa</b> , blandade färger . . . . .	— 15	—	5
---	------	---	---

539. > <b>valparaisopumpa</b> , flera sorter . . . . .	— 25	—	10
--	------	---	----

540. > <b>äppelpumpa</b> , flera sorter . . . . .	— 20	—	6
---	------	---	---

## Alla 15 sorterna 75 öre.

## 6 olika sorter 35 öre.

541. > <b>blandade</b> sorter . . . . . kg. kr. 7,50	— 12	—	5
--	------	---	---

Pumporna äro lämpliga slingerväxter att bekläda större föremål och göra genom de vackra märkvärdiga frukterna god effekt.

Fordra fet jord och varma platser.

542. * <b>Cyclanthera</b> explodens . . . . .	— 40	—	8
---	------	---	---

543. > <b>pedata</b> . . . . .	— 12	—	5
--------------------------------	------	---	---

Snabbväxande slingerväxter med vackert löfverk och intressanta frukter.

544. <b>Cynoglossum</b> cœlestinum, ljus- blå, vacker . . . . . kg. kr. 2,30	— 6	—	5
---	-----	---	---

545. > <b>linifolium</b> , hvit förgätmigej kg. 2,20	— 6	—	5
--	-----	---	---

Kända, omtyckta, ca 40 cm. höga kantblommor.



Convolvulus tricolor compactus.



	Pris pr 10 gr., portion	kr. ö.,	kr. ö.
546. * <i>Datura</i> Metel, hvit .....	— 8 —	5	
547. > meteloides, hvit med lila .....	— 8 —	5	
Dessa vackra prydnadsblommor kunna lika fördelaktigt användas på rabatter som i blomster- och bladgrupper.			
<b>Delphinium, riddarsporre:</b>			
548. > elatior fl. pl., hvit .....	— 15 —	5	
549. > > fl. pl., matt rosa .....	— 15 —	5	
550. > > > ljusblå .....	— 15 —	5	
551. > > > mörkblå .....	— 15 —	5	
552. > > > blandade färger, kg. 5 kr. ....	— 8 —	5	
Högväxt med prydliga blomstänglar. Utmärkt till snitt.			
553. > hyacinthiflorum fl. pl., hvit .....	— 15 —	5	
554. > > fl. pl., rosa .....	— 15 —	5	
555. > > > chamois .....	— 15 —	5	
556. > > > tegelröd .....	— 15 —	5	
557. > > > chokoladfärg .....	— 15 —	5	
558. > > > ljusblå .....	— 15 —	5	
Alla 6 sorterna 30 öre.			
559. > > > bland. färger, kg. 6 kr. ....	— 10 —	5	
560. > <i>Consolida</i> fl. pl., <i>löfkojlik riddarsporre</i> , bland. färg., kg. 8 kr. ....	— 12 —	5	
561. > > <i>candelabrum</i> fl. pl., blandade färger .....	— 55 —	8	
562. > > <i>imperiale</i> fl. pl., bland. färger kg. 12 kr. ....	— 18 —	6	

**10 vackra sorter 40 öre.**

Höra till våra vackraste sommarblommor. Fröet kan med fördel äfven utsås om hösten.



Delphinium candelabrum fl. pl.

	Pris pr 10 gr., portion	kr. ö.,	kr. ö.
<b>*<i>Dianthus chinensis</i>, kinesisk nejlika:</b>			
563. > chinensis fl. pl., dubbla praktsorter kg. 22 kr. ....	— 28 —	5	
564. > > Heddeewigi, enkel, sköna färger kg. 40 kr. ....	— 50 —	5	
565. > > > Bruden, hvit med rödt, fin .....	— 60 —	6	
566. > > > albus grandiflorus fl. pl., hvit, dubbel .....	— 80 —	8	
567. > > > <b>Königin von Holland</b> , enkel, rent hvit, storblmig .....	— 60 —	6	
568. > > > atropurpureus fl. pl., mörk purpur, dubbel .....	— 70 —	7	
569. > > > albus marginatus fl. pl., mörkröd, hvitkantad .....	— 75 —	8	
570. > > > Crimson Belle, mörkr., vacker .....	— 60 —	6	
571. > > > diadematus fl. pl., vackra, dubbla sorter .....	— 80 —	8	

	Pris pr 10 gr., portion	kr. ö.,	kr. ö.
572. * <i>Dianthus chinensis</i> Heddeewigi diadematus albus fl. pl., hvit med röda teckningar .....	— 90 —	9	
573. > chinensis Heddeewigi diadematus nanus fl. pl., låga dubbla sorter .....	— 80 —	8	
574. > > Heddeewigi hybridus fl. pl., storblommig, flera färger .....	— 90 —	9	
575. > > > hybridus nanus fl. pl., låg, vackra färger .....	— 95 —	10	
576. > > > nobilis, <i>kungsnejlika</i> , vacker, fransad, i flera färger .....	— 80 —	8	
577. > > imperialis fl. pl., kejsarnejlika, i flera färger, kg. 20 kr. ....	— 25 —	5	
578. > > > atrosanguineus fl. pl., mörk blodröd, dubbel .....	— 40 —	5	
579. > > laciniatus, fransade, enkla blmr kg. 32 kr. ....	— 40 —	5	
580. > > > Feenkönigin, enkel, hvit med rosenröd .....	— 60 —	6	
581. > > > mirabilis, egendomligt fransade blommor .....	1,10 —	12	
582. > > > punctatus, se nyheter .....	2 —	20	
583. > > > snöbollen, stora, hvita, fyllda blommor .....	1 gr. 60 öre	—	25
584. > > > salmoneus (Laxdrottningen) enkel, laxröd .....	— 50 —	5	
585. > > > fl. pl., dubbel, laxröd .....	1,40 —	14	
586. > > > fl. pl., dubbla, fina sorter .....	— 90 —	9	
<b>12 vackra sorter 50 öre.</b>			
587. > > > blandade sorter och färger .. kg. 25 kr. ....	— 30 —	5	
Utmärkta till grupper, rabatter och infattningar.			
588. * <i>Diascia</i> Barberæ, ny, lättodlad blomsterväxt, öfversållad m. vackra, rosenröda blmr .....	— —	—	30
589. * <i>Dimorphotheca aurantiaca</i> , se nyheter .....	— —	—	75



Dianthus chinensis Heddeewigi nobilis.

590. <i>Dracocephalum moldavicum</i> album, <i>drakhufvud</i> , hvit, kg. 2 kr. ....	— 5 —	5	
591. > moldav. coeruleum, blå, kg. 2 kr. ....	— 5 —	5	
Smånätta, hvita eller blå blommor. Förträffligt foder till bien.			



- Pris pr 10 gr., portion  
kr. ö., kr. ö.
592. \**Echinocystis lobata* ..... — 40 — 10  
Hög, snabbväxande slingerväxt med hvita väluktande blommor och taggiga frukter.
593. *Echium creticum*.... kg. 20 kr. — 25 — 5  
Omkring 50 cm. hög växt med talrika, högröda blomax. Trifves på mycket dålig jordman.
594. *Brodium gruinum, kannäfvå*.... — 10 — 5  
Fröet användes till hygrometrar.
595. *Erysimum arkansanum*, ljusgul — 8 — 5
596. » *Perowskianum*, mörkgul..... — 6 — 5  
Omkring 30 cm. höga, till kantblommor på grupper väl passande växter; blomma till långt in på hösten.



Dianthus chinensis laciniatus salmoneus fl. pl.

597. *Eschscholtzia aurantiaca*, gul.. — 9 — 5  
kg. 6 kr.
598. » *californica*, gul ..... kg. 6 kr. — 9 — 5
599. » » *alba*, hvit ..... kg. 6 kr. — 9 — 5
600. » » *canaliculata rosea*, vacker .... — 40 — 6
601. » » *carminea (grandiflora rosea)* .. — 25 — 5
602. » » *rosea*, rödaktig .... kg. 7 kr. — 10 — 5
603. » » *erocaea*, mörkgul..... kg. 6 kr. — 9 — 5
604. » » fl. pl., dubbel, vacker ..... — 12 — 5
605. » » *mandarin*, lysande orangeröd .. — 15 — 5
606. » » *maritima*, ljusgul, mörkfläckig .. — 15 — 5
607. » » *tenuifolia*, rikt blommande..... — 20 — 5

## Alla 11 sorterna 45 öre.

608. » blandade sorter .... kg. kr. 5,50 — 9 — 5  
Vackra, till grupper, rabatter och infattningar.
609. *Eucharidium grandiflorum*, röd — 15 — 5  
Vacker, 40 cm. hög gruppväxt, behandlas som Clarkia.
610. *Eutoca viscida*, blå..... — 10 — 5  
Låg, till infattning tjänlig, mycket vacker växt.
611. \**Gaillardia picta*, blandade färger — 10 — 5
612. » *picta Lorenziana*, blandade färger — 20 — 5
613. » » *Lorenziana*, brun med gult .. — 25 — 5  
Praktfulla, till grupper särdeles passande växter med sköna i gult, rödt och hvitt varierande blommor.
614. \**Gamolepis Tagetes (annua)* .. — 20 — 5  
Låg, vacker infattnings- och rabattväxt med talrika lysande gula blommor.
615. \**Gaura Lindheimeri*, hvit ..... — 8 — 5  
Värdefull snittblomma.
616. *Gilia tricolor*, trefärgad, kg. kr. 2,20 — 5 — 5
617. » *tricolor nana compacta*, lägst, ... — 8 — 5
618. » blandade sorter.... kg. kr. 1,75 — 5 — 5  
Till garneringar och infattningar vackra växter med talrika, små fina blommor.

- Pris pr 10 gr., portion  
kr. ö., kr. ö.
619. *Glaucium tricolor, strandvallmo* — 15 — 10  
Rikt blommande, särdeles vacker gruppväxt med skarlakansröda nedtill svartfläckiga, stora, ganska vackra blommor.
620. *Godetia amena fl. albo*, hvit .. — 8 —
621. » *Bijou*, låg, mycket vacker ..... — 20 —
622. » *carminea aurea*, karminrosenröda blommor med gul rand.... — 12 —
623. » *Duchess of Albany nana*, hvit .. — 15 —
624. » *grandiflora maculata*, skön..... — 16 —
625. » » *rosea fl. pl.*, rosenröd, dubbel — 20 —
626. » *Lindleyana*, hvit & röd, kg. 5 kr. — 8 —
627. » » fl. pl., dubbel..... kg. 6 kr. — 9 —
628. » *Perl*, rent hvit, vacker ..... — 8 —
629. » *pumila hybrida*, dvärgvarietet i många vackra färger..... — 20 —
630. » *Rosamunde*, låg, storblommig, ljusrosa med atlasglans ..... — 25 —
631. » *rosea alba Tom Thumb*, låg... — 8 —
632. » *rubicunda splendens*.. kg. 6 kr. — 9 —
633. » *The Bride*, hvit, skön, kg. 5 kr. — 8 —
634. » » » *maculata*, rödfleckig, vacker..... kg. 6 kr. — 9 —
635. » *Whitneyi*, storblommig, skön... — 8 —
636. » » *Duke of York*, karminskarlakansröd ..... — 15 —
637. » » *flammea*, flammig .. kg. 6 kr. — 9 —
638. » » *fulgida*, lysande karmosin, utm. — 30 —
639. » » *gloriosa*, låg, lysande blodröda blommor..... — 25 —
640. » » *Lady Albemarle*, karmosin .. — 20 —
641. » » » *Albemarle compacta*, låg .. — 20 —
642. » » » *Satin Rose*, lysande karmin med ljusa spetsar ..... — 25 —
643. » » *Mandarin*, ljusgula blommor .. — 10 —

## Alla 24 sorterna 95 öre.

## 10 vackraste sorter 40 öre.

644. » blandade sorter ..... kg. 6 kr. — 9 — 10  
Praktfulla gruppväxter, förtjäna blomsterälskares synnerliga uppmärksamhet. De stora blommorna variera i rödt och hvitt med mörkare fläckar. De nyare arterna äro mycket storblommiga och briljanta.



Godetia Whitneyi Lady Satin Rose.

645. \**Gomphrena globosa, klotamarrant*, purpurröd ..... — 9 — 10
646. » *globosa*, blandad .. kg. kr. 5,20 — 9 — 10  
Omytcka evighetsblomster, som passa till vinterbuketter o. s. v. Som gruppväxter äro de äfven vackra, men böra ej utplanteras för än de blomma.



	Pris pr 10 gr., portion	kr. ö., kr. ö.
647. <b>Gypsophila elegans</b> , kg. kr. 1,50	— 5 — 5	
648. > <i>eleg. rosea</i> , rosenröd, kg. kr. 1,60	— 5 — 5	
649. > <i> muralis</i> , nätt. ....	— 12 — 5	
650. > <i>Saxifraga</i> ( <i>Tunica Saxifraga</i> ) fin	— 10 — 5	
Små, men mycket prydliga växter; lämpliga till kantblommor och särdeles vackra till buketer.		
651. <b>Helianthus annuus</b> fl. pl., dubbel, <i>solvändare</i> .....	kg. 3 kr. — 6 — 5	
652. > <i>annuus primrose</i> , ljusgul .....	— 8 — 5	
653. > <i>argyrophyllus</i> , silfverhvita blad ..	— 7 — 5	
654. > <i>californicus</i> fl. pl. ....	kg. 5 kr. — 8 — 5	
655. > <i>cucumerifolius</i> , enkel, kg. 6 kr.	— 9 — 5	
656. > > <i>Diadem</i> , ljusgul .....	— 30 — 5	
657. > > <i>nanus compactus</i> (Perkeo) omkring 30 cm. hög .....	— 35 — 6	
658. > > > <i>compactus Liliput</i> , lägst. ....	— 80 — 8	
659. > > <i>Orion</i> , gul, vridna blomblad ..	— 20 — 5	
660. > > <i>Stella</i> , rikblommig, kg. 10 kr.	— 15 — 5	
661. > > <i>hybridus</i> fl. pl., fyllda blommor	— 60 — 8	
662. > <i>globosus fistulosus</i> ....	kg. 5 kr. — 8 — 5	
663. > > <i>multiflorus</i> fl. pl., dubbel, rikblommig .....	— 20 — 5	
664. > <i>lenticularis</i> , hög, enkel .....	— 8 — 5	
665. > <i>macrophyllus giganteus</i> , 3 m. hög	— 6 — 5	
666. > <i>nanus</i> fl. pl., låg. ....	— 10 — 5	
667. > > <i>fol. var.</i> , brokiga blad .....	— 10 — 5	

Alla 17 sorterna 70 öre.  
6 vackra sorter 25 öre.

Moderna växter med stora blommor. *Cucumerifolius*arterna ha mindre, men talrika blommor och passa bl. a. till infattning af de andra, som bilda vackra grupper. Fordra mycket fet jord.



*Helianthus cucumerifolius* Diadem.

\***Helichrysum angustifolium**, se bladväxter.

668. > <i>bracteatum album</i> , hvit .....	— 15 — 5
669. > > <i>aureum</i> , gul. ....	— 15 — 5
670. > > <i>natum atrosanguineum</i> , röd ..	— 15 — 5
671. > > <i>compositum album</i> , hvit. ....	— 35 — 5
672. > > > <i>coccineum</i> , skarlakansröd ..	— 35 — 5
673. > > > <i>luteum</i> , gul .....	— 35 — 5
674. > > > <i>purpureum</i> , purpurröd. ....	— 35 — 5
675. > > > <i>roseum</i> , rosenröd. ....	— 35 — 5
676. > > > <i>natum atrosanguineum</i> , röd ..	— 35 — 5

Alla 9 sorterna 35 öre.

	Pris pr 10 gr., portion	kr. ö., kr. ö.
677. * <b>Helichrysum compositum</b> , bladdade sorter .....	kg. 18 kr. — 25 — 5	
Strål- eller evighetsblomster. Fordra soliga platser och sandig, lucker jord. Varieteterna af <i>H. compositum</i> med dubbla blommor äro utmärkt vackra och användbara.		
678. * <b>Herniaria hirsuta</b> , krypande infattningsväxt m. grågrönt bladverk; trives äfven på torraste platser .....	— 15 — 5	
679. <b>Hibiscus calisurus</b> , <i>ibisblomster</i> ..	— 8 — 5	
Tacksamt blommande, 45 cm. hög rabattväxt med sköna blommor i gult på svart.		



*Humulus japonicus* fol. var.

680. <b>Humulus japonicus</b> , jap. humle	— 15 — 5
681. > <i>japonicus</i> fol. var., hvitbrokig ..	— 25 — 6
Dekorativa slingerväxter. Säs i maj direkt på kalljord och uppnå hastigt jättelika dimensioner. För tidigare utveckling säas de i krukor, blott en planta i hvarje och utplanteras sedan.	
682. <b>Iberis amara</b> , hvit. ....	kg. 2 kr. — 5 — 5
683. > <i>coronaria</i> , hvit, storblmig, kg. 3 kr.	— 6 — 5
684. > > <i>Empress</i> , hvit, storblommig ..	— 25 — 5
685. > > > <b>princeps</b> , hvita blommor i stora klasar, utmärkt. ....	— 80 — 8
686. > > > <i>hybrida nana</i> , i flera färger ....	— 30 — 6
687. > > > <i>odorata</i> , hvit, doftande, kg. 2 kr.	— 5 — 5
688. > > > <i>umbellata</i> , violett ....	kg. 5 kr. — 8 — 5
689. > > > <i>carminea</i> , lysande karminröd ..	— 25 — 5
690. > > > <i>Königin von Italien</i> , ny, lågväxt med rikt flor af rosafärgade blommor. ....	— 30 — 6
691. > > > > <i>purpurea</i> , purpurröd, kg. 5 kr.	— 8 — 5
692. > > > > > <i>Dunnetti</i> , mörk ..	kg. 5 kr. — 8 — 5
693. > > > > > <i>Rose cardinal</i> , lysande mörk rosa, praktfull. ....	1,10 — 12

Alla 12 sorterna 60 öre.  
6 vackra sorter 30 öre.

694. > blandade sorter. ....	kg. kr. 4,50 — 8 — 5
Vackra och tacksamma grupp- och infattningsblommor.	

**Impatiens Balsamina**, se krukväxter.

695. * <b>Ipomoea bona nox</b> , storblommig, vacker, blommor om natten	— 10 — 5
696. > <i>imperialis</i> , brokiga örtblad o. fransade blmr i lysande färger	— 20 — 6
697. > <i>mexicana</i> , storblommig .....	— 50 — 12



Pris pr 10 gr., portion  
kr. ö., kr. ö.

**\*Ipomœa purpurea, blomman för dagen:**

698.	>	purpurea, hvit	.....	6	—	5
699.	>	hvit, blåpunkterad, dubbel	.....	20	—	8
700.	>	rosenröd	.....	6	—	5
701.	>	karminröd	.....	6	—	5
702.	>	mörkröd	.....	6	—	5
703.	>	mörkblå	.....	6	—	5

**Alla 9 sorterna 40 öre.**

704.	>	blandade färger, kg. kr. 1,50	.....	5	—	5
------	---	-------------------------------	-------	---	---	---

Slingerväxter, användbara vid beklädnad af spaljer, väggar och dylikt.

705.	*	Jonopsidium acaule, prydlig..	1,20	—	12
------	---	-------------------------------	------	---	----

10 cm. hög, till infattningar af mindre grupper, till stenspartier o. d. mycket fördelaktig växt med talrika, små porcelinsvita blommor, som utvecklas redan omkring 14 dagar efter sädnen. Kan äfven säs på fritt land.

706.	*	Kaulfussia amelloides, blandad	—	35	—	6
------	---	--------------------------------	---	----	---	---

Omkring 20 cm. hög, särdeles nätt växt med vackra blommor i flera färger, användbara i buketter. På kalljord säs fröet i början af maj.



Iberis coronaria princeps.

**Lathyrus odoratus, luktärt:**

707.	>	odoratus, hvit	kg. kr. 2,70	—	6	—	5
708.	>	Admiral, lavendelblå	.....	6	—	5	
			kg. 3 kr.				
709.	>	Aurora, hvit m. rosa, kg. 3 kr.	.....	6	—	5	
710.	>	Blanché Burpee, hvit, storblommig	.....	6	—	5	
711.	>	Captivation, vinröd, storblmig	.....	7	—	5	
712.	>	Cardinal, lysande röd, kg. 3 kr.	.....	6	—	5	
713.	>	Countess Spencer, rosenröda krusiga blommor	.....	20	—	6	
714.	>	Crown Jewel, cremfärg, m. rosa	.....	6	—	5	
715.	>	Drottning Alexandra, eldig skarlahan, utmärkt, .....	.....	12	—	5	
716.	>	Victoria, orangeröd	.....	10	—	5	
717.	>	Emily Eckford, rosalila med blått	kg. kr. 3,80	—	8	—	5
718.	>	Henderson, hvit, storblmig	.....	6	—	5	
			kg. 3 kr.				
719.	>	Evelyn Byatt, laxfärgad, storblommig, fin	.....	12	—	5	
720.	>	Flora Norton, blå, extra	.....	10	—	5	

Pris pr 10 gr., portion  
kr. ö., kr. ö.

721.	Lathyrus odoratus, Frank Dolby, ljusblå m. rosa sken, krusig	.....	45	—	12
722.	>	odoratus Gladys Unwin, ljusröd, fin, storblmig	kg. 8 kr.	—	12
723.	>	Gorgeous, eldigt laxröd, praktfull	kg. 4 kr.	—	7
724.	>	Helen Lewis, orangekarmosin, krusiga blommor	.....	25	—
725.	>	Henry Eckford, lysande laxröd, storblommig, extra	.....	20	—
726.	>	Hon. F. Bouverie, rosa, .....	kg. 4 kr.	—	7
727.	>	Janet Scott, rosenröd, storblommig, fin	.....	12	—
728.	>	John Ingman, lysande karminröd, särdeles vacker	.....	40	—
729.	>	Juanita, hvit med lavendelblå strimmor	kg. 3 kr.	—	6
730.	>	Katharine Tracy, briljantrosa	.....	6	—
731.	>	King Edward VII, lysande skarlahan, präktig, kg. 10 kr.	.....	15	—
732.	>	Lady Mary Currie, orange med lila	kg. 5 kr.	—	8
733.	>	Lady Beaconsfield, laxrosa med gult	kg. 3 kr.	—	6
734.	>	Lady Grisel Hamilton, ljust lavendelblå	kg. 4 kr.	—	7
735.	>	Lottie Hutchins, matt rosa	.....	6	—
736.	>	Mars, eldig karmosin, kg. 3 kr.	.....	6	—
737.	>	Mrs E. Kenyon, gul, praktfull	.....	15	—
738.	>	Miss Ferry, röd med hvitt	.....	6	—
739.	>	Monarch, bronspurpur, storblommig	.....	6	—
740.	>	Montblanc, hvit, storblommig, utmärkt, tidig	kg. 5 kr.	—	8
741.	>	Navy Blue, ultramarinblå	.....	7	—
			kg. 4 kr.		
742.	>	Othello, mörkbrun, storblmig	.....	6	—
743.	>	Phenomenal, lilarosa, fin	.....	25	—
744.	>	Prima Donna, fint rosenröd	.....	7	—
745.	>	Primrose, gulaktig, kg. 3 kr.	.....	6	—
746.	>	Princesse May, blå, kg. 4 kr.	.....	7	—
747.	>	Royal Robe, rosenröd, storblommig	.....	6	—
748.	>	Salopian, mörk skarlahan	.....	10	—
749.	>	Stanley, kastanjebrun, kg. 4 kr.	.....	7	—
750.	>	Sybil Eckford, chamoisrosa, särdeles fin	.....	20	—
751.	>	Venus, chamoisrosa, kg. 3 kr.	.....	6	—

**Alla 45 sorterna kr. 1,60.  
10 vackra sorter 40 öre.**

752.	>	blandade färger, kg. kr. 1,40	.....	5	—
753.	>	Eckfords prakthybrider, blandade sorter, kg. kr. 1,60	.....	5	—
754.	>	storblmiga amerik. praktsort. blandade, kg. 6 kr.	.....	10	—
755.	>	præcox, hvit, se nyheter	.....	—	30
756.	>	röd med hvitt, se nyheter	.....	—	30
757.	>	Alex. Wallace, se nyheter	.....	—	40
758.	>	Charles H. Totty, se nyh.	.....	—	40
759.	>	Le Marquis, se nyheter	.....	—	40
760.	>	Wm Sim, se nyheter	.....	—	40

**Alla 6 sorterna 2 kr.**

761.	>	blandade färger	.....	—	—	30
------	---	-----------------	-------	---	---	----



Pris pr 10 gr., portion  
kr. ö., kr. ö.

Pris pr 10 gr., portion  
kr. ö., kr. ö.

**Lathyrus odoratus**

- > **Cupido, låga sorter:**  
 762. > **odoratus Cupido, hvit** . . . . . — 8 — 5  
 763. > > **Cupido, rosa med hvitt** . . . . . — 8 — 5  
 764. > > > **Captain of the blues, vio-**  
 lett med blått . . . . . — 8 — 5  
 765. > > > **Countess of Radnor, blå** . . . . . — 8 — 5  
 766. > > > **Firefly, lysande skarlahan** . . . . . — 8 — 5  
 767. > > > **Primrose, ljusgul** . . . . . — 8 — 5  
 768. > > > **Royalty, rosenröd, storblmig**  
**Alla 7 sorterna 30 öre.**  
 769. > > > **låga, blandade sorter** . . . . . — 8 — 5

kg. kr. 4,50.  
 Allmänt kända, omtyckta slingerväxter med välluktande blommor. Cupidoarterna blifva endast 15 cm. höga, lämpliga till låga grupper och infattningar.

**Lavatera arborea, se bladväxter.**

770. > trimestris, röd . . . . . kg. 5 kr. — 8 — 5  
 771. > > alba, hvit . . . . . kg. 5 kr. — 8 — 5  
 772. > > > blandade färger, kg. kr. 4,60 — 8 — 5

Allmänt kända, omtyckta höga växter med stora, ljusröda eller hvita blommor.



Helichrysum bracteatum.

Lavatera trimestris.

773. **Layia elegans, gula, hvitkant. blmr** — 40 — 5  
 774. > **glandulosa, rent hvit** . . . . . 1,20 — 12  
 Ovanligt vackra grupp- och rabattväxter med talrika fina blommor.  
 775. \***Leptosiphon hybridus, i vackra**  
**färger** . . . . . — 20 — 5  
 Nätt, tacksam och länge blommande växt; användbar på rabatter och mindre grupper med god, ej för fet jord.  
 776. \***Leptosyne Stillmanni, blom-**  
**mar m. guldgula blmr omkr. 6**  
**veckor efter sården. Även till**  
**snitt** . . . . . 1 — 10  
 777. **Leucanthemum grandiflorum** . . . . . — 12 — 5  
 Prestkrage med stora, hvita blommor hela sommaren.  
 778. **Linaria bipartita splendida, flug-**  
**blomster, mörkviolett** . . . . . — 8 — 5  
 779. > \***Cymbalaria, Arons skägge, till**  
**amplar** . . . . . 1 gr. 25 öre 1,80 — 10  
 780. > **maroccana hybrida, skönast** . . . . . — 12 — 5  
 781. > > **alba Perl, hvit, vacker** . . . . . — 40 — 5  
 782. > **reticulata aurea purpurea, guldgul**  
**med purpur.** . . . . . — 25 — 5

**Alla 5 sorterna 25 öre.**

Alla utom Cymbalaria och maroccana äro blott 25 cm. höga och passa ypperligt till garneringar.

783. **Linum grandiflorum rubrum, blom-**  
**sterlin, mörkröd, kg. kr. 3,25** — 7 — 5

784. **Linum grandiflorum roseum, ro-**  
**senröd** . . . . . kg. kr. 4,80 — 8 — 5  
 Äro bland de allra bästa sommarblommor; utmärkta prydnadsväxter för grupper och infattningar.

785. \***Lobelia Erinus, blå, kg. 20 kr.** — 25 — 5  
 786. > **Erinus compacta alba, hvit** . . . . . — 65 — 7  
 787. > > **compacta Goldelse, gula blad**  
 och blå blmmor, 1 gr. 25 öre 2 — 10  
 788. > > > **magentaröd med hvitt öga** . . . . . 2 — 10  
 789. > > > **Prima Donna, låg, mörkröd**  
**m. hvitt** . . . . . 1 gr. 20 öre 1 — 10  
 790. > > > **White Lady, hvit, låg** . . . . . — 70 — 7  
 791. > > > **Kaiser Wilhelm, mörkblå** . . . . . — 80 — 8  
 792. > > > **pumila splendens, rikt öfversäl-**  
**lad m. mörkblå blmr, lågst**  
**af alla, utmärkt, 1 gr. 20 öre** 1,20 — 10  
 793. > > > **speciosa, (Crystal palace), mörk-**  
**blå, mycket vacker** . . . . . — 40 — 5  
 794. > > > **compacta, tätväxt, mörk** . . . . . 1,40 — 10  
 795. > > > **superba, mörkblå, utmärkt** . . . . . — 60 — 6  
 796. > > > **Stern von Ischl, mörkblå, en**  
**af de bästa** . . . . . 1,20 — 10  
 797. > > > **tricolor Colibri, trefärgad** . . . . . 2 — 10  
 1 gr. 25 öre.

**Alla 13 sorterna 85 öre.****6 vackra sorter 45 öre.**

> **cardinalis, se krukväxter.**  
 Blomma hela sommaren och äro alla särdeles nätta till såväl odling i krukor som i grupper, infattningar o. s. v.

798. **Lonas inodora (Athanasia annua)** — 10 — 5  
 25 cm. hög immortell med små, lifligt gula blommor.



Lupinus sulphureus superbus.

799. **Lupinus affinis, låg, blå, kg. 6 kr.** — 9 — 5  
 800. > **albo-coccineus, hvit och röd** . . . . . — 8 — 5  
 801. > **Dunnettii atroviolaceus, mörk viol.** — 6 — 5  
 802. > **hybridus atrococcineus, röd** . . . . . — 6 — 5  
 803. > > **nigrescens, mörk** . . . . . kg. 6 kr. — 9 — 5  
 804. > > > **roseus, rosenröd** . . . . . kg. 7 kr. — 10 — 5  
 805. > > > **superbus, trefärgad** . . . . . kg. 5 kr. — 8 — 5  
 806. > **luteus, gul** . . . . . kg. 40 öre — 5 — 5  
 807. > **mutabilis, 1,5 m. hög, hvit o. gul**  
**välluktande** . . . . . kg. kr. 1,60 — 5 — 5  
 808. > > **Cruikshanksii, blå, violett eller**  
**purpurröd** . . . . . kg. kr. 1,60 — 5 — 5  
 809. > > > **roseus, rosenröd** . . . . . kg. 6 kr. — 9 — 5  
 810. > > > **nanus, låg, blå** . . . . . kg. 6 kr. — 9 — 5  
 811. > > > **albus, låg, hvit** . . . . . kg. 9 kr. — 13 — 5  
 812. > > > **pilosus albus, hvit** . . . . . kg. kr. 1,50 — 5 — 5  
 813. > > > **coeruleus, blå** . . . . . kg. kr. 1,50 — 5 — 5



- Pris pr 10 gr., portion  
kr. ö., kr. ö.
814. **Lupinus pilosus ruber**, röd .... — 5 — 5  
kg. kr. 1,50.
815. > **subcarnosus**, blå med rödt, hvitt  
och gult, utmärkt vacker .. — 25 — 6
816. > **sulphureus superbus** (Menziessi) .. — 25 — 6
817. > **tricolor elegans**, trefärgad ..... — 8 — 5

**Alla 19 sorterna 70 öre.  
6 vackra sorter 25 öre.**

818. > höga sorter, blandade, kg. 3 kr. — 6 — 5
819. > medelhöga, blandade kg. 3 kr. — 6 — 5
820. > låga, blandade ..... kg. 6 kr. — 9 — 5
- Förräffliga, lättodlade grupp- och rabattväxter. Affinis och nanus användas till infattning kring de högre sorterna.
821. **Malope grandiflora**, röd, kg. 3 kr. — 6 — 5
822. > **grandiflora alba**, hvit, kg. 3 kr. — 6 — 5
823. > > **rosea**, rosenröd .... kg. 3 kr. — 6 — 5
824. > > blandade färger, kg. kr. 2,65 — 6 — 5

- Praktmalverna äro allmänt omtyckta grupp- och rabattväxter med stora, lysande, röda eller hvita blommor.
825. **Malva crispa**, krusbladig, kg. 2,50 — 6 — 5
826. > **mauritiana**, hög, röd .. kg. 6 kr. — 9 — 5
827. > **miniata**, medelhög, röd, pryddig — 12 — 5

Vackra, rikblommiga rabattväxter.

- Martynia**, se krukväxter.
828. **\*Matricaria capensis**, hvit, dubbel — 15 — 5
829. > **eximia fl. pl.**, hvit, dubbel .... — 12 — 5
830. > > **grandifl. fl. pl.** Tom Thumb,  
storblommig, snöhvīt, låg .. — 30 — 5
831. > > > **fl. pl.** Tom Thumb aurea,  
storblommig, gul ..... — 70 — 7
832. > > **fl. pl.** guldbollen, talrika, gula  
blommor .... 1 gr. 30 öre 2,30 — 10

Omkring 25 cm. höga med en mängd hvita eller gula dubbla blommor. Mycket vackra och passande till grupper.

833. **Matthiola bicornis**, löfhoja, väl  
luktande ..... kg. 5 kr. — 8 — 5

Har ytterst talrika, doftande men till utseendet obetydliga blommor till sent på hösten. Tjänlig till infattningar.

**Mesembryanthemum cordifolium** fol. var., se bladväxter.

834. > **crystallinum**, vanlig *isplanta* .... — 15 — 5
835. > **tricolor**, trefärgad ..... — 20 — 5

Användbara till infattningar. *M. tricolor* har stora, röda och hvita, mycket lysande blommor, som öppna sig blott i solsken.



*Mimulus tigrinus duplex.*

836. **\*Mimulus cupreus**, låg, kopparröd — — — 8  
1 gr. 25 öre.
837. > **cupreus** Fürst Bismarck, purpurkarmin ..... 1 gr. 50 öre — — — 15
838. > **moschatus**, gul, myskdoftande .. — — — 10

- Pris pr 10 gr., portion  
kr. ö., kr. ö.
839. **\*Mimulus tigrinus**, tigrerad .... 1,50 — 8  
1 gr. 20 öre.
840. > **tigrinus duplex**, dubbel ..... 2,70 — 10  
1 gr. 35 öre.
841. > > **nanus roseus**, låg, 1 gr. 60 öre — — — 1
842. > > **Queens prize**, storblommig .. — — — 1  
1 gr. 40 öre.

**Alla 7 sorterna 60 öre.**

Särdeles vackra grupp- och infattningsväxter med fina blmm.

843. **\*Mina lobata**, slingerväxt ..... 1,50 — 15  
Hög, hastigt växande med massor af skarlakansröda, senare ljusare, vackra blommor och fint bladverk.

844. **\*Mirabilis Jalapa**, blandade färg. — 5 — 5  
kg. 2 kr.

845. > **Jalapa Tom Thumb** fol. var., brokiga blad och blommor i flera färger ..... kg. 5 kr. — 8 — 5

Praktfull växt, som blommor till sent på hösten och särdeles väl lämpar sig till grupper på skyddade ställen.

846. **\*Nemesia strumosa** Suttoni, präktiga storblmiga varieteter i olika färg., utm., 1 gr. 25 öre 1,60 — 10

847. > **versicolor**, i flera färger ..... — 30 — 5  
Pryddiga växter, med talrika, till buketter passande blommor.



*Mina lobata.*

848. **Nemophila atomaria**, hvit med svarta punkter, kg. kr. 2,50 — 6 — 5
849. > **atomaria atrocoerulea**, högblå, punkterad med hvitt ..... — 12 — 5
850. > **crambeoides**, blå, svartpunkterad — 6 — 5  
kg. kr. 2,50.
851. > **discoidalis**, nästan svart, kg. 3 kr. — 6 — 5
852. > **insignis**, blå ..... kg. 2 kr. — 5 — 5
853. > > **alba**, hvit ..... kg. kr. 2,50 — 6 — 5
854. > > **marginata**, blå, hvitrandig .... — 6 — 5  
kg. 3 kr.

**Alla 8 sorterna 30 öre.**

856. > blandade sorter ..... kg. 2 kr. — 5 — 5  
Kärleksblomster. Prins Gustafs ögon. Allmänt omtyckta till grupper och infattningar

857. **Nicandra physaloides** ..... — 10 — 5

Omkring 1 m. hög med vackra, blå klocklika blommor. Gör äfven effekt som fristående prydnadsväxt.

**Nicotiana**, se bladväxter.

858. **Nigella damascena fl. pl.**, *jungfrun i det gröna* .... kg. 2 kr. — 5 — 5

859. > **damascena fl. albo pl.**, hvit, kg. 2kr. — 5 — 5

860. > > **nana fl. pl.**, låg, kg. kr. 2,80 — 6 — 5



Pris pr 10 gr., portion  
kr. ö., kr. ö.

861. *Nigella hispanica*, blå, vacker . . . — 7 — 5  
kg. 4 kr.  
862. » *hispanica alba*, hvitaktig, kg. 4 kr. — 7 — 5  
863. » » *atropurpurea*, mörk, kg. 4 kr. — 7 — 5  
**Alla 6 sorterna 25 öre.**  
864. » blandade sorter . . . . . kg. 3 kr. — 6 — 5  
Damascena är omkring 45 cm. hög; de öfriga arterna lägre,  
passande till kantblommor. Alla vackra i buketter.



Nemophila.

865. *Nolana*, blandade sorter . . . . . — 5 — 5  
Låg växt med tjocka grenar och blad samt fina, blå, vita  
och gula blommor, erinrande om *Convolvulus*.  
866. \**Nycteria capensis*, hvit, dof-  
tande . . . . . — 40 — 5  
867. » *selaginoides*, hvitaktig lilafärg . . — 30 — 5  
Smånätta, med fina vackra blommor. Fordra varma, skyd-  
dade ställen.  
868. *Oenothera acaulis*, hvit, storbl. — 50 — 5  
869. » *Drummondii*, ljusgul . . . . . — 20 — 5  
870. » *Lamarckiana*, gul, välluktande . . — 6 — 5  
871. » *odorata*, gul, rikblommig . . . . . — 6 — 5  
50 å 100 cm. höga, vackra grupp- och rabattväxter.  
\**Oxalis corniculata* fol. purpureis, se bladväxter.  
872. » *rosea*, rosenröd, fin, 1 gr. 30 öre 2,20 — 10  
Särdeles vacker, låg blomsterväxt.

**Papaver, vallmo:**

873. » *Danebrog*, röd med hvit kors . . — 6 — 5  
kg. kr. 2,50.  
874. » *giganteum*, stor, hvit, kg. 3 kr. — 6 — 5  
875. » *glaucum*, lysande röd, tulpanlik — 45 — 6  
876. » *Hookeri*, i flera färger . . . . . — 25 — 5  
877. » *laevigatum*, skarlakansröd med  
svarta hvitkantade fläckar . . — 30 — 5  
878. » *Mephisto*, skarlakansröd, svartfläck. — 8 — 5  
879. » *Miss Sherwood*, hvit med chamois-  
rosa, fin . . . . . — 10 — 5  
880. » *Murselli* fl. pl., hvit, rödspräcklig  
kg. kr. 3,50. — 7 — 5  
881. » » fl. pl. *splendens*, rosa med hvitt  
kg. 3 kr. — 6 — 5  
882. » *pæoniflorum* fl. pl., *pienlik vallmo*,  
hvitt . . . . . — 8 — 5  
» » fl. pl., rosenröd . . . . . — 8 — 5  
884. » » » purpurröd . . . . . — 8 — 5  
885. » » » hvitstrimmig . . — 8 — 5  
886. » » » skarlakansröd . . . . . — 8 — 5

Pris pr 10 gr., portion  
kr. ö. kr. ö.

887. *Papaver pæoniflorum* fl. pl., nan-  
kingul . . . . . — 8 — 5  
888. » *pæoniflorum* fl. pl., bland. färger  
kg. 3 kr. — 6 — 5  
889. » » *Amiral*, enkel, se nyheter — 75 — 8  
890. » *Rhoeas* fl. pl., *korn-vallmo*, bland-  
dade färger . . kg. kr. 3,50 — 7 — 5  
891. » » fl. pl. *japonicum*, bland. färger — 50 — 5  
892. » » *hybridum* fl. pl. *foliis aureis*,  
gult bladverk och blommor  
i röda nyanser . . . . . 1 — 10  
893. » » *Shirley*, lysande färger, vacker — 12 — 5  
894. » *somniferum* fl. pl., blandade färger  
— 6 — 5  
kg. kr. 2,50.  
895. » » *nanum* fl. pl. *Cardinale* hybri-  
dum, låg, praktfulla färger — 6 — 5  
896. » » » fl. pl., *Sancta Lucia*, laxrosa — 50 — 5  
897. » » » *White Swan*, låg, hvit — 6 — 5  
898. » » *the Bride*, enkel, hvit, fransad — 6 — 5  
899. » *umbrosum*, röd, svartfläckig . . . — 7 — 5

**Alla 27 sorterna kr. 1,20.****10 vackra sorter 40 öre.**

Alla vallmo äro mycket användbara i grupper och rabatter,  
där deras lysande färger äro af god effekt.



Papaver Rhoeas hybridum fl. pl. foliis aureis.

900. \**Petunia mirabilis*, mörk karmo-  
sinröd . . . . . — 20 — 5  
901. » *hybrida* *Countess of Ellesmere*,  
rosenröd med hvitt . . . . . — 20 — 5  
902. » » *General Dodd*, mörkpurpurröd,  
vacker . . . . . — 60 — 6  
903. » » *inimitable*, röd, hvitfläckig . . — 80 — 8  
904. » » *compacta* *nana multiflora* inimi-  
table, lågväxt, hvitstjärniga  
blommor . . . . 1 gr. 20 öre 1,40 — 7



	Pris pr 10 gr., portion	kr. ö., kr. ö.
905. * <b>Petunia</b> hybrida compacta nana multiflora fl. pl. (Liliput), dubbla blmr i flera färger	—	— 25
906. > hybrida compacta nana snöboll, låg, atlashvita blommor....	1,30	— 7
	1 gr. 20 öre.	
907. > > compacta alba fl. pl. (azaleæflore), hvit, dubbel	—	— 25
908. > > blandade vackra sorter	—	— 50 — 5
909. > > <b>grandiflora</b> , bland. praktsort.	—	— 25
	1 gr. kr. 2,80.	
910. > > > fimbriata, blandade fransade praktsorter, 1 gr. kr. 2,90	—	— 25
911. > > > fl. pl., bland. dubbla sorter	—	— 35
912. > > > > fimbriata robusta, blandade dubbla fransade sorter	—	— 40
913. > > > fl. pl., fimbriata robusta nana, blandade, låga dubbla, fransade praktsorter	—	— 45

**Alla 14 sorterna kr. 2,10.  
6 vackra sorter 90 öre.**

Utmärkt vackra och tacksamma prydnadsväxter till grupper, krukor, amplar m. m. De dubbla sorterna lemna äfven en stor del enkla blommor.



Phaseolus multiflorus Papilio.

914. <b>Phacelia</b> tanacetifolia, blå, kg. 3 kr.	—	6 — 5
Eftersökt af bien. Till grupper, rabatter och finare infattningar.		
915. <b>Phaseolus</b> multiflorus, rödblmgig, blomsterhöna, .. kg. 60 öre	—	5 — 5
916. > multiflorus bicolor, röd med hvitt	—	5 — 5
	kg. 65 öre.	
917. > > <b>Papilio</b> , ny, tvåfärgad	—	7 — 5
	kg. kr. 2,70.	
Slingrande. Säs på kalljord i slutet af maj.		
* <b>Phlox Drummondi</b> , flambloster:		
918. > Drummondi alba, hvit	—	45 — 5
919. > > atropurpurea, mörk purpurröd	—	45 — 5
920. > > Brillant, trefärgad	—	50 — 5

	Pris pr 10 gr., portion	kr. ö., kr. ö.
921. * <b>Phlox</b> Drummondi chamoisrosa	—	60 — 6
922. > Drummondi coccinea, eldröd....	—	45 — 5
<b>Alla 5 sorterna 20 öre.</b>		
923. > > blandade vackra färger	—	35 — 5
	kg. 27 kr.	
924. > > cuspidata, stjärnformiga blmr i flera lysande färger	—	50 — 5
925. > > fimbriata, fransade blommor i flera färger	—	70 — 7
926. > > <b>grandiflora</b> alba, hvit, storbl.	—	60 — 6
927. > > > atropurpurea albo-oculata, mörkröd med hvitt	—	60 — 6
928. > > > chamoisrosa albo-oculata, rosenröd med hvitt	—	70 — 7
929. > > > coccinea, eldröd	—	60 — 6
930. > > > splendens, lysande karmosinröd	—	60 — 6
931. > > > stellata splendens, lysande röd med hvitt öga	—	60 — 6
<b>Alla 6 sorterna 30 öre.</b>		
932. > > > blandade färger, kg. 35 kr.	—	45 — 5
933. > > <b>hortensiaeflora</b> alba, rent hvit	1,40	— 7
934. > > > coccinea, lysande röd	2	— 10
935. > > > chamoisrosa	2	— 10
936. > > > Triumph, cinnoberröd	2,70	— 14
<b>Alla 4 sorterna 35 öre.</b>		
937. > > > blandade färger	—	1 — 10
Hortensiaeflora är en halfhög, särdeles rikblommig, effektiv klass.		
938. > > <b>nana compacta chamoisrosa</b> , fin	1 gr. 40 öre	3,10 — 15
939. > > > compacta coerulea stellata	1 gr. 40 öre.	3 — 15
940. > > > <b>Defiance</b> , lysande röd	1 gr. 50 öre.	4 — 20
941. > > > eldboll, eldigt röd	1 gr. 25 öre.	2 — 10
942. > > > <b>Morgonrodnad</b> , laxrosa m. eldigt öga, 1 gr. 55 öre	4,50	— 20
943. > > > snöboll, bländhvit	2,60	— 12
	1 gr. 35 öre.	
944. > > > <b>splendens</b> , lysande karmosin	1 gr. 35 öre.	2,80 — 14
945. > > > <b>Victoria</b> , eldig skarlakan	1 gr. 40 öre.	3 — 15
<b>Alla 8 sorterna 95 öre.</b>		
946. > > > > blandade färger	1,50	— 10
	1 gr. 20 öre.	
947. > > > > <b>grandiflora</b> , bland. lysande färger, storblmgig	2,50	— 12
	1 gr. 30 öre.	

Bland våra förträffligaste sommarblommor, synnerligen nana compacta, som med sitt låga växtsätt och lysande blommor äro särdeles användbara till grupper och infattningar.

948. <b>Portulaca</b> grandiflora, bland. färg.	—	20 — 5
949. > grandiflora fl. pl., dubbla, blandade färger	1 gr. 40 öre	3 — 15
Stora blommor i ytterst briljanta färger. Fordra varmt soligt läge och fet sandjord.		
950. <b>Reseda</b> odorata, väluktande	—	6 — 5
	kg. kr. 2,80.	
951. > odorata grandiflora	kg. 3 kr.	— 6 — 5
952. > > grandiflora ameliorata	—	10 — 5
	kg. kr. 5,90.	
953. > > > aurea magnifica, guldgula blommor, kraftig växt	—	65 — 8
954. > > > Bismarck, låg, rödblommig	—	70 — 9
955. > > > gigantea pyramidal, kg. 20 kr.	—	25 — 5





Phlox Drummondii nana compacta grandiflora.

Pris pr 10 gr., portion  
kr. ö., kr. ö.

956. **Reseda** odorata grandiflora **Go-**  
**liath**, mycket storblommig 2,50 — 15  
957. > odorata grandiflora imperialis  
(Gabrielle) mörk ..... — 50 — 6  
958. > > grandiflora **Machet**, rödblmg  
kg. 40 kr. — 50 — 6  
959. > > **Machet**, guldgul, storblmg — 65 — 8  
960. > > > **Rubin**, mörkröda blom-  
spiror ..... — 80 — 9  
961. > > multiflora compacta, Cowent-  
gardens torgreseda ..... — 25 — 5  
kg. 20 kr.  
962. > > > **Victoria**, mörk ..... 1 — — 10

**Alla 13 sorterna 75 öre.**

De nyare sorterna odlas äfven med fördel i kruka.



Reseda odorata Machet.

963. **\*Rhodanthe** atrosanguinea, *rosen-*  
*blomster*, mörkröd ..... 1,40 — 10  
1 gr. 20 öre.  
964. > maculata, fläckig ..... — 40 — 5  
965. > > alba, rent hvit ..... — 40 — 5

Pris pr 10 gr., portion  
kr. ö., kr. ö.

966. **\*Rhodanthe** Manglesii, rosenröd — 40 — 5  
967. > Manglesii fl. pl., varierar ..... 2 — — 12  
1 gr. 30 öre.

**Alla 5 sorterna 30 öre.**

Dessa sköna evighetsblommor blifva omkring 30 cm. höga.  
Odlade på kalljord böra de skyddas mot fukt och kyla.

968. **\*Rudbeckia** bicolor superba, guld-  
gula blmr med mörkbrunt — 20 — 5  
969. > bicolor superba semiplena, se afb. — 50 — 10  
970. **\*Salpiglossis** variabilis, blandad — 30 — 5  
971. > variabilis grandiflora, blandade  
storblommiga sorter ..... — 50 — 5  
972. > > **grandiflora superbissima**,  
storbl. gulddr., 1 gr. 20 öre 1 — — 5  
973. > > nana, blandade låga sorter .. — 30 — 5

60 å 120 cm. hög gruppväxt med utmärkt vackra, i olika  
färger skiftande, ådrade blommor. Säs tidigt om våren i kru-  
kor och utplanteras med oskadad klimp i början af juni. Kan  
äfven i maj säs direkt på kalljord.



Rudbeckia bicolor superba semiplena.

974. **\*Salvia** coccinea, skarlakansröd.. — 12 — 5  
975. > Horminum, flera färg., kg. kr. 2,25 — 5 — 5  
> öfriga sorter, se bladväxter och krukväxter.

Coccinea är en mycket vacker gruppväxt. Horminum är  
utmärkt för sina mångskiftande blomsäckar.

976. **\*Sanvitalia** procumbens, enkel.. — 30 — 5  
977. > procumbens fl. pl., dubbel..... — 50 — 6

Låga, krypande växter med talrika gula blommor. Särde-  
les passande till infattningar.

978. **Saponaria** multiflora, röd, kg. 5 kr. — 8 — 5  
979. > multiflora alba, hvit ..... — 8 — 5  
980. > > **Scarlet Queen**, lysande röd .. — 12 — 5

Begagnas till infattningar o. s. v.

981. **\*Scabiosa** atropurpurea candidis-  
sima fl. pl. snöboll, hvit .. — 8 — 5  
982. > atropurpurea grandiflora (major)  
i flera färger.. kg. kr. 4,50 — 9 — 5



	Pris pr 10 gr., portion	kr. ö., kr. ö.
983. <b>Scabiosa atropurpurea grandiflora</b> <b>Mohrenkönig</b> , mörkast, dubbel	— 25	— 6
984. > atropurpurea grandifl. fl. pl., hvit	— 15	— 5
985. > grandiflora fl. pl., rosenröd..	— 15	— 5
986. > > fl. pl., svartröd.....	— 15	— 5
987. > > > > med vitt.....	— 15	— 5
988. > > > <b>Die Fee</b> , himmelsblå blommor .....	— 20	— 5
989. > > > blandade färger ....	— 14	— 5
	kg. 9 kr.	
990. > > nana fl. pl., blandade färger	— 8	— 5
	kg. 4 kr.	
991. > > Tom Thumb fl. pl., hvit....	— 20	— 5
992. > > Thumb fl. pl., eldigt kar- mosinröd.....	— 20	— 5
993. > > > fl. pl., svart purpurrd..	— 20	— 5
994. > > > > blandade färger ..	— 15	— 5

Alla 14 sorterna 55 öre.

6 vackra sorter 25 öre.

Enkelblomster äro vackra för grupper och buketter. Tom Thumb lämpar sig för infattningar.

995. <b>Schizanthus</b> *Grahami, lila med rosenrödt .....	— 15	— 5
996. > grandiflorus oculatus, storblmig	— 12	— 5
997. > <b>hybridus grandiflorus</b> .....	1,50	— 8
	1 gr. 20 öre.	
998. > papilionaceus pyramidalis, gul m. rödt.....	— 10	— 5
999. > pinnatus, hvit med lila.....	— 10	— 5
1000. > > roseus, rosenröd, fläckig ....	— 10	— 5
1001. > *Wisetonensis, nya hybrider i ljusa färger.. 1 gr. kr. 1,60	— —	— 30

Alla 7 sorterna 50 öre.

Omkring 1 meter höga, prydliga, mycket tacksamt blommande grupp- och rabattväxter. Hybridus grandiflorus blir 30 cm. hög, öfvertäckt med orchidéliknande fina blommor.



Rhodanthe.

Scabiosa atropurpurea grandiflora.

1002. * <b>Sedum cœruleum</b> , 1 gr. 35 öre	2,80	— 15
Låg med blåbleka blommor. Kan användas som infattning kring soligt belägna blomstergrupper.		
1003. * <b>Senecio elegans</b> fl. pl., blandade	— 80	— 8
1004. > elegans nana fl. pl., blandade..	1,20	— 12
Utmärkt gruppväxt, blommorna vackra i buketter.		
1005. * <b>Sicyos angulata</b> , hög, slingerväxt	— 20	— 6
1006. <b>Silene Armeria</b> , mörkröd, 45 cm. hög .....	kg. kr. 2,50	— 6 — 5
1007. > pendula (rosea græca), rosenröd, låg.....	kg. kr. 1,60	— 5 — 5

	Pris pr 10 gr., portion	kr. ö., kr. ö.
1008. <b>Silene pendula compacta</b> Snow- king, snöhvít .....	— 10	— 5
1009. > pendula delicata fl. pl., dubbel, fin	— 9	— 5
1010. > > fl. pl., omkring 70 % dubbla	— 6	— 5
1011. > > ruberrima, karminröd, blad och stjälkar bruna ..	kg. 2 kr.	— 5 — 5
1012. > procumbens, röd, låg, kg. 4 kr.	— 8	— 5

Alla 7 sorterna 25 öre.

1013. > blandade sorter ..	kg. kr. 2,50	— 6 — 5
----------------------------	--------------	---------

Vackra, rikblommiga grupp- och rabattväxter. S. pendula och procumbens passa väl till infattningar.

1014. * <b>Solanum Melongena</b> , äggplanta, blandade sorter .....	— 15	— 5
--	------	-----

Utmärker sig för sina stora, vackra frukter. Odlas i fet jord, antingen i krukor eller på varma ställen på fritt land.



Schizanthus hybridus grandiflorus.

1015. <b>Sphænogyne speciosa</b> , gul, fin	— 15	— 5
Omkring 30 cm. hög, grenig växt med särdeles fina, höggula, nedtill svartfläckiga blommor. . . . . Iskar torr, soligt läge.		
1016. * <b>Statice Bonduelli</b> , gul .....	— 8	— 5
1017. > sinuata candidissima, hvit .....	— 8	— 5
1018. > > hybrida, blå och hvit .....	— 8	— 5
1019. > superba, flera nyanser, skön ..	— 25	— 5
1020. > Suworowi, röd, värdefull .....	— 40	— 6

Alla 5 sorterna 20 öre.

Vackra växter, hvilkas afskurna och torkade blommor användas till buketter, kransar o. s. v. Suworowi är en af de vackraste ettåriga växter.





Tagetes patula nana Goldrand.

Pris pr 10 gr., portion  
kr. ö., kr. ö.**\*Tagetes, sammetsblomster,**

1021. > erecta fl. pl., blandade färger... — 20 — 5  
 1022. > patula nana fl. pl., låg, brun... — 12 — 5  
 1023. > > nana fl. pl., Cloth of gold, gul... — 20 — 5  
 1024. > > fl. pl. Electric Light, gul  
       brunfläckig... — 15 — 5  
 1025. > > > pulchra, gulbrun... — 12 — 5  
 1026. > > > striata, brun, gulstrim-  
       mig... — 25 — 5  
 1027. > > > Liliput, brun, småblom-  
       mig, låg... — 30 — 6  
 1028. > > > Ehrencreutz, enkel, skön... — 12 — 5  
 1029. > > > Goldrand, enkel, fin... — 15 — 5  
 1030. > > > Silverking, enkel, ljusgul... — 15 — 5  
 1031. > > ranunculoides fl. pl., ranunkellik  
 1032. > > signata pulmila, låg, enkel... — 25 — 6

**Alla 12 sorterna 50 öre.**

1033. > höga sorter, blandade, kg. 9 kr. — 12 — 5  
 1034. > låga sorter, blandade, kg. 9 kr. — 12 — 5

Utmärkta grupp- och infattningsväxter.

1035. **\*Thunbergia**, blandade färger — 60 — 10  
 Praktfulla blomsterväxter för mindre spaljer, amplar och  
 blomsterkorgar.

1036. **\*Trichosanthes colubrina**, vit,  
 doftande... — 20 — 8  
 Slingrande; de ormlika frukterna blifva ofta 50 cm. långa.

1037. **Trifolium incarnatum**, blodklöfver — 5 — 5

1038. > suaveolens, väluktande sötklöfver — 10 — 5

Vackra till grupper och bredare infattningar.  
**Tunica**, se Gypsophila Saxifraga.

Tropæolum Lobbianum.



Tropæolum majus nanum.

Pris pr 10 gr., portion  
kr. ö., kr. ö.**Tropæolum, krasse,**

1039. > canariense, gul, fransad, slingr. — 12 — 6  
 1040. > Lobbianum Asa Gray, gulakt. hvit — 8 — 5  
 1041. > > aureum, gul... — 10 — 5  
 1042. > > Brillant, skarlakansröd... — 8 — 5  
 1043. > > Cardinal, mörk skarlak... — 8 — 5  
 1044. > > Lucifer, eldröd, mörka örtblad — 8 — 5  
 1045. > > Mad. Günter, mörkbladiga hy-  
       brider... — 10 — 5  
 1046. > > Queen Victoria, cinnoberröd — 8 — 5  
 1047. > > Regina, fin, laxrosa... — 8 — 5  
 1048. > > Svarte prinsen, mörkast... — 10 — 5  
 1049. > > Spitfire, eldigt röd... — 8 — 5

**Alla 10 sorterna 40 öre.**

1050. > > blandade färger, kg. kr. 2,20 — 6 — 5  
 1051. > > compactum, låg, buskig, blan-  
       dade färger... kg. kr. 5,50 — 10 — 5  
 majus, indiankrasse,

1052. > > atropurpureum, mörkröd... — 6 — 5  
 1053. > > coccineum, skarlakansröd... — 6 — 5  
 1054. > > Dunnetts orange, lysande gul — 6 — 5  
 1055. > > Eduard Otto, lilafärgad... — 6 — 5  
 1056. > > fol. aureis, gulbladiga sorter — 6 — 5  
 1057. > > hemisphæricum, orangeröd... — 6 — 5  
 1058. > > luteum, gul... — 6 — 5  
 1059. > > Perl, gulaktigt hvit... — 6 — 5  
 1060. > > Regelianum, violett... — 6 — 5  
 1061. > > Vesuvius, laxrosa, mörkbladig — 6 — 5  
 1062. > > von Moltke, blåröd... — 6 — 5

**Alla 11 sorterna 40 öre.**

1063. > > blandade färger, kg. kr. 1,60  
       nanum, låg indiankrasse,  
 1064. > > > atrococcineum, mörkröd... — 6 — 5  
 1065. > > > Aurora, mörkgul m. karmin — 6 — 5  
 1066. > > > Beauty, gul, rödflammig... — 8 — 5  
 1067. > > > coccineum fol. aureis, hög-  
       röda blmr, gult bladverk — 8 — 5  
 1068. > > > coeruleum roseum, blåröd — 6 — 5  
 1069. > > > Crystal palace gem, gul,  
       röd marmorerad... — 8 — 5  
 1070. > > > Empress of India, karmosin-  
       röda blmr, mörkt bladverk — 8 — 5  
 1071. > > > Gulddrottningen, gult blad-  
       verk, gula blommor... — 20 — 8  
 1072. > > > King of Tom Thumb, skar-  
       lakansröd... kg. 5 kr. — 8 — 5  
 1073. > > > King Theodor, svartrod... — 8 — 5



		Pris pr 10 gr., portion kr. ö., kr. ö.			Pris pr 10 gr., portion kr. ö., kr. ö.
<b>Tropæolum</b>					
1074.	> majus nanum Ladybird, orange med purpur.....	— 8 — 5	1102.	* <b>Viola tricolor maxima Diana</b> , cremfärgad, ny, fin.....	1 — — 10
1075.	> > nanum purpureum, mörkbrun	— 8 — 5	1103.	> tricolor maxima Eldkungen, purpur med guldgult.....	1,40 — 14
1076.	> > Prius Heinrich, gul m. rödt	— 8 — 5	1104.	> > maxima Furst Bismarck, guldbrons marmorerad.....	— 70 — 7
1077.	> > > <b>Queen of Tom Thumb</b> , hvitbrok, bladverk, mörkröda blommor.....	— 50 — 15	1105.	> > > gloriosa perfecta, sköna sorter	— 65 — 7
1078.	> > > Ruby King, rubinröd....	— 8 — 5	1106.	> > > guldkantade sorter.....	— 80 — 8
1079.	> > > spotted, fläckig.....	— 8 — 5	1107.	> > > hvitkantad, mörkt purpurröd	— 80 — 8
1080.	> > > yellow, rent gul.....	— 8 — 5	1108.	> > > Kaiser Friedrich, purpur m. guldbrons.....	1 — — 10
<b>12 vackra sorter 50 öre.</b>					
1081.	> > > låga sorter, bland. färger kg. kr. 2,50.	— 6 — 5	1109.	> > > Kaiser Wilhelm, ultramarinblå med purpurviol. öga	— 90 — 9
1082.	> minus coccineum, skarlakansröd	— 10 — 5	1110.	> > > ljusblå.....	— 65 — 7
1083.	> > luteum, gul med brunt....	— 10 — 5	1111.	> > > Lord Beaconsfield, purpurviolett m. hvitt.....	— 80 — 8
1084.	> > > blandade färger.....	— 8 — 5	1112.	> > > Meteor, lysande brunröd..	1,35 — 12
Lobbianum compactum och majus nanum bilda låga, rikblommiga buskar, utmärkta till grupper, rabatter och infattningar. Lobbianum och majus äro utmärkta slingerväxter. Minus är till alla delar mindre än de andra slingrande arterna.					
1085.	* <b>Verbena hybrida auriculæflora</b> , vackra sorter med hvita ögon	— 70 — 7	1113.	> > > Negerfursten, kolsvart....	— 90 — 9
1086.	> hybrida candidissima, hvit....	— 65 — 7	1114.	> > > röda praktsorter.....	— 80 — 8
1087.	> > coccinea, skarlakansröd m. hvitt	— 70 — 7	1115.	> > > svartblå.....	— 70 — 7
1088.	> > coerulea oculata, blå m. hvitt	— 75 — 8	1116.	> > > svart m. guldbrons.....	— 80 — 8
1089.	> > <b>Defiance</b> , mörkröd, vacker	1,20 — 12	1117.	> > > svart m. hvit kant.....	— 70 — 7
1090.	> > <b>Mammoth</b> , ovanligt storblommiga varieteter, 1 gr. 20 ö.	1,20 — 12	1118.	> > > Victoria, lysande röd....	— 80 — 8
1091.	> > > blandade vackra sorter.....	— 60 — 6	<b>Alla 22 sorterna kr. 1,60.</b>		
1092.	> > > storblommiga sorter, blandade	1 — — 10	<b>10 vackra sorter 75 öre.</b>		
1093.	> > <b>compacta candidissima</b> , tätväxt, hvit, 1 gr. 20 öre	1,20 — 12	1119.	> > > blandade engelska, vackra sorter..... kg. 50 kr.	— 60 — 6
1094.	> > > coccinea oculata, eldröd m. hvitt öga.. 1 gr. 25 öre	2 — — 12	1120.	> > > storblommiga praktsorter, deribland Trimardeau....	— 90 — 9
1095.	> > > <b>Defiance</b> , mörkröd..... 1 gr. 30 öre.	2,50 — 15	1121.	> > > <b>Bugnot</b> , storblommiga, fläckiga finaste färger, 1 gr. 50 öre	3,80 — 20
1096.	> > > blandade färger, 1 gr. 20 öre	1,20 — 12	1122.	> > > <b>Germania</b> , stora, krusiga, femfläckiga blmr i många vackra färger, 1 gr. 50 öre	3,80 — 20
<b>Alla 12 sorterna 1 kr.</b>					
Utmärkt grupp- och infattningsväxt. Fröet lämnar ej säkert bestämnda färger, men af frösädd får man mycket kraftiga plantor och vackra färgnyanser.					
					
Verbena hybrida.					
<b>*Viola tricolor maxima, penseé, styfmorsblomma,</b>					
1097.	> tricolor maxima alba pura, rent hvit.....	— 80 — 8	1123.	> > > <b>Non plus ultra</b> , storblommiga, femfläckiga, blandade.... 1 gr. 50 öre,	3,40 — 18
1098.	> > maxima atrosanguinea, mörkr.	— 90 — 9	1124.	> > > <b>Odiers</b> , femfläckiga, fina sort., bland., 1 gr. 35 öre	2,40 — 12
1099.	> > > aurea pura, rent gul.....	1 — — 10	1125.	> > > <b>orchideæflora</b> , nya, intressanta fina färger o. egenoml. former, 1 gr. 70 öre	5,60 — 28
1100.	> > > Cardinal, mörk skarlakan..	2,85 — 15	1126.	> > > <b>Psyche</b> , femfläckiga, violblå m. hvit kant, 1 gr. 75 öre	6 — — 30
1101.	> > > Coquette de Poisy, rosa med ljusblått.....	1,20 — 12	<b>Alla 8 förestående kr. 1,40.</b>		
			1127.	> > > <b>Andromeda</b> , se nyheter 1 gr. 95 öre.	8 — — 40
			1128.	> > > <b>Trimardeau alba pura</b> , rent hvit.....	1,60 — 8
			1129.	> > > <b>Adonis</b> , ljusblå, fin.... 1 gr. 25 öre.	2 — — 10
			1130.	> > > <b>atropurpurea</b> , mörk-purpur.....	1,10 — 6
			1131.	> > > <b>aurea pura</b> , rent gul..	2 — — 10
			1132.	> > > <b>Brudtärnan</b> , hvit m. rosa, mörkt öga..... 1 gr. 45 öre.	3,80 — 19
			1133.	> > > <b>Eldkungen</b> , purpur m. guldgult.. 1 gr. 35 öre	2,40 — 12
			1134.	> > > <b>gul m. mörkt öga..</b>	2 — — 10
			1135.	> > > <b>guldgul femfläckig, fin</b>	3,80 — 19
			1136.	> > > <b>Kaiser Wilhelm</b> , ultramarinblå.....	1,20 — 6
			1137.	> > > <b>Lord Beaconsfield</b> , purpurviolett med hvitt....	1,20 — 6
			1138.	> > > <b>Mohrenkönig</b> , svart..	1,20 — 6



Pris pr 10 gr., portion  
kr. ö., kr. ö.

1139. \***Viola tricolor maxima Trimardeau quadricolor**, skön . . . . 1,50 — 8  
1 gr. 20 öre.  
1140. > **tricolor maxima Trimardeau, strimmiga praktsorter.** . . . . 1,20 — 6  
1141. > > **maxima Trimardeau, violblå, vacker** . . . . . 1,20 — 6  
Alla 14 sorterna kr. 1,10.  
1142. > > > **Trimardeau, bland. färg.** 1,40 — 7  
Fröet säs häst 2 gånger årligen, t. ex. i juli och om våren. De storblossiga sorterna äro utmärkta för sin storlek och sköna färger.

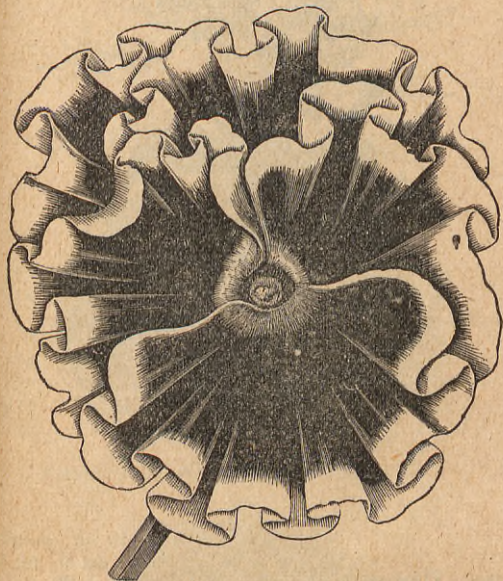

Viola tricolor maxima Psyche.

1143. **Viscaria cardinalis**, lysande röd — 8 — 5  
1144. > **elegans picta**, röd . . . . . — 8 — 5  
1145. > **oculata hybrida**, röda sorter . . . . — 8 — 5  
1146. > **blandade sorter** . . . . . kg. 4 kr. — 7 — 5  
Omkring 30 cm. höga med talrika, ganska stora, liffigt färgade blommor.  
1147. **Whitlavia gloxinoides**, blåhvit — 8 — 5  
1148. > **grandiflora**, blå . . . . . — 8 — 5  
40 cm. höga gruppväxter med blå eller hvita blommor.  
1149. \***Xeranthemum annuum superbissimum** fl. pl., purpuröd — 30 — 6  
1150. > **annuum superbissimum album** fl. pl., hvit . . . . . — 20 — 5  
1151. > > **plenissimum atropurpureum**, dubbel, mörkröd . . . . . — 20 — 5  
Pappersblomster äro vackra eterner till buketter, kransar o. s. v. De afskurna blommornas röda färg höjes om de doppas i vatten, blandadt med litet svafvelsyra.  
1152. \***Zinnia Darwini** fl. pl., dubbel, blandade färger . . . . . — 20 — 5  
1153. > **elegans** fl. pl. alba, hvit . . . . . — 20 — 5  
1154. > > fl. pl. atrococcinea, mörk skarlakansröd . . . . . — 20 — 5

Pris pr 10 gr., portion  
kr. ö., kr. ö.

1155. \***Zinnia elegans** fl. pl. atropurpurea, mörkröd . . . . . — 20 — 5  
1156. > **elegans** fl. pl. coccinea, skarlakan — 20 — 5  
1157. > > fl. pl. lutea, gul . . . . . — 20 — 5  
1158. > > > rosea, rosenröd . . . . . — 20 — 5  
1159. > > > bland. färger, kg. 11 kr. — 15 — 5  
1160. > > > **Liliput**, blandade färger, småblommig, nätt . . . . . — 35 — 6  
1161. > > **grandiflora plenissima**, (Jätte-Zinnia) bland. färg. — 35 — 6  
1162. > > > **plenissima Victoria**, rent hvit, praktfull . . . . . — 40 — 6  
1163. > > **pumila** fl. pl., blandade . . . . . — 20 — 5  
1164. > > **Tom Thumb** fl. pl., mycket låg, blandade färger . . . . . — 60 — 8  
1165. > **Haageana**, (mexicana) enkel . . . . . — 30 — 5  
1166. > > **plenissima**, dubbel . . . . . — 70 — 7

Alla 15 sorterna 70 öre.  
8 vackra sorter 40 öre.

Särdeles användbar till grupper och rabatter. Haageana som har orangefärgade blommor, passar till infattningar. Fordra kraftig jord och varmt skyddadt läge.



Zinnia elegans fl. pl. Liliput.

### Sommarblommor, blandade

för fritt land:

1167. höga sorter, blandade, kg. kr. 2,50 — 6 — 5  
1168. låga sorter, > kg. kr. 3 — 6 — 5  
1169. alla sorter, > kg. kr. 2 — 5 — 5  
1170. för biföda, > kg. kr. 3 — 6 — 5

### Då urvalet oinskränkt anförtros oss lämnas:

- 100 sorter frö till ettåriga växter för kalljord kr. 3,50  
50 > > > > > > > > > 1,90  
25 > > > > > > > > > 1—  
12 > > > > > > > > > — 50  
25 > > > > > > > > > drifbänk > 1,50  
12 > > > > > > > > > — 75  
12 > > > > > > > > > för snitt > — 60  
12 > > > immorteller . . . . . > — 50  
12 > > > infattningsväxter . . . . . > — 50  
12 > > > slingerväxter . . . . . > — 60



## Frö till Dekorationsbladväxter,

d. v. s. sådana, som utmärka sig för ovanligt och vackert färgade eller formade blad, och som hvar för sig eller tillsammans med andra blad- eller blomsterväxter, egnas till större eller mindre grupper på fritt land under sommaren. Af fröet till hybridiserade, brokiga bladväxter bör man ej påräkna att erhålla endast brokiga exemplar. Vissa sorter äro dock fullt konstanta.

	Pris pr 10 gr., portion	kr. ö.,	kr. ö.
1171. <b>Acanthus</b> latifolius, bredbladig	— 10	—	5
1172. > mollis, mjukbladig <i>hjørnklo</i> . . . . .	— 10	—	5
Omkring 30 cm. höga växter med praktfulla antika bladformer. Öfvervintras frostfritt.			
1173. <b>Amarantus</b> abyssinicus, praktfull	— 8	—	5
1174. > atropurpureus, mörkröd, kg. 2 kr.	— 5	—	5
1175. > bicolor ruber, rödbladig . . . . .	— 8	—	5
1176. > caudatus, röd, hängande . . . . .	— 5	—	5
	kg. kr. 1,50.		
1177. > Henderi, briljant färgade blad . . . . .	— 20	—	5
1178. > melancholicus, rödbladig . . . . .	— 8	—	5
1179. > monstrosus, stor . . . . . kg. 2 kr.	— 5	—	5
1180. > nobilis pyramidalis, vinröd . . . . .	— 20	—	5
1181. > salicifolius, mycket vacker . . . . .	— 25	—	5
1182. > sanguineus, blodröd, kg. kr. 1,60	— 5	—	5
1183. > superbus, särdeles vacker . . . . .	— 10	—	5
1184. > tricolor, trefärgade blad . . . . .	— 10	—	5

### Alla 12 sorterna 50 öre.

Omkring 30 å 90 cm. höga; fordra lös, närande jordmån.

**Aralia**, se krukväxter.



Amarantus tricolor. Brassica oleracea variegata.

1185. <b>Artemisia</b> annua, ettårig . . . . .	— 5	—	5
1186. > argentea, silfverbladig . . . . .	— 20	—	5
1187. > gracilis (sp. Sit Petersburg) ettårig, vacker . . . . .	— 8	—	5
A. annua & gracilis blifva under sommaren omkring 150 cm. höga och hafva ett pyramidalt växtsätt. A. argentea blir lägre, kan användas till markerade garneringar o. s. v. Alla sorterna sås i krukor eller bänk.			
1188. <b>Atriplex</b> hortensis, mäll, röd . . . . .	— 5	—	5
Till bladgrupper och prydnad i glesa buskpartier.			
1189. <b>Barbarea</b> vulgaris fol. var., brokig . . . . .	— 10	—	5
Blommar andra året, men blir då oduglig som infattningsväxt, bör därför sås hvarje år på kalljord.			
1190. <b>Beta</b> brasiliensis, olika färger . . . . .	— 5	—	5
1191. <b>Boccone</b> a japonica, flerårig, hög, vacker . . . . .	— 20	—	5
1192. <b>Brassica</b> oleracea variegata, blandade färger . . . . .	— 15	—	5
Fjäderkålen användes för sina vackra, brokiga blad.			



Canna variegata.

	Pris pr 10 gr., portion	kr. ö.,	kr. ö.
1193. <b>Canna</b> atropurpurea, mörkröd . . . . .	— 20	—	6
1194. > Bonnetti, hög, bronsfärgad . . . . .	— 20	—	6
1195. > Crozys låga praktsorter, kg. 9 kr.	— 14	—	5
Stora gladioluslika praktblomster.			
1196. > discolor, bruna blad . . . . .	— 20	—	6
1197. > Kaiser Wilhelm, storblommig, fin	— 25	—	8
1198. > Königin Charlotte, granatröda blmr med bred guldgul rand	— 20	—	6
1199. > Madame Crozy, blommor eldröda med gult . . . . .	— 20	—	6
1200. > metallica, särdeles skön . . . . .	— 30	—	8
1201. > President Carnot, blmr cinnoberkarminröda, mörka blad	— 25	—	8
1202. > President Faivre, mörkröda blad	— 20	—	6
1203. > variegata, brokbladig, prydlig . . . . .	— 80	—	20
<b>8 vackra sorter 45 öre.</b>			
1204. > blandade sorter . . . . . kg. 8 kr.	— 12	—	5
Cannaarterna höra till de vackraste och tacksammaste bladväxter vi ega och de nyare sorterna utmärka sig dessutom äfven för sina praktfulla blommor.			
1205. <b>Cannabis</b> gigantea, <i>jättehampa</i> . . . . .	— 6	—	5
kg. kr. 3,20. Ettårig omkring 3 å 4 m. hög, grenig, vacker bladväxt.			
1206. <b>Carduus</b> Marianus, kg. kr. 1,50 . . . . .	— 5	—	5
Mariatisteln har gröna, silfverfläckiga blad.			
1207. <b>Centaurea</b> candidissima . . . . .	— 60	—	6
1 gr. 20 öre.			
1208. > Clementei . . . . .	— 60	—	6
1209. > gymnocarpa . . . . .	— 30	—	5
Alla hafva rent silfverhvita, vackert formade blad.			



Pris pr 10 gr., portion

kr. ö., kr. ö.

1210. **Cerastium** Biebersteini, gråhvit — 30 — 5  
 1211. » tomentosum, silfvergrå, äkta .. 3,50 — 15  
 1 gr. 45 öre.

Fleråriga, låga, krypande växter till bildande af girlanger på gräsmattor, till infattningar o. s. v.



Chamæpeuse.

1212. **Chamæpeuse** Casabonæ .... — 60 — 8  
 1213. » diacantha, hvittaggig ..... — 30 — 6  
 Tistelartade, med rosettlit ställda systematiskt sittande, taggiga blad. Mycket vackra i grupper.  
 1214. **Cineraria** maritima, silfverek .. — 10 — 5  
 1215. » maritima acanthifolia ..... — 70 — 7  
 1216. » » candidissima ..... — 12 — 5  
 1217. » » Diamant, rent hvita blad .. 1,40 — 7  
 1 gr. 20 öre.

Vackert formade, grå- eller silfverhvita blad.



Kochia trichophylla.

1218. **Echeveria** Desmetiana, silfverhv. — — — 25  
 1219. » metallica, brunaktiga blad .... — — — 40  
 1220. » secunda, småbladig, blågrön .. — — — 25

Vackra rosettformade växter.

Pris pr 10 gr., portion

kr. ö., kr. ö.

- Eucalyptus**, se krukväxter.  
 1221. **Euphorbia** variegata ..... — 15 — 5  
 Ettårig, c:a 60 cm. hög växt med hvitbrokiga blad.  
 1222. **Ferdinanda** eminens, vacker,  
 stora breda blad ..... — — — 15  
 1223. **Gnaphalium** Leontopodium,  
*edelweiss* .... 1 gr. 40 öre 3 — — 15  
 Silfverhvit, låg, krypande växt till infattningar, stenpartier och anordningar å fina gräsmattor. Öfvervintras ute.  
**Helianthus**, se ettåriga blomsterväxter.  
 1224. **Helichrysum** angustifolium .. — 50 — 5  
 Förträfflig, låg, tät, mycket grenig, hvitbladig växt till mosaikgrupper och infattningar. Fröet säs i bänk.  
 1225. **Heracleum** giganteum, *herkulesört* — 6 — 5  
 1226. » Mantegazzianum ..... — 8 — 5  
 Jättelika växter med ofantligt stora blad och väldiga blomflockar. Fröet gror långsamt.



Lavatera arborea fol. var.

1227. **Kochia** trichophylla, *sommarcy-*  
*press* ..... — 50 — 8  
 Omkring 1 meter hög, pyramidformig, finbladig dekorationsväxt. Utmärkt såväl fristående som i grupp. Säs i bänk.  
 1228. **Lavatera** arborea, *poppelros* .. — 20 — 5  
 1229. » arborea fol. var., hvitbrokig .. — 80 — 8  
 Utsås i bänk och sätts sedan i allt större krukor. Den sistn. blir först brokig som något äldre. Böra årligen uppdragas af frö.  
 1230. **Leuchophaë** candidissima . . . — — — 25  
 Har silfverhvita, skimrande blad och är utomordentligt vacker till infattningar.  
 1231. **Mentha** pulegium .. 1 gr. 20 öre 1,50 — 10  
 Låg, tuffig, finbladig, doftande växt, som tål att klippas hur man behagar, hvarför den förträffligt ägnar sig till konturerna i mosaikgrupper.  
 1232. **Mesembryanthemum** cordi-  
 folium fol. var., 1 gr. 35 öre 2,60 — 15  
 Låg, krypande, med hvitbrokiga vackra blad och röda blmr. Synnerligen användbar till finare mosaikgrupper eller infattn. på finare gräsmattor.  
 1233. **Nicotiana** affinis, hvit, doftande — 15 — 5  
 1234. » colossea, jättestor, 1 gr. 45 öre 3,50 — 12  
 1235. » glauca, vacker ..... — 30 — 5  
 1236. » macrophylla gigantea, stor .... — 12 — 5  
 1237. » purpurea grandiflora, vacker .. — 12 — 5  
 1238. » Sandera, lysande karminröda blmr 1 — — 8  
 1 gr. 20 öre.  
 1239. » sylvestris, hvita, vällukt, blmr — 12 — 5  
 1240. » wigandioides, bredbladig ..... — 30 — 5

Alla 8 sorterna 40 öre.

Alla tobakssorterna taga sig väl ut som fristående eller i bladgrupper. Colossea och glauca kunna öfvervintras vid + 5 å 10° C., då de blomma andra året.





Nicotiana colossea.

Pris pr 10 gr., portion

- kr. ö., kr. ö.  
 1241. **Onopordon tauricum** ..... — 6 — 5  
 Hög, fistellik växt, som uthärdar vintern på fritt land.  
 1242. **Oxalis corniculata** fol. purpureis  
 (tropæoloides)..... — 75 — 7  
 Genom sitt mörkbruna bladverk af utmärkt effekt till infatning på låga grupper.  
 1243. **Perilla nankinensis** (arguta) 50  
 cm. hög .... kg. kr. 4,20 — 8 — 5  
 1244. > nankinensis fol. atropurpureis laciniatis ..... kg. kr. 5,60 — 10 — 5  
 1245. > > fol. var., ca 40 proc. brokiga ..... — 25  
 1246. > > macrophylla crispa compacta — 10 — 5  
 1247. > > > crispa elatior, 1 m. hög .. — 12 — 5

## Alla 5 sorterna 40 öre.

Ettåriga, mörkbruna, metallglänsande bladväxter. Mycket användbara till hvarjehanda blomsteranordningar.

1248. **Polygonum lanigerum** ..... 1,50 — 20  
 Utomordentlig, praktfull dekorationsväxt med hvita, ulliga blad.  
 1249. > orientale, mörkröd ..... — 8 — 5  
 1250. > > fol. var., hvitbrokig ..... — 20 — 6  
 Vackra, höga växter, lämpliga såväl i stora bladgrupper som i rabatter, där såväl de röda blommorna som det vackra bladverket gör god effekt.  
 1251. **Pyrethrum parthenifolium** aureum, guldgul .... kg. 9 kr. — 15 — 5  
 1252. > parthenifolium aureum crispum, fint krusbladig ..... — 50 — 10  
 1253. > > aureum laciniatum, mera flikig än n:o 1251 .. kg. 10 kr. — 16 — 5  
 1254. > > > selaginoides, fin ..... — 40 — 10  
 Låga infatningsväxter med fint gult bladverk; ombärliga till finare infatningar och grupper.  
 1255. **Rheum palmatum tanguticum** .. — 10 — 5  
 Rabarber är vackra som fristående å gräsmattor.  
 1256. **Ricinus africanus** ..... — 6 — 5  
 1257. > bourboniensis arboreus, kg. 4 kr. — 7 — 5  
 1258. > cambodgensis, nästan svart, särdeles skön..... kg. 6 kr. — 9 — 5  
 1259. > communis majör, stor, kg. 3 kr. — 6 — 5  
 1260. > > minor, mindre, kg. kr. 2,50 — 6 — 5  
 1261. > Gibsoni, mörkröda blad ..... — 7 — 5  
 kg. kr. 4,20.  
 1262. > > coccineus, eldröd, kg. 5 kr. — 8 — 5  
 1263. > > purpureus majör, stor, kg. 3 kr. — 6 — 5

Pris pr 10 gr., portion

- kr. ö., kr. ö.  
 1264. **Ricinus sanguineus**, blodröd .. — 5 — 5  
 kg. kr. 1,60.  
 1265. > sanguineus minor, blodröd, liten — 6 — 5  
 kg. 3 kr.  
 1266. > > tricolor, trefärgad.. kg. 3 kr. — 6 — 5  
 1267. > Zanzibariensis, stor.. kg. 3 kr. — 6 — 5

Alla 12 sorterna 45 öre.  
6 vackra sorter 25 öre.

1268. > blandade sorter .... kg. 3 kr. — 6 — 5  
 Ettåriga, 1 à 2 m. höga. Bourboniensis arboreus uppnår dock 3 m:s höjd. Zanzibariensis är äfven mycket storväxt med ofantliga, aralielika blad.



Nicotiana glauca.

1269. **Salvia argentea**, silfverbladig, låg — 10 — 5  
 Vacker; har stora, hvita, ulliga rosetlikt ställda blad.  
 1270. **Santolina chamæcyparissus** .. — 40 — 5  
 1271. > maritima (Diois candidissima) .. — 40 — 5  
 Hvitbladiga, fina, vackra, väluktande växter; användbara finare grupper eller till markerade infatningar.  
 1272. **Solanum albidum** Portmanni, flikiga, under hvitfläckiga blad..... — 60 — 6  
 1273. > atropurpureum, mörkröd ..... — 25 — 5  
 1274. > Balbisii, vacker, flikbladig .... — 20 — 5  
 1275. > citrullifolium, taggig, flikbladig — 30 — 5  
 1276. > cyananthum, stora blad, blå blmr — 60 — 6  
 1277. > giganteum, storbladig ..... — 40 — 5  
 1278. > laciniatum, flikbladig ..... — 20 — 5  
 1279. > marginatum, (cabiliense argenteum) hvitaktig ..... — 20 — 5  
 1280. > pyracanthum, röda taggar ... 1,60 — 12  
 1281. > robustum, praktfull, storbladig.. 1 — 10  
 1282. > warscewiczoides, vacker ..... — 30 — 5  
 > se äfven krukväxter.

Alla 11 sorterna 55 öre.  
6 vackra sorter 30 öre.

Utmärka sig alla såväl för sitt bladverk som för sitt egenomliga växtsätt. I bladväxtsamlingar äro de till stor nytta. Fordra varma skyddade ställen och god jord.



Pris pr 10 gr., portion  
kr. ö., kr. ö.

**Spergula pilifera**, se fleråriga  
blomsterväxter.

1283. **Stachys lanata** .. kg. kr. 3,80 — 7 — 5  
Flerårig växt med hvita, ulliga blad; användes till bredare infattningar; blomstänglarna bära afskärars.
1284. **Veronica candida (incana)** .... 1 — — 10  
Flerårig, utmärkt vacker, silfverbladig växt till infattningar.
1285. **Wigandia caracasana**, högst dekorativ m. stora blad .... — 70 — 7
1286. **Zea Caragua, majs**.... kg. 1 kr. — 5 — 5
1287. > japonica, (fol. var.) kg. kr. 1,20 — 5 — 5
1288. > > gigantea quadricolor, strimmig — 6 — 5
1289. > gracillima, *miniatyr-majs*, utmärkt vacker ..... kg. kr. 2,20 — 5 — 5
1290. > > variegata, brokig, kg. kr. 2,20 — 5 — 5

Pris pr 10 gr., portion  
kr. ö., kr. ö.

1291. **Zea gracillima variegata gigantea**, brokig, hög .... kg. 3 kr. — 6 — 5
1292. > amerikansk hästtand, kg. 50 öre — 5 — 5
1293. > rödfröig, stor ..... kg. 1 kr. — 5 — 5
1294. > gulfröig, stor ..... kg. 1 kr. — 5 — 5

**Alla 9 sorterna 35 öre.**

De flesta uppnå en höjd af c:a 3 m. *Z. japonica* dock endast omkring 60 cm., men är utmärkt för sina vackra, hvitrandiga blad. *Z. gracillima variegata* blir högre och tätare än japonica och har elegant böjda, hvitrandiga blad. Säs tidigt i dritbänk eller kruka. Fordra väl gödslad jord.

**Då urvalet oinskränkt anförtros oss, lämnas:**

- 50 sorter frö till vackra bladväxter kr. 3 —
- 25 > > > > > > 1,75
- 12 > > > > > > 1 —
- 12 > > > vanliga > > — 50

## Frö till Dekorations- och Bukettgräs.

Nedannämnda gräsarter, som alla äro vackra, kunna användas i blomstergrupper, som garneringsväxter, som fristående på gräsplaner, i buketter o. s. v. Säs häst i bänk eller kruka, kunna sedan utplanteras. De flesta fordra något fuktig, god jordmån och mot den starkaste solhettan skyddade ställen.

**A. Ettåriga gräsarter:**

1295. **Agrostis dulcis**, mycket fint .. — 10 — 5
1296. > *nebulosa*, fint hvitgrått..... — 35 — 5
1297. > *pulchella*, utmärkt nätt ..... — 40 — 5
- Vackra Hvensorter till buketter, garneringar i små krukor o. d.
1298. **Anthoxanthum gracile**, vackert garneringsgräs ..... — 6 — 5
1299. **Avena sterilis**, bukettgr., kg. 3 kr. — 6 — 5
1300. **Brachypodium gracile**, nätt bukettgräs ..... — 6 — 5
1301. **Briza geniculata**, mörkt *darrgräs* — 25 — 6
1302. > *maxima*, stort ..... kg. 5 kr. — 9 — 5
1303. > *minima*, litet ..... kg. 8 kr. — 12 — 5
- Särdeles fina och prydliga; mycket vackra i buketter.
1304. **Brizopyrum siculum**, *darrax*.. — 10 — 5
- Vackert till infattningar och buketter.
1305. **Bromus brizæformis**.. kg. 2 kr. — 5 — 5
1306. > *macrostachys*, vacker, kg. 2 kr. — 5 — 5
1307. > *purpureus*, purpurrod, kg. 3 kr. — 6 — 5
- Alllesamman utmärkt vackra i buketter.

1308. **Chloropsis blanchardiana** .... — 40 — 8
- Prydligt gräs med rosenröda ax.
1309. **Chrysurus cynosuroides (Lamarckia aurea) guldsvans** .. — 10 — 5
1310. **Coix Lacrymæ, Jobs tårar** .... — 5 — 5
- Vackert, intressant; fröet liknar vattendroppar.
1311. **Eleusine indica**, bukettgräs.... — 6 — 5
1312. > *oligostachya*, prydligt ..... — 6 — 5
- Utmärkt vackra och prydliga.
1313. **Eragrostis amabilis, kärleksgräs** — 12 — 5
1314. > *elegans*..... kg. 3 kr. — 6 — 5
- Utmärkt fina, vackra gräs. Kunna äfven odlas i krukor.
1315. **Hordeum jubatum, ekorrkorn**, bukettgräs ..... kg. 7 kr. — 12 — 5
1316. **Lagurus ovatus, harsvans**, bukettgräs ..... kg. 5 kr. — 10 — 5
1317. **Pennisetum longistylum**, hvita ax ..... kg. 9 kr. — 15 — 5
- Zea Mais**, se n:o 1286—1294.
1318. **Gräsarter**, blandade vackra sorter till buketter, kg. 3 kr. — 7 — 5



1. *Briza geniculata*. 2. *Chloropsis*. 3. *Avena sterilis*.  
4. *Lagurus ovatus*.

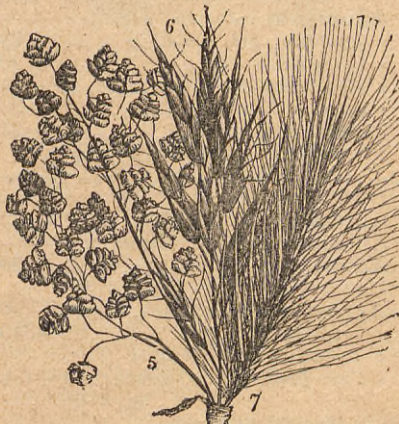

5. *Briza minima*. 6. *Bromus macrostachys*.  
7. *Hordeum jubatum*.







	Pris pr 10 gr., portion	kr. ö., kr. ö.
1362. <b>Althæa</b> hybrida semperflorens fl. pl., ettårig stockros, blandad	1 —	— 10
Sådd i mars blommor den redan i juli.		
1363. <b>Anchusa</b> italica, hög, blå	40	— 8
1364. <b>Anemone</b> alba, hvit	—	— 12
1365. > coronaria, sköna färger	40	— 6
1366. > japonica Honorine Jobert, storblmig hvit, skön rabattväxt, 1 gr. 45 öre	3,80	— 20
1367. <b>Anthericum</b> Liliago, låg, hvit	50	— 8
1368. > Raineri, låg, hvit	30	— 6
1369. <b>Aquilegia</b> alpina superba	30	— 5
1370. > chrysantha, guldgul	50	— 5
1371. > alba, hvit eller gulaktig	—	— 10
1372. > Durandi striata fl. pl., blandad	30	— 5
1373. > erecta nana, låg	20	— 5
1374. > grandiflora alba, låg, hvit	20	— 5
1375. > Haylodgensis (coerulea hybrida) vacker	50	— 5
1376. > Helene, mörkblå med hvitt	60	— 6
1377. > nivea grandiflora, hvit	20	— 5
1378. > sibirica fl. pl., blå med hvitt, köttfärgad eller violett	40	— 5
1379. > Skinneri, rödgul	1,50	— 15
1380. > spectabilis, blå	30	— 5
1381. > stellata fl. pl., stjernform, i fl. färger	35	— 5
1382. > truncata, rödgul, lysande, utm.	60	— 6
1383. > Vervæneana, gulbrokiga blad, blå eller rödlätta blm.	20	— 5
<b>Alla 15 sorterna 70 öre.</b>		
<b>6 vackra sorter 30 öre.</b>		

1384. > blandade vackra sorter, kg. 5 kr. — 8 — 5  
Akeleform äro utmärkt vackra, 30 å 70 cm. höga, i juni blommande grupp- och rabattväxter. Alla arterna tåla de strängaste vintrar.



Aquilegia.



Dahlia variabilis fl. pl.

1385. <b>Arabis</b> alpina, hvit, hvitbladig, låg	25	— 5
Blommor i april eller maj. Mycket eftersökta af bien.		
1386. <b>Arenaria</b> grandiflora, hvit, låg	40	— 5
1387. <b>Armeria</b> capitata, låg, ljusröd	40	— 5
1388. <b>Asperula</b> odorata, <i>myskmadra</i>	30	— 10
Omtyckt för sin vällukt och vackra grönska.		
1389. <b>Aster</b> alpinus, låg, violett	50	— 5
1390. > alpinus superbus, låg, storblmig	60	— 6
1391. > Curtisii, medelhög, violett	—	— 10
1392. > hybridus grandiflorus, storblommiga praktsorter, blandade	1 gr. 25 öre	1,60 — 8
1393. > pumila coelestis, låg, violett	—	— 15
Bländ de vackraste fleråriga rabatt- och infattningsväxter; alpinus blomma redan i maj och juni. Hybridus grandiflorus växa högre och blomma på senhösten.		

	Pris pr 10 gr., portion	kr. ö., kr. ö.
1394. <b>Astrantia</b> carinthiaca, rödlätt, låg	20	— 5
1395. > intermedia, rödaktig, låg	—	— 10
1396. > major, rödaktigt hvit, låg	20	— 5
1397. <b>Aubrietia</b> graeca, tidig, låg växt med lilafärgade blommor	80	— 8
<b>Barbarea</b> vulgaris fol. var., se bladväxter.		
1398. <b>Bellis</b> perennis fl. pl., blandade färger	1 gr. 25 öre	1,90 — 10
1399. > perennis fl. pl. maxima, stora dubbla blmor, 1 gr. 30 öre	2,20	— 12
1400. > > fl. albo pl., hvit, dubbel	2	— 10
1 gr. 30 öre.		
1401. > > delicata fl. pl., hvit med röd midt	1 gr. 30 öre	2,50 — 12
1402. > > Longfellow, starkt rosenröd, dubbel	1 gr. 30 öre	2,20 — 12
1403. > > snöbollen, mycket dubbel, rent hvit	1 gr. 30 öre	2,40 — 12
<b>Alla 6 sorterna 55 öre.</b>		
Tusenskönor. Fröet lemnar omkring 75 % dubbla blmor.		
1404. <b>Betonica</b> grandiflora, låg, röd	—	— 15
1405. > nivea, låg, hvit	—	— 8
1406. <b>Bryonia</b> alba, <i>hundrosva</i>	30	— 6
Förträfflig slingerväxt för större töremål.		
1407. <b>Calimeris</b> altaica, låg, lilafärgad	30	— 5
1408. > incisa, blekblå, medelhög	25	— 5
1409. <b>Calliopsis</b> grandiflora	20	— 5
Vacker, tacksam rabattväxt med gula blmor.		
1410. <b>Camassia</b> esculenta, medelhög, mörkblå	25	— 6

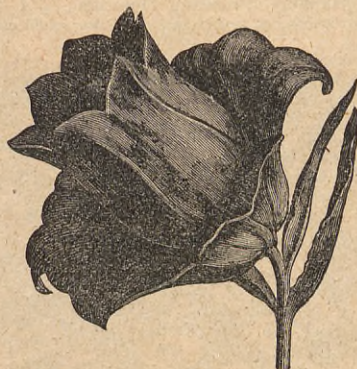

Campanula Medium calycanthema.

1411. <b>Campanula</b> abietina, blå, låg	—	— 10
1412. > alliarifolia, hvit, medelhög	25	— 5
1413. > altaica, medelhög, blå	25	— 5
1414. > bononiensis, medelhög, ljusblå	35	— 5
1415. > carpatica, låg, blå, skön	25	— 5
1416. > > alba, låg, hvit, skön	25	— 5
1417. > cordata, låg, blå	20	— 5
1418. > divergens, låg, violblå	—	— 8
1419. > grandis, hög, blå	60	— 6
1420. > Grossecki, blå	40	— 5
1421. > macrantha, hög, mörkblå	20	— 5
> Medium, <i>marieklocka</i> ,		
1422. † > > alba, hvit	10	— 5
1423. † > > coerulea, blå	10	— 5
1424. † > > rosea, rosenröd	15	— 5



	Pris pr 10 gr., portion	kr. ö., kr. ö.
1425.† <b>Campanula</b> Medium, calycan-		
thema, blå, vacker, .....	— 70 —	7
1426.† > Medium calyc. alba, hvit, skön	— 80 —	8
1427.† > > calyc. rosea, rosenröd .....	— 90 —	9
1428.† > > <b>fl. pl.</b> , dubbla, i flera färger	— 75 —	8
1429.† > > blandade färger .....	— 10 —	5
1430. > nobilis, låg, purpurröd, 1 gr. 50 öre	— — —	15
1431. > Pallasiana, medelhög, blå .....	— 25 —	5
1432. > persicifolia alba, medelhög, hvit	1,40 —	8
1433. > > <b>alba fl. pl.</b> , hvit, dubbel ..	2,70 —	14
1434. > > coerulea, medelhög, blå ....	1,40 —	8
1435. > > <b>grandiflora alba</b> , hvit ....	4 —	20
	1 gr. 50 öre.	
1436. > > > coerulea, blå, 1 gr. 50 öre	4 —	20
1437. > punctata purpurea, låg, brun-		
punkterad .... 1 gr. 50 öre	— — —	15
1438. > pyramidalis, hög, blå .....	— 35 —	5
1439. > > alba, hög, hvit .....	— 35 —	5
1440. > sarmatica, låg, ljusblå .....	— 20 —	5
1441. > Trachelium, medelhög, blå ....	— 10 —	5
<b>Alla 31 sorterna kr. 1,60.</b>		
<b>10 vackra sorter 50 öre.</b>		
Klockblomsten är särdeles vackra till rabatter. De lägre sorterna är förträffliga infattningsväxter. C. Medium och isynnerhet calycanthea, som ha stora, egendomliga blmor, äro praktfulla på grupper. C. pyramidalis äro bland våra bättre praktväxter.		
1442. <b>Cephalaria</b> tatarica, hög, blekgul	— 15 —	5
<b>Cerastium</b> , se bladväxter.		
1443. <b>Chelone</b> barbata, medelhög,		
vackra röda blmr .....	— 20 —	5
1444. <b>Chrysanthemum</b> maximum		
perfection .....	— 60 —	6
1445. > maximum Prinzessin Heinrich ..	1 —	10
Vackra rikblommiga prestkragar. Utmärkta snittblommor.		



Chrysanthemum maximum.

1446. <b>Clematis</b> micropetala, hög, hvit	— 25 —	5
1447. > virginica, hög, hvit, vällukt. ....	— 20 —	5
1448. <b>Convallaria</b> majalis, vanlig, hvit	— 70 —	10

	Pris pr 10 gr., portion	kr. ö., kr. ö.
1449. <b>Crambe</b> maritima, strandkål ..	— 12 —	8
Bildar vackra grupper på gräsmattor.		
1450. <b>Crucianella</b> stylosa, rosenröd	— 20 —	5
Låg infattningsväxt med fin grönska och prydliga blmr.		
1451. <b>Czackia</b> Liliastrum, hvit, vacker	— 60 —	8
1452. <b>Dahlia</b> variabilis, enkla, bästa sort.	— 25 —	5
1453. > variabilis grandiflora, storblommi-		
ga enkla praktsorter .....	— 45 —	5
1454. > > Halskrås, nya, egendomliga		
varieteter .... 1 gr. 35 öre	2,50 —	20
1455. > > fl. pl., bästa dubbla sorter ..	— 80 —	8
1456. > > > <b>kaktusdahlia</b> , bl. färger ..	2 —	12
	1 gr. 25 öre.	
1457. > > > Liliput, småblmga dubbla,		
bästa sorter, 1 gr. 25 öre	2 —	12
<b>Alla 6 sorterna 50 öre.</b>		
De enkla Dahlorna äro mycket moderna samt för lysande färger och vackra blad förtjänta af all uppmärksamhet. Utsädda i bänk blomma de redan på sommaren. Fröet till de dubbelblommade är samladt af bästa sorter och efter frösädd får man ofta värdefulla, nya varieteter.		
1458. <b>Delphinium</b> chinense, medelhög,		
blandade färger .....	— 30 —	5
1459. > formosum, medelhög, blå, .....	— — —	10
1460. > hybridum, blandade färger ....	— 10 —	5
	kg. 6 kr.	
1461. > nudicaule, röd .. 1 gr. 75 öre	— — —	25
1462. > sulphureum, gul, fin, 1 gr. 50 ö.	4 —	20
<b>Alla 5 sorterna 50 öre.</b>		
1463. > blandade, vackra sorter, kg. 5 kr.	— 8 —	5
Riddarspörrarne höra till de vackraste grupp- och rabattväxterna.		



Delphinium.

<b>Dianthus, nejlika,</b>		
1464. > barbatus albus, <b>borstnejlika</b> , hvit	— 10 —	5
1465. > > Dunnetti, blodröd .....	— 10 —	5
1466. > marginatus, hvitrandiga sorter	— 8 —	5
1467. > > > fl. pl., dubbla, hvitrandiga	— 60 —	6
1468. > > nigricans, svartröd, .....	— 10 —	5
1469. > > oculatus marginatus, hvitt öga		
och hvit rand, .....	— 10 —	5
<b>6 sorter borstnejlikor 25 öre.</b>		
1470. > > blandade färger, .... kg. 4 kr.	— 8 —	5
1471. > > fl. pl., dubbla sorter, bland.	— 65 —	6
1472. > <b>Caryophyllus fl. pl.</b> , trädgårds-		
nejlika, brokig, extra dubbel,		
i skönaste sorter, deribl. gula,	2 —	10
	1 gr. 25 öre.	
1473. > > fl. pl., enfärgad, dubbel, vackra		
färger .....	— 80 —	5



	Pris pr 10 gr., portion	kr. ö., kr. ö.
1474. <b>Dianthus Caryophyllus fl. pl.</b> , Grenadiér, skarlakansröd, dubbel . . . . . 1 gr. 20 öre	1,30	— 7
1475. > <b>Caryophyllus fl. pl.</b> , Grenadiér, hvit, dubbel . . . 1 gr. 25 öre	2	— 10
1476. > > <b>fl. pl.</b> , Margaritae, hvit, dubbel, remont. . . . . 1 gr. 20 öre	— 90	— 5
1477. > > > Margaritae, gul, dubbel, remont. . . . . 1 gr. 25 öre	2	— 10
1478. > > > Margaritae, dubbla, remont. sorter i flera färger . . .	— 60	— 5
1479. > > > Chabaud, hvit, 1 gr. 50 öre	4	— 20
1480. > > > skarlakansröd . . . . . 1 gr. kr. 1,20.	10	— 30
1481. > > > > bland. färger, 1 gr. 45 öre	3,60	— 18
1482. > > > Wiener, låg, dubbel, hvit, 1 gr. 20 öre	1,20	— 6
1483. > > > > blandade, låga, dubbla, tidiga sorter, 1 gr. 20 öre	1,20	— 6
> > se äfven krukväxter.		
<b>12 sorter trädgårdsnejlikor 1 kr. 6 vackra sorter 65 öre.</b>		
1484. > plumarius, fjädernejlika, med fransade blommor . . . kg. 4 kr.	— 7	— 5
1485. > > Cyclop, mörkrosa med karmosinröd ring . . . . .	1,50	— 15
1486. > > fl. pl., dubbla sorter . . . . .	— 60	— 6
1487. > > nanus fl. pl., låg, dubbel . . .	2,80	— 14
1488. > > semperflorens, remonterande	— 80	— 8
1489. > > > atrosanguineus, mörkröd, vacker . . . . .	— —	— 25
<b>Alla 6 sorterna 60 öre.</b>		
1490. > suavis, röd . . . . .	— 25	— 5

Alla äro särdeles vackra och omtyckta grupp- och rabattväxter. Margaritae- och Chabaud-sorterna lämpa sig äfven för krukodling och blomma redan i augusti, om sådda i mars.



Dianthus barbatus. Dianthus Caryophyllus fl. pl.

1491. <b>Dictamnus Fraxinella</b> , röd . . .	— 30	— 5
1492. <b>Digitalis aurea</b> , medelhög, gul	— 30	— 5
1493. > ferruginea gigantea, brunaktig . .	— 25	— 5
1494. > gloxiniaeflora, praktfulla, punkterade varieteter . . kg. 8 kr.	— 12	— 5
1495. > grandiflora, medelhög, gulaktig	— 20	— 5
1496. > purpurea, rödfäckig, kg. 3 kr.	— 6	— 5
1497. > > alba, hvit . . . . .	— 15	— 5

Fingerborgsblomsten äro präktiga, 60 å 90 cm. höga, i juni och juli blmande vackra grupp- och rabattväxter.

1498. <b>Diplostegium amygdalinum</b> , hög, hvit . . . . .	— 50	— 6
---	------	-----

	Pris pr 10 gr., portion	kr. ö., kr. ö.
1499. <b>Dodecatheon Meadia</b> , låg, lilafärgad . . . . . 1 gr. 50 öre	— —	— 12
1500. <b>Doronicum plantagineum</b> . . . . .	— —	— 40
Vackra, gula blommor om våren.		
1501. <b>Edraianthus dalmaticus</b> , låg, hvit	— —	— 10
1502. <b>Epilobium rosmarinifolium</b> , låg, röd . . . . .	— —	— 15
1503. <b>Brigeron speciosum</b> , violettblå, medelhög . . . . .	— 60	— 6
1504. <b>Bryngium dichotomum</b> , medelhög	— 40	— 8
1505. > planum, hög . . . . .	— 15	— 5
Prydliga växter, helt och hållet blå.		
1506. <b>Eupatorium cannabinum</b> , hög, ljusröd . . . . .	— 30	— 5
1507. <b>Francoa ramosa</b> , »Brudkrans», hvit . . . . .	— —	— 25
1508. > sonchifolia, rosenröd . . . . .	— —	— 10
Omkr. 50 cm. höga, vackra och värdefulla på grupper och rabatter samt för krukodling. Öfvervintras frostfritt.		
1509. <b>Gaillardia grandiflora</b> , gul med brunt . . . . .	— 25	— 5
1510. > grandiflora fol. aureo-variegatis, gulbrokigt bladverk . . . . .	1,20	— 12



Gaillardia grandiflora.

1511. <b>Galega orientalis</b> , ljusblå, hög . . . . .	— —	— 10
<b>Georgina</b> , se Dahlia.		
1512. <b>Geranium Grevilleanum</b> , ljusblå	— 40	— 5
1513. > ibericum, blåviolett, låg . . . . .	— —	— 8
1514. > macrorrhizon, låg, röd . . . . .	— —	— 10
1515. > pratense, ljusblå, medelhög . . .	— 20	— 5
1516. > sanguineum, purpurviolett, medelhög . . . . .	— —	— 10
Rikblommiga rabatt- och infattningsväxter.		
1517. <b>Gladiolus gandavensis</b> , praktsort . . .	— 35	— 5
1518. > Nanceianus, storblmiga, fina sorter . . .	— 80	— 8
<b>Gnaphalium</b> , Edelweiss, se bladväxter.		
1519. <b>Gypsophila acutifolia</b> , hög . . . . .	— 8	— 5
1520. > paniculata, medelhög, kg. 8 kr.	— 12	— 5

Hafva små, ofantligt talrika, hvita blmor. Användas mycket till buketter



	Pris pr 10 gr., portion	kr. ö., kr. ö.
1521. <b>Hablitzia</b> thamnoides, hög, vac- ker slingerväxt. God spenat	— 40 —	6
1522. <b>Hedysarum</b> obscurum, medel- hög, röd .....	— 20 —	5
1523. > sibiricum, medelhög, karminröd	— 25 —	5
1524. <b>Helianthus</b> præcox, <i>salvos</i> , hög, gul; blmar under sommaren	— — —	25
1525. > rigidus, hög, gula, vackra blmor	— — —	25
1526. <b>Helleborus</b> hybridus, i många fina praktsorter, 1 gr. 35 öre	— — —	20
1527. > niger, <i>julros</i> , hvit, låg .....	— 30 —	5
1528. † <b>Hesperis</b> matronalis, röd .....	— 6 —	5
	kg. 3 kr.	
1529. > matronalis alba, hvit .....	— 6 —	5
1530. > > nana candidissima, låg, hvit	— 65 —	6
1531. > > pumila, röd eller hvit .....	— 40 —	5
1532. > > blandade färger .....	kg. 3 kr.	— 6 — 5
1533. > tristis, grå .....	— 8 —	5
Nattviolerna blma i juni och juli med vackra, isynnerhet om aftonen och natten välluktande blmr.		
1534. <b>Heuchera</b> sanguinea, 1 gr. 25 öre	1,80	— 10
1535. > sanguinea fl. albo .....	— 80 —	5
Värdefulla, vackra, till buketter tjänliga länge hållbara vita och röda blommor.		



Heuchera sanguinea.

1536. <b>Hyacinthus</b> (Galtonia) candicans	— 8 —	5
Vacker lökväxt med vita blommor.		
1537. <b>Hyssopus</b> officinalis, <i>Isop</i> .....	— 5 —	5
	kg. kr. 2,40.	
Egnar sig förträffligt till infatningar och girlanger.		
1538. <b>Iberis</b> sempervirens, låg, hvit ..	— 60 —	6
1539. > Tenoreana, låg, röd .....	— 20 —	5
1540. <b>Incarvillea</b> Delavayi, ståtlig växt med rosenröda Gloxinie- lika, praktf. blmr, 1 gr. 40 ö.	3 —	— 20
1541. <b>Inula</b> ensifolia, gul, låg .....	— 70 —	10
1542. > macrophylla, gul, hög .....	— 20 —	5
1543. <b>Iris</b> graminea, <i>svärdslilja</i> , blå, medelhög .....	— 25 —	6
1544. <b>Lathyrus</b> latifolius, bland, färger	— 25 —	6
Mycket vackra och tacksamma slingerväxter.		
1545. <b>Lavandula</b> Spica, <i>lavendel</i> .....	— 7 —	5
	kg. 4 kr.	
1546. <b>Lavatera</b> thuringiaca, hög, ro- senröda blommor .....	— 40 —	6
1547. <b>Ligularia</b> macrophylla, hög, gul	— — —	8

	Pris pr 10 gr., portion	kr. ö., kr. ö.
1548. <b>Linaria</b> genistæfolia, medelh., gul	— — —	8
1549. <b>Linum</b> austriacum, ljusviolett ..	— 15 —	5
1550. > flavum, gul .....	— 30 —	6
1551. > perenne, blå .....	— 10 —	5
Förträffliga grupp- och rabattväxter.		
1552. † <b>Lunaria</b> biennis (annua) <i>Judea</i> <i>silfverpenningar</i> .. kg. 5 kr.	— 8 —	5
1553. > biennis variegata, hvitbrokigt bladverk, vacker .....	1,40	— 20
Särdeles vackra för rabatter och grupper; har purpuröda blom- mor i juni och juli, och de silfverhvita, stora fröhylsorna äro mycket vackra i buketter. Bör säas hvarje år direkt på kalljord och behandlas som ettårig.		
1554. <b>Lupinus</b> grandifolius, blå .....	— 15 —	5
1555. > nutkaensis, blå .....	— 10 —	5
1556. > polyphyllus, olika färger, kg. 5 kr.	— 8 —	5
1557. > > albus, hvit .....	— 25 —	5
1558. > > lilacinus, violett .....	— 20 —	5
1559. > > tricolor, trefärgad .....	— 20 —	5
1560. > > tristis, mörkviolett .....	— 20 —	5
Alla 7 sorterna 30 öre.		
1561. > blandade sorter .... kg. 4 kr.	— 7 —	5
Vackra 60 å 90 cm. höga grupp- och rabattväxter.		
1562. <b>Lychnis</b> chalconica, <i>brinnande</i> <i>kärlek</i> , hög, lysande röd ..	— 12 —	5
1563. > chalconica mutabilis, ljusröd	— 60 —	8
1564. > > nana, låg, röd .....	— 30 —	5
1565. > fulgens, högröd .....	1,20	— 12
1566. > grandiflora gigantea, röd .....	1,20	— 12
1567. > Haageana atrosanguinea, mörk	— 60 —	6
1568. > > hybrida, många färger .....	1,20	— 12
1569. > > hybrida nana, låga sorter .....	1,20	— 12
1570. > Sieboldi, hvit och röd .....	— 60 —	6
Alla 7 sorterna 60 öre.		
L. chalconica är 80 cm., de öfriga 30 å 40 cm. höga. An- vändas till grupper och rabatter samt odling i krukor.		
1571. <b>Lythrum</b> roseum superbum, hög, mörk rosenröd .....	— 10 —	5
1572. <b>Malva</b> moschata alba, låg, hvit	— 30 —	5
1573. > moschata rosea, rosenröd .....	— 30 —	5
Rabattväxter med svagt nyskdoftande, vackra blommor.		
1574. <b>Melandrium</b> diurnum, medel- hög, röd .....	— 30 —	5
1575. <b>Monarda</b> hybrida, flera färger	— 50 —	5
Skön rabattväxt med doftande, lysande blommor.		
1576. <b>Myosotis</b> alpestris, <i>förgät-mig- ej</i> , blå .....	kg. 20 kr.	— 25 — 5
1577. > alpestris alba, hvit .....	— 30 —	5
1578. > > distinction, blå, blommor re- dan första året, <b>nyhet</b> .....	1,80	— 9
	1 gr. 25 öre.	
1579. > > elegantissima, blå, vacker ..	— 30 —	5
1580. > > Elise Fonrobert (robusta gran- diflora), tätväxt, storblommig, blå .....	— 30 —	5
1581. > > <b>Liebesstern</b> , vacker .....	— — —	20
	1 gr. 60 öre.	
1582. > > rosea, rosenröd .....	— 40 —	5
1583. > > nana coerulea, lågväxt, blå ..	— 40 —	5
1584. > > stricta coelestina, himmelsblå, upprättstående .....	— 60 —	6
1585. > s Victoria, låg, ljusblå, utm. ...	— 90 —	9
1586. > <b>dissitiflora perfection</b> , stor- blommig, djupt blå .....	3,50	— 18
	1 gr. 45 öre.	
1587. > <b>oblongata perfecta</b> , storblmig, äfven för vinterflor .....	2 —	— 10
	1 gr. 25 öre.	



Pris pr 10 gr., portion  
kr. ö., kr. ö.Pris pr 10 gr., portion  
kr. ö., kr. ö.

1588. **Myosotis palustris**, äkta, blå, 2,40 — 12  
1 gr. 30 öre.
1589. > **palustris grandiflora**, (Nixenauge),  
blå, storblommig, 1 gr. 25 öre 2 — 10
1590. > > **semperflorens**, städse blmande,  
blå ..... 1 gr. 20 öre 1,40 — 7

**Alla 15 sorterna kr. 1,10.  
6 vackra sorter 55 öre.**

Mycket vackra till grupper, infattningar och krukor. Victoria är klotformig, låg med dubbla midtblommor. Palustris trivas endast på fuktiga ställen.

1591. **Oenothera fruticosa major, nattljus**, låg, gul, storblommig .. — 30 — 5
- Onopordon**, se bladväxter.
1592. **Orobis coccineus**, medelhög, röd — 30 — 5
1593. > **galegiformis**, medelhög, röd .. — 15 — 5
1594. > **lathyroides**, medelhög, blå .... — 15 — 5
1595. > **superbus**, låg, violetröd ..... — 20 — 5
1596. > **vernus**, medelhög, violetröd .. — 20 — 5
- Ovanligt vackra och användbara, i maj och juni blommande växter för rabatter och kanter till buskpartier.
1597. **Papaver alpinum laciniatum**, fransade blommor i flera färger 4,80 — 25  
1 gr. 60 öre.
1598. > **bracteatum, vallmo**, röd ..... — 20 — 5
1599. > **nudicaule album**, hvit ..... — 35 — 5
1600. > > **aurantiacum**, orangeröd .... — 35 — 5
1601. > > **croceum**, gul ..... — 35 — 5
1602. > > **blandade färger** ..... — 25 — 5
1603. > > **fl. pl.**, blandade dubbla sorter 1 — 10
1604. > > **orientale**, medelhög, högröd... 1,20 — 12
1605. > > **Royal scarlet**, skarlakansröd.. 1,20 — 12
1606. > > **Salmoni**, skarlakansröd .... 2 — 20
1607. > > **blandade färger** ..... 1 — 10
- Alla 11 sorterna 90 öre.**



Papaver alpinum laciniatum.

1608. **Physalis Franchetti**, låg, hvita blommor, orangeröda frukter.. — 40 — 5
1609. **Phyteuma campanuloides**, låg, blå ..... — 20 — 5
1610. > **Halleri**, låg, blå ..... — 20 — 5
1611. > **Scheuchzeri**, låg, blå ..... — 20 — 5
1612. **Pimpinella magna rosea**, låg, rosenröd ..... — 40 — 6
1613. **Platycodon grandiflorum**, medelhög, stora, blå, klocklika blmr — 60 — 6
1614. **Polemonium coeruleum** grandiflorum, blå och hvit, blandad — 10 — 5
1615. > **tubiflorum**, gulbruna blmr, låg — 40 — 6
- Vackra, från maj till augusti blommande rabattväxter.

1616. **Polygonum Baldchuanicum**, hög, vacker slingerväxt ..... — 30
1617. **Potentilla atrosanguinea**, mörk blodröd ..... — 60 — 6
1618. > **formosa**, rosenröd ..... — 30 — 5
1619. > **hybrida**, blandade färger ..... — 20 — 5
1620. > > **fl. pl.**, blandade dubbla .... 1,20 — 12
1621. > **rupestris**, medelhög, hvit ..... — 20 — 5

**Alla 5 sorterna 25 öre.**

Sköna, från juni till sent på hösten blommande rabattväxter. De dubbla äro verkliga praktväxter äfven för krukor.

1622. **Primula Auricula, aurikler**, blandade bästa sorter, 1 gr. 55 öre 4,40 — 20
1623. > **Cachemiriana**, rosalila, rikblmig — — 25
1624. > **cortusoides**, rosenröd, nätt ... 2,80 — 14  
1 gr. 35 öre.
1625. > **japonica**, blandade praktsorter.. 1,80 — 10  
1 gr. 25 öre.
1626. > **Sieboldi grandiflora**, bland. färger — — 30
1627. > **veris acaulis**, skönaste färger .. 3,60 — 20  
1 gr. 45 öre.
1628. > > **elatiar**, blandade sorter .... 1,50 — 8
1629. > > > **coerulea**, blå, vacker .... — — 35
1630. > > **suaveolens multicolor**, välluktande, i skönaste färger .. — 25 — 5
1631. > **vulgaris Primrose**, gula blommor 1,50 — 8  
1 gr. 25 öre.

Öfriga sorter, se krukväxter.

**Alla 10 sorterna kr. 1,40.  
5 vackra sorter 80 öre.**

P. japonica äro mycket vackra och färdiga; böra de första 4 veckorna efter sädnen hållas kallt och fuktigt, sedan varmare.



Physalis Franchetti.

1632. **Pyrethrum roseum**, rosenröd.. — 60 — 6
1633. > **roseum hybridum**, enkla ..... — 60 — 6
1634. > > **hybridum fl. pl., dubbla varieteter** ..... 1 gr. 1 kr. — — 25
- > **parthenifolium**, se bladväxter.
- De hybrida formerna hafva stora blommor i de mest lysande färger. Praktfulla grupp- och rabattväxter.
1635. **Ranunculus asiaticus superbissimus**, dubbla, bland. färger — 25 — 5
- Tidigt sådd blomma en del första året.
1636. > **graminifolius**, gul, låg ..... — 50 — 5
1637. > **illyricus**, låg, citrongula blommor — 30 — 6



	Pris pr 10 gr., portion	kr. ö., kr. ö.
1638. <b>Rudbeckia laciniata</b> , hög, ljusgul	— 20 —	5
1639. > <b>purpurea</b> (Echinacea) <i>röd sobros</i>	— — —	15
1640. <b>Salvia sylvestris</b> , medelhög, blå	— 10 —	5
1641. <b>Scabiosa caucasica</b> , hög, blekblå	1 —	10
1642. > <i>caucasica alba</i> , hög, hvit, nyhet	— — —	25
1643. > <i>graminifolia</i> , låg, violett	— — —	10
1644. <b>Sedum anglicum</b> , rosenröd, låg	1,40 —	10
1645. > <i>hybridum</i> , låg	— — —	15
1646. > <i>involucratum</i> , låg	— — —	10
Passa för grupper, stenhogar och andra soliga platser.		
1647. <b>Senecio eruceifolius</b> , gul, medelh.	— — —	20
1648. > <i>macrophyllus</i> , hög, gul	— — —	10
1649. <b>Sidalcea candida</b> , hvit, medelhög	— — —	10
1650. <b>Silene Schafta</b> , låg, rosenröd	— 50 —	5
1651. <b>Solidago canadensis</b> , <i>guldris</i> , hög, gul	— — —	10
1652. > <i>odorata</i> , medelhög, gul	— — —	10
1653. <b>Spergula pilifera</b> , fin, 1 gr. 40 öre	3 —	10
Mosslik, särdeles användbar till fina infattningar.		
<b>Stachys lanata</b> , se bladväxter.		
1654. <b>Statice incana nana</b> , flera färger	— 8 —	5
1655. > <i>tatarica</i> , hvit, utmärkt	— 10 —	5
Afskurna hålla sig blommorna länge, samt äro vackra i vinterbuketter och kransar.		
1656. <b>Stevia Lindleyana</b> , hvit, doftande	— 80 —	8
Vacker med doftande blomlockar, fina i buketter.		
1657. <b>Thalictrum foetidum</b> , låg	— 30 —	5
1658. > <i>glaucum</i> , hög, gula blommor	— 40 —	5
1659. > <i>majus</i> , hög, gul	— 20 —	5
1660. > <i>mediterraneum</i> , hög, gul	— 30 —	5
1661. > <i>speciosum</i>	— 40 —	5
Mycket prydligt, i buketter användbart bladverk.		
1662. <b>Thermopsis montana</b> , medelhög, gul	— 20 —	5
1663. <b>Trollius</b> , bland. sorter, 1 gr. 25 ö.	2 —	10
Klotrunda, gula blommor; vacker i rabatter.		
1664. <b>Valeriana coccinea</b> , röd	— 20 —	5
Vacker, i juni och juli, blommande rabattväxt.		
1665. <b>Verbascum Chaixi</b> , hög, gul	— 15 —	5
1666. > <i>formosum</i> , hög, gul	— 10 —	5
1667. > <i>nigrum</i> , hög, gul med rödt	— — —	8
1668. > <i>pannosum</i> , hög, gul	— 15 —	5
1669. > <i>phoeniceum</i> , i flera färger	— 10 —	5
1670. > <i>Tapsus</i> , gul, hög	— 40 —	5
Alla 6 sorterna 20 öre.		
Egendomliga grupp- och rabattväxter.		
1671. <b>Veronica azurea</b> , låg, blå	— 20 —	5
> <i>candida</i> , se bladväxter.		
1672. > <i>coerulea</i> , hög, blå	— 40 —	5
1673. > <i>grandis</i> , medelhög, blå	— 15 —	5
1674. > <i>longifolia</i> , medelhög, blå	— 25 —	5
1675. > > <i>alba</i> , medelhög, hvit	— — —	8
1676. > <i>prostrata</i> , blå, låg	— 30 —	5

	Pris pr 10 gr., portion	kr. ö., kr. ö.
1677. <b>Veronica Teucrium</b> , ljusblå, låg	— 30 —	5
Alla 7 sorterna 30 öre.		
1678. <b>Viola cornuta bicolor</b> , blå med hvitt	1 gr. 30 öre	2,40 — 12
1679. > <i>cornuta hybrida admirabilis</i> , se nyheter	— — —	50
1680. > > <b>Papilio</b> , lilafärgade, stora blmr	1 gr. 20 öre.	1,40 — 7
1681. > > <i>perfection</i> , mörk, 1 gr. 25 öre	— — —	1,80 — 9
1682. > > <i>rosea</i> , rosenröd, fin, 1 gr. 50 öre	— — —	4 — 20
1683. > > <b>White perfection</b> , hvit	1 gr. 25 öre.	2 — 10
1684. > <i>lutea splendens</i> , gul, storblmig	— — —	60 — 5
1685. > <b>Munbyana</b> , mörkblå, rikblmig	— — —	30
1686. > <i>odorata</i> Hamburger, skön drifsort	— — —	2,50 — 12
1687. > > <b>Kaiserin Augusta</b> , blå rikblmig drifsort	1 gr. 30 öre	2,50 — 12
1688. > > <b>Königin Charlotte</b> , mörkblå, storblommig	1 gr. 40 öre	2,80 — 14
1689. > > <i>semperflorens</i> , <i>luktvial</i>	1,50 —	10
Alla 12 sorterna kr. 1,50.		
6 vackra sorter 60 öre.		
Cornuta äro vackra, under hela sommaren med tusentals nätta blommor prydda infattningsväxter. Lutea är utmärkt vacker som infattningsväxt. Odonata, som äro kända för sin fina vällukt, kunna inplanteras i krukor och drivas.		
1690. <b>Zigadenus glaberrimus</b> , låg, hvit	— 50 —	10
1691. <b>Blandadt frö till två- &amp; fleråriga blomsterväxter</b>	— 6 —	5
	kg. 3 kr.	



Viola odorata.

## Då urvalet oinskränkt anförtros oss, lämnas:

100 sorter frö till två- och fleråriga växter	kr. 4,50
50 > > > > >	2,50
25 > > > fleråriga växter	1,50
12 > > > > >	65
12 > > > finare fleråriga växter	1,25

## Frö till krukväxter.

Alla krukväxtfrö fordra för att gro: fin, god jord, jemm värme, fuktighet och skydd mot starkt solsken. Man är ofta nödsakad använda artificiella medel för dess groning. Mycket finkorniga frö böra vid sädde endast obetydligt eller ock alldeles icke betäckas med jord.

	Pris pr portion, kr. öre	Pris pr portion, kr. öre
1692. <b>Abutilon compactum</b> Feuerball, eldröd	— 15	1697. <b>Acacia farnesiana</b> (odoratissima) . . . . .
1693. > <i>snöhv</i> , rikblommig	— 15	10 gr. 10 öre.
1694. > <i>blandade</i> sorter . . . . . 1 gr. 50 öre	— 15	1698. > <i>floribunda</i> . . . . . 10 gr. 20 öre
Blomsterlönn. Präktiga växter för boningsrum.		1699. > <i>grandis</i> , utmärkt fin . . . . .
1695. <b>Acacia armata</b> . . . . . 10 gr. 50 öre	— 8	1700. > <i>longifolia</i> . . . . . 10 gr. 15 öre
1696. > <i>dealbata</i> . . . . . 10 gr. 20 öre	— 5	1701. > <i>lophantha</i> .. kg. 3 kr., 10 gr. 6 öre



Pris pr portion, kr. öre

1702. *Acacia lophantha speciosa* ..... — 5  
kg. 6 kr., 10 gr. 9 öre.
1703. > > > *compacta nana* .. 10 gr. 12 öre — 5
1704. > > > *magnifica*..... 10 gr. 20 öre — 8
1705. > Nemu, rosenröda blmr, 10 gr. 20 öre — 8
1706. > paradoxa, rikblommande, vacker..... — 25
- 10 vackra sorter 50 öre.
1707. > många sorter, blandade, 10 gr. 20 öre — 5  
Höra till de kalla växthusens bästa prydnadsväxter.
1708. *Agave americana*, s. k. *hundraårsaloe* — 10  
Bekant, vacker dekorationsväxt.
1709. *Angelonia grandiflora* ..... — 20  
Förträfflig växt med långa, mycket vålluktande, vackra, violetta blommor.
1710. *Aralia papyrifera*, *sidenpappersväxt* .. — 15
1711. > *Sieboldi* ..... 1000 frö kr. 1,40 — 15
1712. > > *Moseri*, nyhet,.. 1000 frö kr. 3,50 — 25  
Sieboldi och Moseri expedieras så snart fröet i slutet af mars eller början af april hunnit hitkomma af nyaste skörden. Moseri har kompakt växtsätt. Värdefull förbättring af Sieboldi.
1713. *Aristolochia elegans*, slingerväxt; blmr purpurröda med vita fläckar .... — 15
1714. *Asparagus plumosus nanus*, fin .... — 35  
100 frö 2 kr.
1715. > *plumosus robustus*, störväxt, 100 frö 2 kr. — 35
1716. > *Sprengeri*, ampelväxt.. 100 frö 40 öre — 12
1717. > *tenuissimus*, fin .... 100 frö kr. 2,50 — 35  
Alla hafva fint bladverk, utmärkt bindermaterial.
1718. *Azalea indica*, praktsorter, 1 gr. 1 kr. — 20  
Genom frösädd fås ofta nya och intressanta varieteter.



Begonia semperflorens magnifica.

Pris pr portion, kr. öre

1731. *Begonia tuberosa hybrida gigantea*, hög-röd ..... — 20
1732. > *tuberosa hybrida gigantea*, rosenröd .. — 20
1733. > > *hybrida gigantea*, gul ..... — 20
1734. > > > *gigantea*, hvit ..... — 20
1735. > > > > blandade praktsorter ..... — 15
1736. > > > > fl. pl., dubbla praktsorter, omkr. 50 proc. väl fyllda blommor — 45

Alla 6 B. *tuberosa* kr. 1,10.

Alla Begonia äro utmärkte prydnadsväxter. Semperflorens och tuberosa-arterna äro särdeles lämpliga och tacksamma gruppväxter.

1737. *Cactus*, många sorter, blandade ..... — 20
1738. *Calceolaria hybrida*, *toffelblomster*, höga, tigrerade, punkterade och flammiga sorter ..... — 25
1739. > *hybrida nana*, låga, praktfullt tigrerade och flammiga sorter ..... — 35
1840. > *rugosa hybrida*, buskartade, blandade.. — 40
1741. *Calla æthiopica* ..... 10 gr. 50 öre — 12
1742. > *æthiopica Devoniensis*, låg, rikblommig — 25  
Omyckta kammarväxter med mycket stora, rent hvita, till kransar ovärderliga blommor.

Canna, se bladväxter.

Cheiranthus, se n:o 289—330.

1743. *Chrysanthemum frutescens*, hvit .. — 6  
10 gr. 60 öre.
1744. > *indicum* fl. pl., dubbel, i flera färger — 20  
1 gr. 60 öre.

C. frutescens bildar ett litet träd, som hela året om, men mest vår och sommar, bär en mängd blommor. De öfriga s. k. vinterastrarna eller novemberblommorna äro vackra och mycket tacksamma höst- och vinterblommor.

## Cineraria

1745. > *hybrida grandiflora alba*, hvit ..... — 30
1746. > > *grandiflora atrosanguinea*, mörkt blodröd ..... — 30
1747. > > > *azurea*, ljusblå ..... — 30
1748. > > > *kermesina*, karmosinröd ..... — 30
1749. > > > *rosea*, rosenröd ..... — 35
- Alla 5 sorterna kr. 1,20.
1750. > > > blandade praktsorter, 1 gr. kr. 3,20 — 25
1751. > > > > *nana*, storblmiga låga praktsorter — 30  
1 gr. kr. 3,50.
1752. > > > > *stella*, stora blommor med rörformade egendomliga blomblad .... — 30
1753. > > fl. pl., dubbla sorter, blandade .... — 35
1754. > *radiata hybrida*, stjärnform., sirliga blmr — 30

Alla 5 sorterna kr. 1,25.



Begonia Rex hybrida.

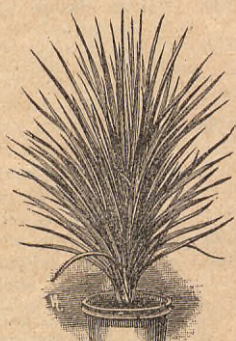

Dracena indivisa.

1719. *Begonia Erfordia*, låg, utmärkt gruppväxt — 25  
1 gr. 5 kr.
1720. > *Erfordia grandiflora superba* ..... — 40
1721. > *Martiana grandifl.*, rosenröda blmr, utmärkt gruppväxt ..... — 20
1722. > *Rex hybrida*, af alla bästa sorter med praktfulla brokiga blad, se afbildn. — 40
1723. > *semperflorens atropurpurea*, (Vernon) — 10  
1 gr. 50 öre.
1724. > > *atropurpurea compacta*, låg, utmärkt — 20  
1 gr. kr. 2,80.
1725. > > > *compacta fl. pl.*, (Bijou des Jardins), låg-växt med purpurröda, dubbla blmr — 30
1726. > > > *gracilis*, briljantrosa, rikblmig, utmärkt — 20
1727. > > > *Lubeca carminea*, låg, kompakt, rikblmg — 40
1728. > > > *luminosa*, eldigt skarlakansröd, låg-växt med mörkt bladverk ..... — 30
1729. > > > > *magnifica*, karminskarlakansröda blmr och mörkt bladverk ..... — 20
1730. > > > > *Zulukönig*, svartbrunt bladverk, rosenröda blmr, dekorativ gruppväxt — 35
- 6 vackra sorter kr. 1,40.



- Pris pr portion, kr. öre
1755. **Clethra arborea** ..... 10 gr. 70 öre — 8  
Vackert bladverk och sköna, vållukt., hvita, konvaljelika blmor.  
**Clianthus Dampieri**, se n:o 500.
1756. > **punicus**, mörkröd, vacker, 1 gr. 25 öre — 10
1757. **Cobæa scandens**, blåviolett, 10 gr. 60 öre — 15  
Hastigt växande, ofantligt stor, lianartad slingerväxt med klockform. blmr.
1758. **Coffea arabica**, *kaffeträd* ..... — 35
1759. **Coleus**, bland. praktsorter, 1 gr. 50 öre — 12  
Utmärkta för mångfärgade, vackra blad, som variera i alla nyanser.
1760. **Convolvulus mauritanicus**, *vinda*, blå blommor ..... 10 gr. 50 öre — 10  
Passar till amplar och plantering på fritt land.  
**Cordylina**, se *Dracæna*.
1761. **Cuphea platycentra** .... 1 gr. 50 öre — 15  
Vackra, röda blmr; förtäfflig till fina grupper o. infattningar.



Cyclamen grandiflorum.

1762. **Cyclamen persicum**, praktblandning .. — 15  
10 gr. kr. 2,60, 1 gr. 35 öre.
1763. > **persicum giganteum**, ovanligt stora blmr i präktiga färger. .... 1 gr. 90 öre — 30
1764. > > **grandiflorum**, hvit .. 100 frö 75 öre — 20
1765. > > > **Prinsessan Margareta**, hvit, fin .. — 30  
100 frö kr. 1,75.
1766. > > > **hvit, m. rödt öga**, 100 frö 60 öre — 15
1767. > > > **rosenröd** ..... 100 frö 85 öre — 20
1768. > > > **mörkröd** ..... 100 frö kr. 1,70 — 30
1769. > > > **engelska, allra storblommigaste** .. — 50  
100 frö 4 kr.
- Alla 8 sorterna kr. 1,50.**
1770. > > > **Rokoko**, flera färger, 100 frö 4 kr. — 50
1771. > > > **Papilio**, belgiskt frö, 100 frö kr. 2,40 — 35  
Prydliga och tacksamma växter med om hösten och vintern framkommande talrika, fina, röda eller hvita blommor.  
Rokoko o. Papilio ha egendomliga, krusiga blmr i flera fina färger.
1772. **Cyperus alternifolius**, ... 1 gr. 25 öre — 10  
Stätlig, gräslig växt, särdeles vacker till dekorationer.
1773. **Datura arborea** ..... 1 gr. 45 öre — 20  
Praktväxt med stora, hvita, trumpetformade, vålluktande blmr.
- Dianthus Caryophyllus fl. pl.:**
1774. > **kruknejlika**, blandade, finaste dubbla sorter ..... 100 frö kr. 1,60 — 40
1775. > **semperflorens fl. pl.**, dubbel *remontantnejlika*, bästa sorter, 100 frö 70 öre — 20
1776. > > **fl. pl.**, Comtesse de Paris, rent gul 1 gr. 75 öre. — 35
1777. > > > **Riviera**, dubbla i flera färger, deribland många gula ..... — 40
1778. > > > **jätte från Nizza**, dubbel, storblommig i fl. färger ..... — 50
- Alla 6 sorterna kr. 1,50.**

Pris pr portion, kr. öre

**Dianthus.** Öfriga sorter, se fleråriga blomsterväxter.

1779. **Dracæna australis**, ståtll., 100 frö 30 öre — 10
1780. > **colosseæ**, storbladig ... 100 frö 60 öre — 20
1781. > **congesta**, vacker ..... 100 frö kr. 1,40 — 30
1782. > **Draco**, äkta drakblod. .... 10 gr. 25 öre — 15
1783. > **indivisa lineata** ..... 100 frö 15 öre — 8
1784. > > **latifolia**, bredbladig ... 100 frö 20 öre — 10
1785. > > > **major**, stor ..... 100 frö 20 öre — 10
1786. > > > **rosea**, vacker ..... 100 frö 40 öre — 20
1787. > **Mazeli**, röddärad ..... 100 frö 60 öre — 20
1788. > **nutans**, bredbladig ... 100 frö 80 öre — 20
1789. > **rubra**, bredbladig ... 100 frö kr. 3,50 — 40
1790. > **Veitchi rubra**, vacker ... 100 frö 20 öre — 10
1791. > **brokbladiga sorter, blandade** ..... — 40

**10 vackra sorter kr. 1,50.**

Utmärkta, ståtliga dekorationsväxter med långa, vackra blad. Trifvas ovanligt väl i boningsrum.

1792. **Erythrina corallodendron**, *korallträd* ..... 5 frö — 15
1793. > **crista galli** ..... 5 frö — 25  
Praktväxter med lysande röda stora blmr i klasar. Under sommaren kan man använda dem ute.
1794. **Eucalyptus amygdalina**, stor, 10 gr. 60 öre — 6
1795. > **globulus**, *blå gummiträdet*, 10 gr. 80 öre — 8  
Växa fort och användas i stora bladväxtgrupper. Övervintras i tempererat växthus eller boningsrum.
1796. **Eupatorium serrulatum**, vacker, rosenröd vinterblomma ..... — 20
1797. **Ficus elastica**, *gummiträd* ..... — 25  
Vacker bladväxt med stora, mörkgröna, glänsande blad.
1798. **Freesia refracta alba** ... 10 gr. 20 öre — 5  
Särdeles nätta, vålluktande, hvita, eller gulaktiga blommor. Blomma första året efter frösädd.
1799. **Fuchsia coccinea**, vacker till grupper — 10
1800. > **corymbiflora**, praktfull, storblommig .. — 10
1801. > > **alba**, hvit ..... — 10
1802. > > **fulgens**, mörk, storblommig, utmärkt .. — 15
1803. > > **hybrida**, enkla och dubbla, blandade .. — 25
1804. > > **procumbens**, till amplar ..... — 10
1805. > > **syringæflora**, utmärkt ..... — 10
1806. > > **triphylia**, talrika, skarlakansröda blmr — 20

**Alla 8 sorterna 90 öre.**

Att uppdraga Fuchsior af frö är både tacksamt och intressant, enär man därigenom erhåller mycket kraftiga exemplar och ej sällan nya, vackra och märkvärdiga sorter.

1807. **Genista canariensis**, gula, vållukt. blmr — 10



Dianthus Caryophyllus fl. pl.



Pris pr portion, kr. öre

Pris pr portion, kr. öre

1808. **Gesneria**, blandade praktsorter..... — 15  
Varmhusväxt med sköna blmr och sammetslika blad.
1809. **Gloxinia** hybrida grandiflora Defiance, djupt skarlakansröd, skön ..... — 35
1810. > hybrida grandiflora Drottning Victoria, rent vitt ..... — 40
1811. > > grandiflora erecta, blandade sorter.. — 25
1812. > > > gigantea, storblommigaste ..... — 30
1813. > > > Kaiser Friedrich, skarlakan m. hvitt — 35
1814. > > > Kaiser Wilhelm, violett m. hvitt.. — 35
1815. > > > tigrerade och flammiga praktsorter — 30

**Alla 7 sorterna kr. 1,80.**

† Verkliga praktväxter. Fordra en jenn värme af +15 å 20 gr. C., fuktig luft, skugga, god löf- eller skogsjord och väl dränerade krukor.



Gloxinia hybrida.

1816. **Grevillia** robusta, ..... 10 gr. 80 öre — 20  
Vackert dekorationsträd.
1817. **Hedychium** Gardnerianum, gula, väl-luktande blmor, vackert bladverk — 15
1818. **Heliotropium** bouquet parfum, låg, mörk lila..... 1 gr. 25 öre — 10
1819. > roi des noirs, mörkblå .. 1 gr. 25 öre — 10
1820. > blandade mörka sorter .. 1 gr. 25 öre — 10
- För sin vaniljlika väl-lukt omtyckta blommor. Lätodlade i boningsrum. Förträffliga gruppväxter.

**Impatiens Balsamina fl. pl., balsamin,**

1821. > Balsamina alba perfecta, rent vitt, ut-märkt ..... 10 gr. 1 kr. — 10
1822. > > atrosanguinea plenissima, blodröd .. — 6  
10 gr. 60 öre.
1823. > > Furst Bismarck, lysande laxrosa, fin — 12  
10 gr. kr. 1,10.
1824. > > Camellie, dubbel, i lysande färger.. — 6  
10 gr. 60 öre.
1825. > > dvärg-, låga sorter i flera färger .. — 5  
10 gr. 25 öre.
1826. > > nejlikartad, strimmig i sköna färger — 5  
10 gr. 30 öre.
1827. > > Rosen-, bland. färger, 10 gr. 40 öre. — 5

**Alla 7 sorterna 40 öre.**

Fröet sås i krukor eller fritt i varma drifbänkar. Alla balsaminer äro äfven vackra i grupper.

1828. **Impatiens** Holstii, praktsorter .... — 30
1829. > Sultani, blandade, fina färger..... — 25  
Ovanligt praktfulla växter med vackert bladverk och ytterst talrika, lysande blommor. Lät att odla äfven i boningsrum.
1830. **Isolepis** gracilis ..... 1 gr. 1 kr. — 25  
Särdeles prydligt, hängande, trådfint, tvåväxt gräs; användes till amplar, blomsterbord, vintergrupper o. d.
1831. **Lantana** hybrida, blandade sorter, ut-märkt gruppväxt .. 10 gr. 20 öre — 5

**Linaria** Cymbalaria, se etåriga blomsterväxter.

1832. **Lobelia** cardinalis, skarlakansr. blmr — 15
1833. > cardinalis hybrida, briljanta färger.... — 20
1834. > > Queen Victoria, mörkröd stängel .. — 20  
Lysande, röda blommor på långa stänglar. Ovanligt vackra till grupper.
1835. **Lotus** peliorhynchus, dekorativ ampel-växt ..... — 25
1836. **Martynia** formosa, röd, 10 gr. 25 öre — 8
1837. **Maurandia**, bland. sorter, 1 gr. 25 öre — 10  
Nätta och prydliga växter, egna sig förträffligt till amplar, blomsterkorgar o. d.
1838. **Medeola** (Myrsiphyllum) asparagoides — 8  
10 gr. 30 öre.
1839. > asparagoides myrtifolia, finbladig, vida hållbarare än förestående..... — 25  
Särdeles fint bladverk. Användbara som ampelväxter samt till många andra ändamål.
1840. **Mimosa** pudica, sensitiva, 10 gr. 20 öre — 5  
Känd, intressant växt, hvars fina blad äro så känsliga, att de sammansluta sig vid ringaste beröring.
1841. **Momordica** Balsamina, 10 gr. 25 öre — 8  
Intressant slingerväxt för varma växthus och boningsrum.
1842. **Musa** Ensete.. 100 frö kr. 3,50, 10 frö — 40  
Pisang eller Banan; stora tropiska praktväxter med ofantligt stora blad.
1843. **Nægelia** hybrida, praktsorter ..... — 15  
Varmhusväxter med sköna blommor.
1844. **Nertera** depressa ..... — 15  
Låg, mosslik, nätt växt med små orangeröda bär.
1845. **Panicum** plicatum, hirs, 10 gr. 80 öre — 8
1846. > sulcatum..... 10 gr. 80 öre — 8  
Sättliga, tropiska gräsarter med breda palmlika blad.



Pelargonium hybridum.

1847. **Passiflora** coerulea grandiflora, passions-blomster, storblommig, blå ..... — 10  
Slingerväxt med egendomliga blmr.
1848. **Pelargonium** hybridum, englska .... — 35
1849. > hybridum diadematum, vackra sorter.. — 35
1850. > > Odier, femfläckiga sorter ..... — 40
1851. > > grandiflorum nanum, nya, låga, storblommiga praktsorter ..... — 50
1852. > scarlet, skarlakanspelargonja, blandade — 10  
10 gr. 35 öre.
1853. > > fl. pl., lemnar många dubbla blmor — 25
1854. > > fol. var., med brokiga blad ..... — 25
1855. > > > med hvitkantade blad .... — 25



- Pris pr portion, kr. öre
1856. **Pelargonium** hederæfolium, murgrönbladiga sorter ..... — 20  
**Alla 9 sorterna kr. 2,10.**  
 Omtäckta växter, som förträffligt trivas i boningsrum. Scarletarterna äro bland våra allra bästa gruppväxter. Efter frösädd får man ofta nya, ovanliga varieteter.
1857. **Pentstemon** Hartwegi grandiflorum, storblommiga i sköna färger .... — 8  
 1 gr. 25 öre.  
 Tacksamt blmande, förträffliga prydnads- och gruppväxter.
- Petunia** hybrida, se ettåriga blomsterväxter.
1858. **Phormium** tenax, *nyseelandslin* .... — 8  
 1859. > tenax fol. var. brokbladig ..... — 15  
 Stålig dekorationsväxt med långa blad.
1860. **Pilea** serpyllifolia (*callitrichoides*), *Mose* brinnande buske ..... — 25  
 Finbladig växt med talrika, små blommor. Om blommorna bestänkas med vatten, kasta de frönjålet våldsamt ifrån sig, så att växten liksom insvepes i en tät rök.
1861. **Primula** chinensis fimbriata alba, fransad, hvit, storblmig, 1 gr. kr. 1,80 — 30  
 1862. > chinensis fimbriata alba magnifica, hvit, skön ..... 1 gr. kr. 2,75 — 40  
 1863. > > fimbriata coccinea, lysande skarlakän, fin, utmärkt .... 1 gr. kr. 3,50 — 50  
 1864. > > > kermesina splendens, lysande, karminröd, skön .... 1 gr. kr. 1,80 — 30  
 1865. > > > bland. fransade sorter, 1 gr. kr. 1,50 — 25  
**Alla 5 sorterna kr. 1,40.**

#### Engelska praktsorter:

1866. > > > filicifolia alba, hvit, fransad .... — 50  
 1867. > > > Clapton carmin, bästa, röda, frans. — 75  
 1868. > > > Clapton white, bästa hvita ..... — 75  
 1869. > > > vermilion, ovanligt stora, lysande högröda blommor ..... — 75  
 1870. > > > Princess May, rosenröd, fin .... — 80  
 1871. > > > fl. pl. Snowflake, hvit, dubbel .. — 80  
 1872. > > > Prince of Wales, lysande röd — 80  
**Alla 7 sorterna 4 kr.**
1873. > obconica grandiflora, ljus lila, 1 gr. 75 ö. — 15  
 1874. > > grandiflora carminea, karminröd storblommig ..... 1 gr. kr. 1,50 — 25  
 1875. > > grandiflora fimbriata, fransade blmr 1 gr. kr. 1,75. — 25  
 1876. > > > hybrida, storblommiga, fina sorter 1 gr. 75 öre. — 15  
 1877. > > > gigantea, mycket stora blommor .. 1 gr. kr. 3,50. — 45

#### Alla 5 sorterna 1 kr.

#### Öfriga sorter, se fleråriga blomsterväxter.

Vårt primulafrö är odladt af framstående engelska och tyska specialister. Fröer till de dubbla engelska sorterna gifver en mängd dubbla blommor. Dessa utmärkt prydliga och tacksamma växter blomma nästan hela året om, rikast och vackrast under vintermånaderna.

Obconica kunna behandlas som chinensis, blomma redan 3 månader efter utsädet och fortfara därmed oafbrutet hela vintern; värdefulla och vackra.

1878. **Rhodochiton** volubile ..... — 15  
 Slingerväxter med egendomliga, mörkröda blommor.
1879. **Rivinia** humilis, vackra, röda bär .... — 10  
 1880. **Rochea** falcata ..... — 15  
 Vacker växt med grågröna, tjocka blad och lysande, skarlakansröda blomflockar.
1881. **Rosa** polyantha multiflora fl. pl. .... — 15  
 Af frö erhålles efter 8 veckor blombara miniatyrosor, som gifva rikt flor af nätta, rosenröda, enkla och dubbla blommor.
1882. **Rosmarinus** officinalis, 10 gr. 20 öre — 5  
 En finbladig, starkt väluktande växt med gråhvita blad.
1883. **Saintpaulia** ionantha, blå ..... — 15  
 1884. > ionantha rubra, lila ..... — 15  
 Tacksamt blommande rumsväxter med violliknande blommor.

- Pris pr portion, kr. öre
1885. **Salvia** patens, blå blommor ..... — 25  
 1886. > splendens Eldboll, lågväxt med lysande röda blomspiror ..... — 25  
 1887. **Sinningia** hybr. imperialis, se nyh. — 75  
 1888. **Solanum** Hendersoni.. 10 gr. 40 öre — 5  
 Vackra röda bär om vintern.
1889. **Streptocarpus** hybridus, flera färger — 20  
 1890. **Tecoma** Smithi, värdefull vinterblma m. talrika, gula, klockformiga blmr.. — 20  
 1891. **Torenia** Bailloni, guldguld ..... — 25  
 1892. > Fournieri, ljusblå ..... 1 gr. 30 öre — 8  
 1893. > > compacta grandiflora Nymfen, se nyh. — 50  
 Vackra växter med fina, sammetslika, mörkfläckiga blommor.
1894. **Trachelium** cœruleum, 10 gr. 80 öre — 10  
 Två-årig, särdeles rikblommig gruppväxt med blå blommor.
1895. **Tritoma** (*Kuiphofia*) Uvaria grandiflora ..... 10 gr. kr. 1,50 — 12  
 Stålig växt med praktfulla, lysande orange röda blommor. Utplanteras om sommaren på grupper och rabatter.
1896. **Verbena** teucrioides, hvit, väluktande — 5  
 10 gr. 20 öre.
1897. **Vinca** rosea ..... 10 gr. 60 öre — 6  
 Prydlig växt med talrika, ljusröda blommor.
1898. **Yucca** aloëfolia ..... 10 gr. 20 öre — 6  
 1899. > aloëfolia fol. var. .... 10 gr. 20 öre — 6  
 1900. > > tricolor ..... 10 gr. 20 öre — 6  
 Palmlijlorna äro ståtliga dekorationsväxter.



Primula obconica gigantea.

#### Då urvalet oinskränkt anförtros oss, lämnas:

- 50 sorter frö till vackra krukväxter ..... kr. 7 —  
 25 > > > > > ..... > 3,75  
 12 > > > > > ..... > 2 —  
 12 > > > vanligare > ..... > 1,20



## Frö till Palmer.

Dessa palmarter äro alla ståtliga växter, som lämpa sig för rumsodling. Fröet expedieras i mån som det hitkommer af ny skörd och bör genast utsås i en blandning af finhackad hvitmossa och sågspån, hvarefter det hålles fuktigt och varmt. Fordra fet, humusrik, kraftig jord, blandad med strid sand och något hornspån. Som yngre trifvas de dock bäst i lättare jordmån.

Pris pr 100 frö, 10 frö		Pris pr 100 frö, 10 frö	
kr. ö., kr. ö.		kr. ö., kr. ö.	
1901. <b>Areca</b> Baueri .....	3 — 40	1913. <b>Phoenix</b> canariensis, <i>dadelpalm</i> .....	80 — 10
1902. <b>Chamærops</b> elegans .....	1,60 — 20	1914. > dactylifera .....	1,50 — 20
1903. > excelsa .....	— 50 — 10	1915. > reclinata .....	1,50 — 20
1904. > humilis .....	— 60 — 10	1916. > rupicola .....	3 — 40
1905. <b>Cocos</b> australis .....	2 — 25	1917. > tenuis .....	1 — 12
1906. > Weddelliana, fin .....	4,50 — 50	1918. <b>Pritchardia</b> filifera .....	— 60 — 10
1907. <b>Corypha</b> australis .....	1,75 — 20	1919. <b>Ptychosperma</b> Alexandræ .....	3 — 40
1908. <b>Kentia</b> Belmoreana .....	3,50 — 40	1920. <b>Sabal</b> Adansoni .....	— 50 — 10
1909. > Forsteriana .....	3,50 — 40	1921. <b>Seaforthia</b> elegans .....	2,40 — 30
1910. <b>Latania</b> bourbonica (Livistona chinensis) <i>solffjäderpalm</i> .....	1,10 — 15	1922. <b>Washingtonia</b> robusta .....	— 80 — 10
1911. <b>Oreodoxa</b> regia, <i>kungspalm</i> ..	2 — 25	<b>Då urvalet oinskränkt anförtros oss, lämnas:</b>	
1912. <b>Pandanus</b> utilis, 5 frukt. c:a 20 frö ..	— — 25	15 sorter palmfrö kr. 2,50	
		10 > > > 1,75	

## Frö till ormbunkar.

Groddkornen (sporer) af ormbunkar motsvara fröet af de fanerogama växterna och kunna sås när som helst. Groddkornen nedtryckas i jorden med en passande slätthylad träbit, hvarefter krukorna öfvertäckas med glasskifvor. Krukorna vattnas nedifrån genom nedsänkning uti andra vattenfyllda kärl. Hufvudvillkoren för ett godt resultat äro: jämn värme, fuktighet och skugga. De med V märkta sorterna fordra om vintern +15 à 20°, de med T +15° C. De öfriga tåla vintern på kall jord.

Pris pr portion, kr. öre		Pris pr portion, kr. öre	
1923. <b>Adiantum</b> Charlotte, V, T .....	— 25	1946. <b>Nephrolepis</b> cordata, V .....	— 25
1924. > cuneatum, V, T .....	— 25	1947. > davalloides, V .....	— 25
1925. > formosum, V, T .....	— 25	1948. > imbricata, V .....	— 25
1926. > fragrantissimum, V, T .....	— 25	1949. > philipinensis, V .....	— 25
1927. > gracillimum, V .....	— 25	1950. <b>Osmunda</b> regalis .....	— 20
1928. > peruvianum, V .....	— 20	1951. <b>Polypodium</b> aureum, V .....	— 20
1929. > scutum, V .....	— 20	1952. <b>Pteris</b> argyrea, hvitbrokig .....	— 30
1930. > tenerum, V .....	— 25	1953. > cretica, V, T .....	— 25
1931. > Williamsi, V .....	— 25	1954. > albo-lineata, V, T .....	— 30
1932. <b>Alsophila</b> australis, stamformad, T ..	— 20	1955. > > major, V, T .....	— 30
1933. > excelsa, T .....	— 20	1956. > serrulata, V, T .....	— 25
1934. <b>Asplenium</b> bulbiferum, T .....	— 25	1957. > > argentea, silfverhvit, V, T .....	— 30
1935. > Colensoi, T .....	— 25	1958. > > cristata, V, T .....	— 20
1936. > Nidus, V .....	— 30	1959. > tremula, V .....	— 20
1937. <b>Blechnum</b> brasiliense, V .....	— 20	1960. > umbrosa, V .....	— 30
1938. <b>Cyathea</b> Bourkei, V .....	— 15	1961. > Wimsetti, V .....	— 30
1939. <b>Cyrtomium</b> falcatum, V .....	— 25	1962. <b>Struthiopteris</b> germanica .....	— 10
1940. <b>Drynaria</b> coronans, V .....	— 10		
1941. <b>Gymnogramme</b> dealbata, V .....	— 20		
1942. > tatarea, V .....	— 20		
1943. <b>Hymenodium</b> crinitum, V .....	— 15		
1944. <b>Lomaria</b> ciliata, V, T .....	— 20		
1945. > gibba, praktfull, V .....	— 25		

\*  
 Då urvalet oinskränkt anförtros oss, lämnas:

25 sorter frö till ormbunkar .....	4 kr.
10 > > > > .....	2 kr.



## NYHETER

för innevarande och förra året.

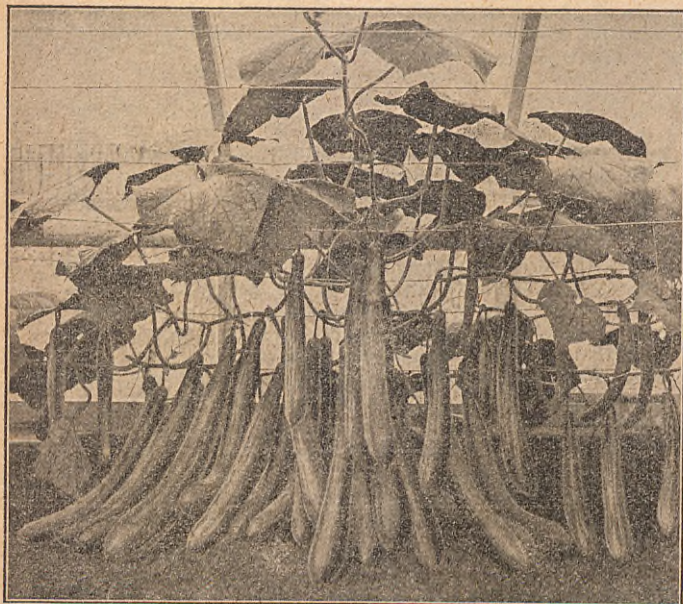

Drifgurka, Seger.



Calliopsis bicolor nana »Guldstråle».



Chrysanthemum inodorum fl. pl.  
»Brudklädning»

N:o 483. **Chrysanthemum inodorum fl. pl. »Brudklädning».**

Omkring 20 cm. hög, rikt förgrenad, öfversållad med välformade, fyllda, rent vita blommor. Utmärkt såväl för grupper som för snitt.

Portion 30 öre.

**Drifgurka, Seger.** Anses öfverträffa alla andra gurksorter i tidighet, bördighet oah hårdighet. De stora mörkgröna frukterna äro särdeles delikata. Utmärkt såväl för växthus som bänk. Portion 80 öre.

N:o 408. **Calliopsis bicolor nana »Guldstråle».** Denna länge och tacksamt blommande 15—20 cm. höga art har särdeles vackra, egendomligt formade blommor, hvilka äro lysande gula, vid basen purpurbruna. Liksom öfriga Calliopsis anspråkslös på skötsel och jordmån. 10 gr. kr. 150, port. 25 öre.



Papaver pœniflorum »Amiral».

N:o 889.

**Papaver pœniflorum »Amiral».** Enkelblommande pionvallmo af utomordentlig skönhet; blommorna äro rent hvita m. skarpt afgränsad, lysande skarlakansröd rand. På grupper o. rabatter särdeles frappant. 10 gr. 75 öre, portion 8 öre.



N:o 582. **Dianthus chinensis laciniatus punctatus.** *Prinsess-Neflika.*

Särdeles vackra blommor med egendomliga teckningar och punkteringar i olika färgnyanser.

10 gr. 2 kr., portion 20 öre.



*Dianthus chinensis laciniatus punctatus.*

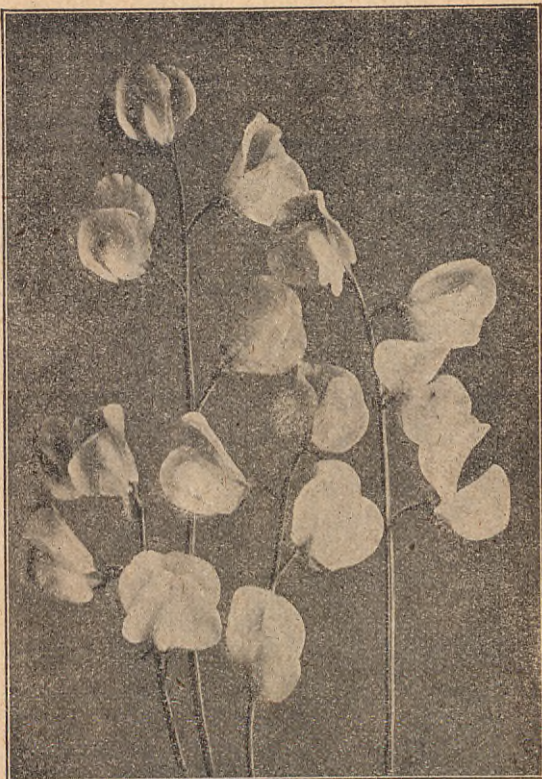

Vinter-Lathyrus.

**Lathyrus odoratus præcox.** *Vinter-Lathyrus.*

Blomsterarterna ha mer och mer användts som snittblommor och odlas nu äfven i växthus för tidigt flor. Anspråken ha därför stegrats att erhålla sorter, som egna sig för tidig blomning.

Här upptagna sorter lämpa sig särskildt för tidig vinterdrifning.

N:o 755.	rent hvit .....	Portion 30 öre
> 756.	röd med hvitt....	> 30 >
> 757.	Alex. Wallace, lavenderblå.....	> 40 >
> 758.	Charles H. Totty, ljusblå .....	> 40 >
> 759.	Le Marquis, violett .....	> 40 >
> 760.	W:m Sim, laxrosa..	> 40 >
	<b>Alla 6 sorterna 2 kr. .</b>	
> 761.	blandade färger .....	> 30 >



*Dimorphotheca aurantiaca.*

N:o 589. **Dimorphotheca aurantiaca.**

Sällsynt skön och tacksam sommarblomma, hvilken genom sin lätta kultur och vackra prästkragliknande, mörkt orangeröda, atlasglänsande blommor skall öfverallt vinna berättigadt bifall. För grupper och infattningar af utmärkt effekt. Sådd i bänk och sedan utplanterad på solig plats, utvecklas snart ett fullt och långvarigt blomsterflor.

Portion 75 öre.



N:o 1127. **Viola tricolor maxima Andromeda.** Grundfärgen på denna särdeles fina pensé är äppleblomfärgad, öfverdragen med lavendelblå och lilarosa ådror. Anses vara den skönaste af hittills odlade penseer. 10 gr. 8 kr., 1 gr. 93 öre, port. 40 öre.



*Viola tricolor maxima Andromeda.*

N:o 1679. **Viola cornuta admirabilis.** Nya hybrider af den tjäcka, rikblommiga *V. cornuta* i många vackra färger. Portion 50 öre.



*Viola cornuta admirabilis.*

N:o 1887. **Sinningia hybrida imperialis.** Denna nyhet har Gloxinielika blommor i alla färgnyanser. Bladen äro sammetslika brunröda med hvita ådror, hvarigenom den äfven är pryddig som bladväxt. Användes och behandlas som Gloxinia. -- Port. 75 öre.



*Sinningia hybrida imperialis.*

N:o 1893. **Torenia Fournieri compacta grandiflora »Nymfen».** Låg, kompakt varietet af *T. Fournieri* med vackra i ljusare och mörkare blått skiftande blommor. Portion 50 öre.



*Torenia Fournieri compacta grandiflora »Nymfen».*



## Innehållsförteckning:

	Sid.
Fruktträd, bärbuskar och andra matnyttiga växter	1—3
Prydnadsträd och buskar	4—6
Törnrosor .....	6—8
Örtartade (perenna) frilandsväxter .....	8—13
Växter till sommargrupper	14—15
Krukväxter .....	15—19
Lökar för vårplantering ..	20
Diverse förnödenheter ....	21
Trädgårdsredskap .....	22—25
Frö till fodergräs & gräsmattor .....	26—27
Frö till landbruksväxter..	28—29

	Sid.
Frö till fågelföda .....	29
» » grönsaksväxter ..	30—38
» » sortimenter samt sättpotatis .....	39
» » barrväxter .....	40
» » ettåriga blomsterväxter .....	41—61
» » bladväxter .....	62—65
» » dekorationsgräs ..	65—66
» » två- och fleråriga blomsterväxter ..	66—72
» » krukväxter .....	72—77
» » nyheter .....	78—80

## GRÄSSKÄRNINGS-MASKINER

med dubbelt härdade spiralknifvar,

förträfflig konstruktion.

Priserna netto mot extra kontant betalning utan rabatt.

Maskinen n:o 00	skär 26 centim. bredt,	väger 15 kg.,	pris pr st. 28 kronor.
» » 0	» 31 » » »	» 17 » » »	» 32 »
» » 1	» 36 » » »	» 19 » » »	» 35 »
» » 2	» 41 » » »	» 21 » » »	» 38 »
» » 1A	» 36 » » »	» 24 » » »	» 43 »
» » 2A	» 41 » » »	» 28 » » »	» 48 »
» » 3A	» 50 » » »	» 30 » » »	» 56 »

Öfriga redskap, se sid. 22—25.

Dessa grässkärningsmaskiner, som öfver allt tilldelats högsta pris, äro utan gensägelse de billigaste, lättaste och bästa, som hittills förekommit i handeln och öfverträffa ännu hvarje annan konstruktion, såväl genom den lätthet och säkerhet hvarmed de arbeta som ock därigenom, att de äro mycket lättskötta, varaktiga och skära gräset väl, äfven om det är långt, blott det ej är för vått, så att det klibbar fast vid maskinen. I all synnerhet gäller detta de tre sistnämnda, numren 1 A, 2 A och 3 A, som hafva högre hjul, så att de skära t. o. m. 20 cm. högt gräs och med lätthet afmeja äfven ogräs och blomstjälkar, hvarför de ock kunna användas på äldre, stubbiga gräsplaner, endast knifven ställas rätt, hvarmed man bör vara mycket noga. Då maskinerna afsändas härifrån, äro knifvarne och allt i behörig ordning. Maskinerna böra oljas ofta i alla för friktion utsatta delar.

Knifvarne slipas på följande sätt: Venstra gånghjulet aftages, den lilla trefoten insättes i kugghjulet; gånghjulet återsättes på sin plats och järntenen inskrufvas i hålet vid hjulets kant. Alla knifvarne penslas med smärgel och olja i blandning. Nu fattar man järntenen och kringvrider hjulet hastigt så att knifvarne gå baklänges mot maskinskaftet, ända tills de äro skarpa. Såväl spiral- som underknifvarnes läge kan lätt ändras. Väl skötta stå sig dessa maskiner många år. De fås i Sverige äkta endast genom undertecknad, som är fabriken generalagent här.

Maskindelar till alla storlekarne kunna äfven till billigt pris erhållas, enligt teckning, som på begäran öfversändes.

**Georg Löwegren.**

**Göteborgs Trädgårdsförening.**



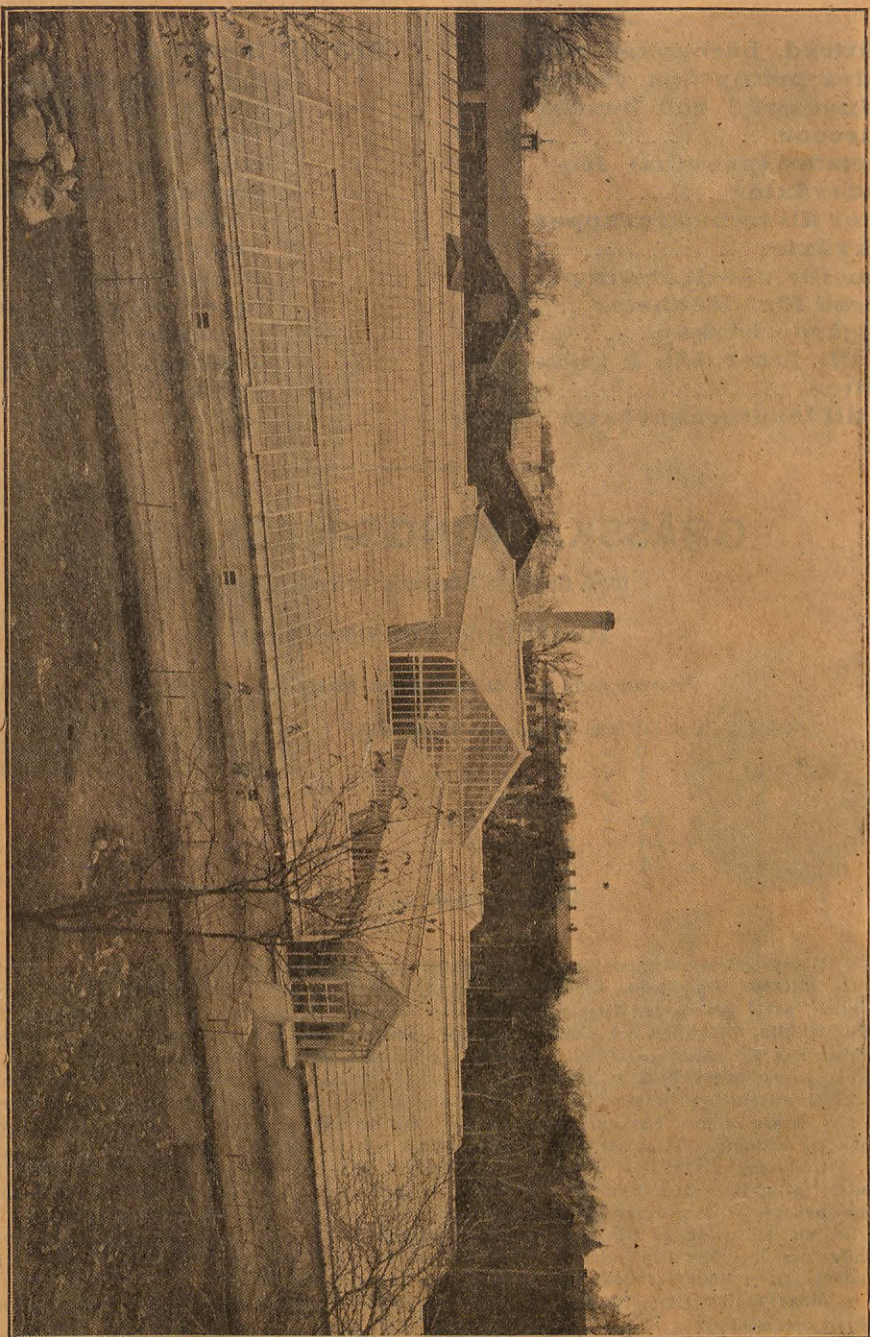

Parti af nya växthuset i Göteborgs Trädgårdsförening.